

Wohnmobile 2025

Preisliste | Technische Daten

gültig ab 01.08.2024



Dethleffs Pluspunkte – symbolerklärung

In den Dethleffs Wohnmobilen finden sich jede Menge intelligenter Ideen und serienmäßige Komfortausstattungen. Hier stellen wir Ihnen die wichtigsten kurz mit den entsprechenden Symbolen vor, die Sie auf den Fahrzeugseiten wiederfinden. Ausführlichere Informationen und Erklärungen dazu finden Sie auch auf www.dethleffs.de/pluspunkte

Das Plus für Familien



Familienfreundlich: Mindestens vier feste Schlafplätze ohne Umbau der Sitzgruppe



Flexibel: Ein elektrisch verstellbares Hubbett bietet auf Wunsch zusätzliche Schlafplätze

Das Plus an Sicherheit



Sicher unterwegs: Breitspur-Tiefrahmenchassis für sichere und dynamische Fahreigenschaften

Das Plus an Komfort



Einladend: 70 cm breite XXL-Eingangstüre



SchlafGut: Festbetten mit 7-Zonen Premium-Matratzen auf ergonomischen Holzlattenrosten



Einfach mal die Füße hochlegen: Bequeme L-Sitzgruppe mit freistehendem Tisch



Bewegungsfreiheit: Die separate Dusche und der Waschbereich werden zum großzügigen Raumbad



Einfach einsteigen: Dank abgesenkter Coupé-Einsteigsstufe

Das Plus für Langlebigkeit



Langlebig: Verrottungssichere Aufbaukonstruktion ohne Holzeinlagen – mit GFK-verkleidetem Unterboden, Dach und Heck



Verrottungssichere Bodenkonstruktion ohne Holzeinlagen – mit GFK-verkleideter Seitenwand, Unterboden, Dach und Heck.



Langlebig: Bewährt zuverlässige Boden- und Aufbaukonstruktion mit GFK-verkleideter Seitenwand, Dach und Heck, sowie hervorragender Isolierung.



Gut geschützt: Widerstandsfähiges GFK-Dach zum Schutz vor Hagel.

Mehr Informationen
www.dethleffs.de/lifetime

Das Plus an Ausstattung



Winterspezialist! Hervorragende Winterfestigkeit durch aufwändige Doppelbodenkonstruktion in Kombination mit serienmäßiger Warmwasserheizung.



Winterfest: Beheizter Doppelboden mit frostgeschützter Wasserinstallation und zusätzlichem Stauraum



Rear Wheel Drive
Heckantrieb des Basisfahrzeugs



Für ein gesundes Raumklima: Eine optimale Hinterlüftung der Dachschränke verhindert Kondenswasserbildung



Stauraumkönig: Besonders hohe, teilweise E-Bike-taugliche Heckgaragen dank Dethleffs Heckabsenkung



Höhenverstellbares Queensbett: Bequemer Betteinstieg oder hohe Heckgarage



Mehr Leistung: 95-Ah-Batterie mit AGM-Technologie für höhere Leistungsfähigkeit, längere Lebensdauer und kürzere Aufladezeit



Mehr Leistung: 150-Ah-Batterie mit AGM-Technologie für höhere Leistungsfähigkeit, längere Lebensdauer und kürzere Aufladezeit



System Control Unit: Ihr digitales Steuerzentrum! Rufen Sie wichtige Fahrzeugdaten ab und steuern Sie relevante Verbraucher wie Kühlschrank, Heizung oder Klimaanlage über ein Touchdisplay im Wohnraum oder über die Handy-App.



Entdecke die Vielfalt!

QR-Code scannen und alle verfügbaren Grundrisse kennenlernen.



WICHTIGE HINWEISE FÜR DIE AUSWAHL IHRES REISEMOBILS

Beim Kauf eines Reisemobils, Camper Vans oder Urban Campers (nachfolgend: Reisemobil) ist die Auswahl des richtigen Grundrisses sowie ein ansprechendes Design besonders wichtig. Darüber hinaus spielt aber auch das Gewicht eine essentielle Rolle. Familie, Freunde, Sonderausstattung, Zubehör und Gepäck – all das soll Platz finden. Zugleich gibt es rechtliche und technische Grenzen für die Konfiguration und Beladung. Jedes Reisemobil ist für ein bestimmtes Gewicht ausgelegt, das im Fahrbetrieb nicht überschritten werden darf. Für Reisemobilkäufer stellt sich damit die Frage: Wie muss ich mein Fahrzeug konfigurieren, um Fahrgäste, Gepäck und Zubehör entsprechend meinen Bedürfnissen unterzubringen, ohne dass das Fahrzeug dieses Maximalgewicht überschreitet? Um Ihnen diese Entscheidung zu erleichtern, geben wir Ihnen nachfolgend einige Hinweise an die Hand, die für die Auswahl Ihres Fahrzeugs aus unserem Portfolio besonders wichtig sind:

1. Die technisch zulässige Gesamtmasse...

... ist ein vom Hersteller festgelegter Wert, den das Fahrzeug nicht überschreiten darf. Dethleffs legt grundrissbezogen eine Obergrenze für das Fahrzeug fest, welche von Grundriss zu Grundriss variieren kann (z. B. 3.500 kg, 4.400 kg). Sie finden die entsprechende Angabe für jeden Grundriss in den technischen Daten.



Teilintegrierte Modellübersicht

		Modell 1	Modell 2
Serien-Fahrgestell		Fiat Ducato	Fiat Ducato
Abgasnorm		Euro 6d Final	Euro 6d Final
Gesamtlänge ca.	cm	599	695
Gesamtbreite ca.	cm	220	220
Gesamthöhe ca.	cm	281	281
Technisch zulässige Gesamtmasse	kg	3499	3499
Masse in fahrbereitem Zustand	kg	2.890 (2.746 - 3.035)*	2.982 (2.833 - 3.131)*
Zugelassene Sitzplätze (inkl. Fahrer)		4	4
Herstellerseitig festgelegte Masse für Sonderausstattung	kg	245	149

2. Die Masse in fahrbereitem Zustand...

... besteht – vereinfacht gesagt – aus dem Grundfahrzeug mit Serienausstattung plus einem Pauschalgewicht von **75 kg für den Fahrer**. Es ist rechtlich zulässig und möglich, dass die Masse in fahrbereitem Zustand Ihres Fahrzeugs von dem in den Verkaufsunterlagen angegebenen Nennwert abweicht. Die **zulässige Toleranz beträgt ± 5 %**. Die **zulässige Spanne** in Kilogramm ist im **Klammerzusatz** hinter der Masse in fahrbereitem Zustand angegeben. Damit Sie volle Transparenz über mögliche Gewichtsabweichungen haben, wiegt Dethleffs jedes Fahrzeug am Bandende und teilt Ihrem Handelspartner das Wiegeergebnis Ihres Fahrzeugs zur Weitergabe an Sie mit.

Detaillierte Erläuterungen zur Masse in fahrbereitem Zustand finden Sie im Abschnitt „Rechtliche Hinweise“.

3. Die zugelassenen Sitzplätze (einschließlich Fahrer)...

... werden vom Hersteller im sogenannten Typgenehmigungsverfahren festgelegt. Dadurch ergibt sich die sogenannte Masse der Mitfahrer. Hierfür wird mit einem Pauschalgewicht von 75 kg pro Fahrgast (ohne Fahrer) gerechnet. **Detaillierte Erläuterungen zur Masse der Mitfahrer finden Sie im Abschnitt „Rechtliche Hinweise“**



Teilintegrierte Modellübersicht

		Modell 1	Modell 2
Serien-Fahrgestell		Fiat Ducato	Fiat Ducato
Abgasnorm		Euro 6d Final	Euro 6d Final
Gesamtlänge ca.	cm	599	695
Gesamtbreite ca.	cm	220	220
Gesamthöhe ca.	cm	281	281
Technisch zulässige Gesamtmasse	kg	3499	3499
Masse in fahrbereitem Zustand	kg	2.890 (2.746 - 3.035)*	2.982 (2.833 - 3.131)*
Zugelassene Sitzplätze (inkl. Fahrer)		4	4
Herstellerseitig festgelegte Masse für Sonderausstattung	kg	245	149

4. Die herstellerseitig festgelegte Masse für Sonderausstattung...

... ist ein von Dethleffs pro Grundriss festgelegter Wert für die maximale Masse der bestellbaren Sonderausstattung. Diese Begrenzung soll gewährleisten, dass die **Mindestnutzlast**, d.h. die gesetzlich vorgeschriebene freie Masse für Gepäck und nachträglich eingebautes Zubehör, bei den von Dethleffs ausgelieferten Fahrzeugen auch tatsächlich für die Zuladung zur Verfügung steht. Sollte die Wiegung am Bandende im **Ausnahmefall gleichwohl** ergeben, dass die tatsächliche Zuladungsmöglichkeit die Mindestnutzlast wegen einer zulässigen Gewichtsabweichung nach oben unterschreitet, werden wir vor einer Auslieferung des Fahrzeugs gemeinsam mit Ihrem Handelspartner und Ihnen prüfen, ob wir bspw. das Fahrzeug auflasten, Sitzplätze reduzieren oder Sonderausstattung herausnehmen. **Detaillierte Erläuterungen zu den Auswirkungen der Toleranzen auf die Mindestnutzlast und die Nutzlast finden Sie im Abschnitt „Rechtliche Hinweise“.**

Sonderausstattung

	Preis €	Mehrgewicht	Code	Modell 1	Modell 2
Badezimmer					
Duschrost	359,-	9	1385	—	○
Fenster zusätzlich im Badezimmer	269,-	5	9845	○	○
Multimedia					
Automatische HD SAT Anlage 65 Twin	549,-	15	713	○	—
Dethleffs Naviceiver inkl. DAB+, Truck Navigation und Vernetzung mit dem Bordcontrolpanel	238,-	1.5	1657	○	●

5. Das Mehrgewicht von Sonderausstattung und Paketen...

... erhöht die tatsächliche Masse des Fahrzeugs (= Masse in fahrbereitem Zustand plus ausgewählte Sonderausstattung) und verringert die Nutzlast. Der angegebene Wert weist das Mehrgewicht gegenüber der Serienausstattung des jeweiligen Grundrisses aus. Das Gesamtgewicht der ausgewählten Pakete und Sonderausstattung darf die herstellerseitig festgelegte Masse für Sonderausstattung nicht überschreiten.

INHALTSVERZEICHNIS WOHNMOBILE MODELLJAHR 2025

WICHTIGE HINWEISE	FÜR DIE AUSWAHL IHRES REISEMOBILS	3
Yoka Go	Yoka Go Teilintegrierte	6
Globebus	Globebus Integrierte	12
Globebus Camp	Globebus Camp Teilintegrierte	22
Globebus Go	Globebus Go Teilintegrierte	32
Just Camp	Just Camp Teilintegrierte	40
Just Go	Just Go Teilintegrierte	52
Trend T	Trend Teilintegrierte	61
Trend I	Trend Integrierte	73
Esprit	Esprit Integrierte	84
Alpa	Alpa Alkoven	93
Alpa	Alpa Integrierte	101
XL Family	XL Family Alkoven	110
Globetrotter XL	Globetrotter XL	117
Globetrotter XXL	Globetrotter XXL	125
RECHTLICHE HINWEISE	ZU GEWICHTSBEZOGENEN ANGABEN	133
	TECHNISCHE INFORMATIONEN / FUSSNOTEN	132

Yoka Go

Teilintegrierte



Der Yoka Go geht neue Wege. Das innovative Konzept vereint den soliden, isolierten Aufbau eines teilintegrierten Wohnmobils mit der kompakten Bauweise und den praktischen Elementen eines Camper Vans. Dank 115 Zentimeter breiter Aufbautür, einer riesigen Heckklappe und Zurrschienen an Boden und Wänden bietet der Yoka Go zuverlässige Sicherungsmöglichkeiten für alle Arten von Sportgeräten. Der Yoka Go ist der vielseitige, alltagstaugliche Freizeitbegleiter für alle Outdoor-Aktiven.

Polster



+ Wohnwelt
Gargano

Holzdekor



+ Dekor Makalu Pearl Grey

Steckbrief

Gesamtlänge ca.	598 cm
Gesamtbreite ca.	219 cm
Gesamthöhe ca.	270 cm
Stehhöhe im Wohnbereich ca.	190 cm

Maximalwerte teilweise nicht bei allen Modellen bzw. nur in Verbindung mit Sonderausstattung möglich.

Pluspunkte

- + Neues Fahrzeugkonzept mit hervorragendem Raumgefühl und maximaler Flexibilität für Alltag und Freizeit
- + Alltagstauglich, sicher und agil durch kompakte Van-Abmessungen
- + Bewährte Lifetime-Aufbaukonstruktion mit GFK Außenhaut und hervorragender Isolierung
- + Große Doppelflügel-Seitentür mit 115 cm Breite und zwei elektrischen Trittstufen für einfaches Beladen auch von sperrigem Gepäck
- + Riesige Heckklappe mit integriertem Fenster ermöglicht das problemlose Einladen von großem Sportgerät
- + Stabile Airline-Verzurrschienen für die flexible und zuverlässige Sicherung von Transportgut



Yoka Go Teilintegrierte

Technische Daten



Yoka Go Teilintegrierte		T 1
Preis (inkl. MwSt)	€	49.999,-
Serien-Fahrgestell		Ford Transit Tiefrahmen
Abgasnorm		Euro 6e
Gesamtlänge ca.	cm	598
Gesamtbreite ca.	cm	219
Gesamthöhe ca.	cm	270 ¹⁾
Stehhöhe im Wohnbereich ca.	cm	190
Anhängelast gebremst/ungebremst	kg	2200 / 750
Radstand ca.	mm	3300
Bettenmaß Heck L x B ca.	cm	205 x 135
Schlafplätze serienmäßig / max.		2
Basis-Motorisierung		2,0 l TDCi Ford EcoBlue
kW (PS)		96 (130)
Masse in fahrbereitem Zustand (+/-5%)*	kg	2360 (2242 bis 2478)*
Herstellerseitig festgelegte Masse für Sonderausstattung*	kg	985
Technisch zulässige Gesamtmasse*	kg	3500
Zugelassene Sitzplätze (inkl. Fahrer)*		2 - 4 ○
Kühlschrankvolumen (davon Gefrierfach) ca.	l	35 ○
Abwassertank ca.	l	10
Frischwassertankkapazität gesamt / Frischwassertank bei Fahrbefüllung	l	10 / 10
Lichtes Maß Garagentür/-klappe li. (B x H)	cm	73 x 28 ○
Lichtes Maß Garagentür/-klappe Heck (B x H)	cm	185 x 135

○ Sonderausstattung — Nicht möglich ● Serienausstattung ◆ Verpflichtend △ Zum Zeitpunkt der Veröffentlichung nicht bekannt



Bei der angegebenen Masse in fahrbereitem Zustand handelt es sich um einen im Typgenehmigungsverfahren festgelegten Standardwert. Aufgrund von Fertigungstoleranzen kann die real gewogene Masse in fahrbereitem Zustand vom oben angegebenen Wert abweichen. Abweichungen von bis zu $\pm 5\%$ der Masse in fahrbereitem Zustand sind rechtlich zulässig und möglich. Die zulässige Spanne in Kilogramm ist im Klammerzusatz hinter der Masse in fahrbereitem Zustand angegeben. Bei der herstellerseitig festgelegten Masse für Sonderausstattung handelt es sich um einen für jeden Typ und Grundriss ermittelten kalkulatorischen Wert, mit dem Dethleffs festlegt, wieviel Gewicht für werkseitig eingebaute Sonderausstattung maximal zur Verfügung steht. Die Begrenzung der Sonderausstattung soll gewährleisten, dass die Mindestnutzlast, d.h. die gesetzlich vorgeschriebene freie Masse für Gepäck und nachträglich eingebautes Zubehör, bei den von Dethleffs ausgelieferten Fahrzeugen auch tatsächlich für die Zuladung zur Verfügung steht. Das reale

Gewicht Ihres Fahrzeugs ab Werk kann erst bei Wiegung am Bandende ermittelt werden. Sollte die Wiegung im Ausnahmefall ergeben, dass die tatsächliche Zuladungsmöglichkeit trotz der Begrenzung der Sonderausstattung die Mindestnutzlast wegen einer zulässigen Gewichtsabweichung nach oben unterschreitet, werden wir vor einer Auslieferung des Fahrzeugs gemeinsam mit Ihrem Handelspartner und Ihnen prüfen, ob wir bspw. das Fahrzeug auflasten, Sitzplätze reduzieren oder Sonderausstattung herausnehmen. Die technisch zulässige Gesamtmasse des Fahrzeugs sowie die technisch zulässige Gesamtmasse auf der Achse dürfen nicht überschritten werden. Ausführliche Hinweise & Erläuterungen zur Gewichtsthematik und zur Konfiguration des Fahrzeugs finden Sie im Abschnitt Rechtliche Hinweise. Eine nähere Darstellung aller obligatorischen technischen Abhängigkeiten finden Sie in den Erläuterungen zu den Fußnoten.

Serienausstattungen

T 1

Fahrgestell Ford

16 Zoll (235/65 R16) Stahlfelgen mit Radblenden

Ford Transit Light Tiefrahmen (3.500 kg), TDCi EcoBlue (2,0 l / 96 kW / 130 PS) Light Duty, 6-Gang Schaltgetriebe

Fahrgestell Ausstattung Ford

12" Multifunktionsdisplay mit SYNC4

70l Kraftstofftank

ABS, EBD, ESP, TCS, Berganfahrassistent, Seitenwind-Assistent, Sicherheits-Bremsassistent, Überrollschutz Fahrerhaus, Notbremsunterstützung inkl. Notbremslicht

Anhängekupplung (bei Anhängerbetrieb z.ZGG. beachten) ²⁾

Außenfarbe Fahrerhaus Frost Weiß

Außenspiegel manuell einstellbar

Beifahrerairbag

Elektrische Handbremse

Fahrer- und Beifahrersitz Captain Chair mit Doppelarmlehne, drehbar

Fahrerairbag

Fix&Go Kit (Reifenreparaturset)

Ford 6-Gang Schaltgetriebe

Frontantrieb

Lederlenkrad

Nebelscheinwerfer

Park-Pilot-System vorne

Pre-Collision-Assist, radar basiert

Reifenluftdruckkontrollsystem

Rückfahrkamera

Schmutzfänger an Hinterachse

Tempomat

Verkehrsschild-Erkennungssystem

Außen Ausstattungen

115 cm breite Maxi Doppelflügel Wohnraumtür

Bodenstärke: 43 mm, Seitenwandstärke: 34 mm und Dachstärke: 35 mm

Dachhaube 40 x 40 cm über der Sitzgruppe

Dethleffs Heckleuchenträger mit 3. Bremsleuchte

EPS Aufbau-Isolierung

GFK Dach

Maxi Heckklappe (135 x 185 cm) inkl. großem Ausstellfenster

Seitenwände und Heckwand aus widerstandsfähiger HighGloss GFK mit glatter, glänzender Oberfläche

Wohnraumzugang mit 2 komfortablen, breiten, elektrischen Trittstufen

Außen Design

Außenlackierung Aufbau weiß

Innen Design

Dekor Makalu Pearl Grey

Wohnwelt Gargano

Möbelvarianten

Große Gegensitzgruppe im Heck, umbaubar zum großen Doppelbett

Multifunktionsstisch mit 3 Standfüßen

Praktische Zurrseilen am Boden und der Seitenwand inkl. Zurrösen

Vorbereitung für 3. + 4. Sitzplatz (2 eingelassene Bodenseilen für die Aufnahme von je einem Einzelsitz inkl. 3-Punkt-Gurt)

Küche

MultiFlex Schienensystem inkl. Haken (weiteres Zubehör über Dethleffs Original Zubehör)

Elektroinstallation

Aufbaubatterie AGM, 95 Ah

EBL mit integriertem Überspannungsschutz und separatem FI Schutzschalter

Serienausstattungen

T 1

Steckdosenanzahl 3x 12V, 5x 230V, 2x USB

Stromschiene inkl. zwei LED Spots

Zwei praktische LED Akku Leuchten mit selbstklebenden Magnethalterungen sowie einer Magnethalterung mit Clip

Wasserversorgung

Tauchwasserpumpe

PAKETE YOKA GO TEILINTEGRIERTE

Paket	Chassis Paket Ford (14850)
Klimaanlage automatisch inkl. Staub- und Pollenfilter	1.599,-
Handschuhfach, abschließbar	199,-
Innenraumpaket Trend-Line	199,-
High Series Scheinwerfer mit statischem Abbiegelicht	99,-
Seitenschutzleisten in Wagenfarbe lackiert	299,-
Stoßfänger vorn in Wagenfarbe lackiert	299,-
Außenspiegel elektrisch einstellbar und beheizbar	199,-
Alufelge Ford 16 Zoll, schwarz	1.529,-
Summe Einzelbestandteile €	4.422,-
Paketpreis (inkl. MwSt.) €	3.799,-
Sie sparen €	623,-
Mehrgewicht (kg)*	14.3

Design Paket (13813)	Preis €
Doppelverglaste Rahmenfenster mit Verdunklung & Mückenschutz	769,-
YOKA Design Außenabklebung	599,-
Summe Einzelbestandteile	1.368,-
Paketpreis (inkl. MwSt.)	999,-
Sie sparen	369,-
Mehrgewicht (kg)*	2

△ Zum Zeitpunkt der Veröffentlichung nicht bekannt



* INFO

Der werkseitige Einbau von Sonderausstattung erhöht die tatsächliche Masse des Fahrzeugs und verringert die Nutzlast. Das angegebene Mehrgewicht für Pakete und Sonderausstattung weist das Mehrgewicht gegenüber der Serienausstattung des jeweiligen Modells bzw. Grundrisses aus. Das Gesamtgewicht der ausgewählten Sonderausstattung darf die in den Modellübersichten angegebene herstellerseitig festgelegte Masse für

Sonderausstattung nicht überschreiten. Hierbei handelt es sich um einen für jeden Typ und Grundriss ermittelten kalkulatorischen Wert, mit dem Dethleffs festlegt, wieviel Gewicht für werkseitig eingebaute Sonderausstattung maximal zur Verfügung steht. Ausführliche Hinweise und Erläuterungen zur Gewichtsthematik finden Sie im Abschnitt Rechtliche Hinweise.

Sonderausstattung*

	in Paket enthalten	Preis € (inkl. MwSt.)	Mehrgewicht (kg)*	Code	T 1
Fahrgestell Ford					
Ford Transit Light Tiefrahmen (3.500 kg), TDCi EcoBlue (2,0 l / 121 kW / 165 PS) Heavy Duty, 8-Gang Automatikgetriebe ²⁾	—	4.299,-	55	165A	○
Fahrgestell Ausstattung Ford					
Verdunklungsjalousien im Fahrerhaus	—	649,-	5	13748	○
Außen Ausstattungen					
Ausstellfenster in der T-Haube	—	1.259,-	6.1	243	○
Cassettenmarkise Omnistor 3,0 m (manuell)	—	919,-	27	932	○
Fliegengitter für Maxi Doppelflügel Wohnraumtür	—	399,-	6	13800	○
Stauraum-Klappe links	—	599,-	3	331	○
Möbelvarianten					
3. Einzelsitz mit 3-Punkt-Gurt und ISOFIX	—	1.499,-	31	13801	○
3.+4. Einzelsitz mit 3-Punkt-Gurt und ISOFIX	—	2.999,-	62	13802	○
Küche					
Kompressor Kühlbox (35 l)	—	1.299,-	19	13860	○
Heizung					
Diesel Warmluftheizung 4 kW mit integriertem Höhenkit	—	1.999,-	7.31	11606	○
Elektroinstallation					
2. Aufbaubatterie Dual Battery System (Lithium), 168 Ah	—	3.059,-	21.5	13391	○
Wasserversorgung					
Außendusche (Kaltwasser)	—	199,-	0.5	793	○
Sicherheit					
Feuerlöscher 2 kg	—	159,-	4	1878	○
Rauchmelder	—	99,-	0.2	1891	○
Pakete					
Chassis Paket Ford	—	3.799,-	14.3	14850	○
Design Paket	—	999,-	2	13813	○
Sonstiges					
Zulassungsdokumente	—	189,-	0	15152	◆

○ Sonderausstattung — Nicht möglich ● Serienausstattung ◆ Verpflichtend △ Zum Zeitpunkt der Veröffentlichung nicht bekannt



Der werkseitige Einbau von Sonderausstattung erhöht die tatsächliche Masse des Fahrzeugs und verringert die Nutzlast. Das angegebene Mehrgewicht für Pakete und Sonderausstattung weist das Mehrgewicht gegenüber der Serienausstattung des jeweiligen Modells bzw. Grundrisses aus. Das Gesamtgewicht der ausgewählten Sonderausstattung darf die in den Modellübersichten angegebene herstellerseitig festgelegte Masse für Sonderausstattung nicht überschreiten. Hierbei handelt es sich um einen für jeden Typ und Grundriss ermittelten kalkulatorischen Wert, mit dem Dethleffs festlegt, wieviel Gewicht für werkseitig eingebaute Sonderausstattung maximal

zur Verfügung steht. Ausführliche Hinweise und Erläuterungen zur Gewichtsthematik finden Sie im Abschnitt Rechtliche Hinweise. Bei einer Auflastung erhöht sich die herstellerseitig festgelegte Masse für Sonderausstattung. Die Erhöhung ergibt sich aus der höheren Nutzlast durch das alternative Fahrgestell. Hiervon sind das erhöhte Eigengewicht des alternativen Fahrgestells sowie insbesondere das Gewicht für ggf. verpflichtende schwerere Motorvarianten (z. B. 180 PS) abzuziehen. Eine nähere Darstellung aller obligatorischen technischen Abhängigkeiten finden Sie in den Erläuterungen zu den Fußnoten.

Ihr Globebus I Active:

**Preisvorteil
bis zu
7.213 €
(modellabhängig)**



- Außendesign ACTIVE
- Hoher Design-Heckleuchenträger
- Doppelverglaste Rahmenfenster
- Wohnraumtür mit Fenster inkl. Verdunkelung und Zentralverriegelung
- Rückfahrkamera
- Abwassertank isoliert
- Cassettenmarkise Omnistor

- Umfangreiche Chassis-Ausstattung mit Klimaautomatik, Digital-Tacho, Wireless Phone Charger, elektrische Feststellbremse u.v.m.
- Naviceiver (Zenec) mit Soundsystem inkl. Apple CarPlay/AndroidAuto und externer DAB+ Radioantenne

- Mehrstufige Ambientebeleuchtung
- Panorama-Dachhaube 75 x 105 cm im Wohnraum
- Bettumbau Einzelbetten zu Doppelbett (1 4/1 6)
- Echtholz-Duschrost
- Sonderwohnwelt „Jupiter“

- Vorbereitung für Sat-, Klima- und Solaranlage und zweite Rückfahrkamera
- 137 l Kühl-Gefrierkombination (1 1)
- Steckdosen und Schalter in Bi-Color
- Bord-Control-Panel Luxus
- Digitales Heizungs-Bedienteil CP Plus
- Küchenrückwand inkl. Beleuchtung

Globebus Integrierte



Die kompakteste Integrierten Wohnmobil-Baureihe von Dethleffs fährt sich so einfach und dynamisch wie ein Van! Ideal für Städtetrips und Bergstraßen. Doch trotz aller Kompaktheit weiß er mit den Vorzügen eines ausgewachsenen Wohnmobils wie Isolation, Bewegungsfreiheit und Küchen- und Badausstattung zu überzeugen. Für alle, die Wert auf markante sportliche Details legen, ist das Gran Turismo- Ausstattungspaket genau das Richtige.

Steckbrief

Gesamtlänge ca.	599 - 695 cm
Gesamtbreite ca.	220 cm
Gesamthöhe ca.	281 cm
Stehhöhe im Wohnbereich ca.	198 cm

Maximalwerte teilweise nicht bei allen Modellen bzw. nur in Verbindung mit Sonderausstattung möglich.

Polster



+ Wohnwelt Floyd



+ Wohnwelt Duke

○



+ Wohnwelt Jupiter

○

Holzdekor



+ Holzdekor Noce Nagano

○ optional erhältlich

Pluspunkte

- + Bewährte Dethleffs Qualität zum attraktiven Freundschaftspreis
- + Agiles und sicheres Fahrverhalten durch kompakte Außenmaße mit nur 2,20 m Außenbreite
- + Sportlich, markantes Gran Turismo (GT)-Ausstattungspaket (optional)
- + Komplett ausgestattete Küche mit 2-Flamm Kocher, Mülleimer, Multiflex-Schienensystem uvm.
- + Angenehmer Schlafkomfort durch 150 mm starke 7-Zonen-Kaltschaummatratzen aus klimaregulierendem Material und ergonomischen Holzlattenrosten



Globebus Integrierte

Technische Daten



Globebus Integrierte		I 1	I 4	I 6
Preis (inkl. MwSt)	€	80.799,-	81.999,-	83.499,-
Serien-Fahrgestell		Fiat Ducato Tiefrahmen	Fiat Ducato Tiefrahmen	Fiat Ducato Tiefrahmen
Abgasnorm		Euro 6e	Euro 6e	Euro 6e
Gesamtlänge ca.	cm	599	660	695
Gesamtbreite ca.	cm	220	220	220
Gesamthöhe ca.	cm	281 ¹⁾	281 ¹⁾	281 ¹⁾
Stehhöhe im Wohnbereich ca.	cm	198	198	198
Anhängelast gebremst/ungebremst	kg	2000 / 750	2000 / 750	2000 / 750
Radstand ca.	mm	3450	-	3800
Bettenmaß Bug L x B ca.	cm	185 x 150	185 x 150	185 x 150
Bettenmaß Heck L x B ca.	cm	200 x 145	202 x 80 / 192 x 75 / 200 x 146	200 x 155 ○ / 195 x 80 / 195 x 75
Schlafplätze serienmäßig / max.		4	4	4
Basis-Motorisierung		140 Multijet 3	140 Multijet 3	140 Multijet 3
kW (PS)		103 (140)	103 (140)	103 (140)
Masse in fahrbereitem Zustand (+/-5%)*	kg	2740 (2603 bis 2877)*	2860 (2717 bis 3003)*	2880 (2736 bis 3024)*
Herstellerseitig festgelegte Masse für Sonderausstattung*	kg	434	308	285
Technisch zulässige Gesamtmasse*	kg	3499	3499	3499
Zugelassene Sitzplätze (inkl. Fahrer)*		4	4	4
Kühlschrankvolumen (davon Gefrierfach) ca.	l	83 (8) / 137 (15) ○	137 (15)	137 (15)
Abwassertank ca.	l	90	90	90
Frischwassertankkapazität gesamt / Frischwassertank bei Fahrbefüllung	l	116 / 20	116 / 20	116 / 20
Lichtes Maß Garagentür/-klappe li. (B x H)	cm	95 x 80	60 x 85	95 x 85
Lichtes Maß Garagentür/-klappe re. (B x H)	cm	75 x 100	60 x 105	95 x 105

○ Sonderausstattung — Nicht möglich ● Serienausstattung ◆ Verpflichtend △ Zum Zeitpunkt der Veröffentlichung nicht bekannt



* INFO

Bei der angegebenen Masse in fahrbereitem Zustand handelt es sich um einen im Typgenehmigungsverfahren festgelegten Standardwert. Aufgrund von Fertigungstoleranzen kann die real gewogene Masse in fahrbereitem Zustand vom oben angegebenen Wert abweichen. Abweichungen von bis zu ± 5 % der Masse in fahrbereitem Zustand sind rechtlich zulässig und möglich. Die zulässige Spanne in Kilogramm ist im Klammerzusatz hinter der Masse in fahrbereitem Zustand angegeben. Bei der herstellerseitig festgelegten Masse für Sonderausstattung handelt es sich um einen für jeden Typ und Grundriss ermittelten kalkulatorischen Wert, mit dem Dethleffs festlegt, wieviel Gewicht für werkseitig eingebaute Sonderausstattung maximal zur Verfügung steht. Die Begrenzung der Sonderausstattung soll gewährleisten, dass die Mindestnutzlast, d.h. die gesetzlich vorgeschriebene freie Masse für Gepäck und nachträglich eingebautes Zubehör, bei den von Dethleffs ausgelieferten Fahrzeugen auch tatsächlich für die Zuladung zur Verfügung steht. Das reale

Gewicht Ihres Fahrzeugs ab Werk kann erst bei Wiegung am Bandende ermittelt werden. Sollte die Wiegung im Ausnahmefall ergeben, dass die tatsächliche Zuladungsmöglichkeit trotz der Begrenzung der Sonderausstattung die Mindestnutzlast wegen einer zulässigen Gewichtsabweichung nach oben unterschreitet, werden wir vor einer Auslieferung des Fahrzeugs gemeinsam mit Ihrem Handelspartner und Ihnen prüfen, ob wir bspw. das Fahrzeug auflasten, Sitzplätze reduzieren oder Sonderausstattung herausnehmen. Die technisch zulässige Gesamtmasse des Fahrzeugs sowie die technisch zulässige Gesamtmasse auf der Achse dürfen nicht überschritten werden. Ausführliche Hinweise & Erläuterungen zur Gewichtsthematik und zur Konfiguration des Fahrzeugs finden Sie im Abschnitt Rechtliche Hinweise. Eine nähere Darstellung aller obligatorischen technischen Abhängigkeiten finden Sie in den Erläuterungen zu den Fußnoten.

Serienausstattungen

I 1	I 4	I 6
-----	-----	-----

Fahrgestell Fiat			
Alufelge Fiat 16 Zoll, schwarz	●	—	—
Alufelge Fiat 16 Zoll, schwarz	—	●	●
Fiat Ducato Light Tiefrahmen (3.499 kg), Multijet 140 (2,2 l / 103 kW / 140 PS), 6 Gang Schaltgetriebe	—	●	●
Fiat Ducato Light Tiefrahmen (3.499 kg), Multijet 140 (2,2 l / 103 kW / 140 PS), 8-Gang Wandler-Automatikgetriebe	●	—	—
Fahrgestell Ausstattung Fiat			
ABS (Anti-Blockiersystem) / EBD (Elektronische Bremskraftverteilung)	●	●	●
Armaturenbrett mit Aluminium Applikation	●	●	●
Automatischer Bremsassistent nach einer Kollision	●	●	●
Cup Holder im Armaturenbrett mittig	●	●	●
Dieseltank 90 Liter inkl. 19L AdBlue Tank	●	●	●
ESP inkl. ASR, Traction Plus, Hill Holder und Hill Descent Control	●	●	●
Fahrer- und Beifahrerairbag	●	●	●
Fahrerhaus Klimaanlage manuell	●	●	●
Fahrerhaus-Faltverdunkelung für Front- und Seitenscheiben für beste Isolation und Sichtschutz	●	●	●
Frontantrieb	●	●	●
Höhen- und Neigeverstellbar inkl. zwei gepolsterte Armlehnen für Fahrer- und Beifahrersitz	●	●	●
Kühler durch Gitter in Fahrzeugfront zusätzlich geschützt	●	●	●
Lederlenkrad und Schaltknauf mit Ledermanschette	●	●	●
Lenkrad mit Bedienelementen	●	●	●
Pilotsitze: integrierte Kopfstütze, zwei Armlehnen, drehbar	●	●	●
Reifenfüllset und Abschleppöse	●	●	●
Schmutzfänger an Hinterachse	●	—	—
Schmutzfänger an Hinterachse	—	●	●
Seitenwind Assistent	●	●	●
Sitzplatzerkennung für Fahrer- und Beifahrersitz	●	●	●
Stabilitätskontrollsystem für Anhänger	●	●	●
Tempomat	●	●	●
Vibrationsarme, elektrisch verstellbare und beheizbare Außenspiegel in Reisebus-Optik (zweiteilig)	●	●	●
Wegfahrsperr	●	●	●
Winterreifen M+S Camping (mit Schneeflocke)	●	●	●
Außen Ausstattungen			
60 cm breite Wohnraumtür	●	—	—
70 cm breite Wohnraumtür	—	●	●
Bodenstärke: 49 mm, Seitenwandstärke: 34 mm und Dachstärke: 35 mm	●	●	●
Dachhaube 40 x 40 cm über der Sitzgruppe	●	●	●
Dethleffs Exklusiv Heckleuchtenträger mit 3. Bremsleuchte	●	●	●
EPS Aufbau-Isolierung	●	●	●
Fahrerhaustüre links	●	●	●
Fliegengitter-Aufbautür	●	●	●
GFK Dach	●	●	●
Große Heckgarage: zwei Garagentüren/-klappen mit Dreh-/Spannverschluss, Heckabsenkung (150 kg Flächenlast), Anti-Rutsch-Oberfläche, beheizt, Zurrleisten, beleuchtet, 1 x 230 V Steckdose	●	●	●
Lifetime Aufbautechnologie: Bewährte zuverlässige Boden- und Aufbaukonstruktion mit hervorragender Isolation	●	●	●
Panorama-Dachhaube 40x40 cm mit Mückenschutzgitter und Verdunklungsrollo über dem Hubbett	●	●	●
Schlafzimmerfenster rechts und links	●	●	●
Seitenwände und Heckwand aus widerstandsfähiger HighGloss GFK mit glatter, glänzender Oberfläche	●	●	●
Wohnraumzugang mit komfortabler, breiter, elektrischer Trittstufe	●	●	●
Außen Design			
Außenlackierung Aufbau weiß	●	●	●
Innen Design			
Holzdekor Noce Nagano	●	●	●

Serienausstattungen

I 1	I 4	I 6
-----	-----	-----

Wohnwelt Floyd

●	●	●
---	---	---

Textile Ausstattung

Heckbetten mit ergonomischen Holzlattenrosten und 150 mm starken 7-Zonen Premium Matratzen aus klimaregulierendem Material	●	●	●
--	---	---	---

Möbelvarianten

Dachschrankklappen leise schließend (Softclose)	●	●	●
Einzelbetten hochgesetzt inkl. komfortablen Aufstiegsstufen	—	●	●
Ganzkörperspiegel	●	●	●
Gemütliche L-Sitzgruppe mit freistehendem, starren Tischfuß und 2 integrierte 3-Punkt-Gurte	●	●	●
Heckdoppelbett hochgesetzt, quer	●	—	—
Multifunktions-Staufach unter dem Doppelbett mit Kleiderschrank, von innen und außen zugänglich, beleuchtet, Bettrost aufstellbar	●	—	—
Raumhohe Holz-Schiebetür zum Abtrennen des Schlafraums	—	—	●
Raumhoher Kleiderschrank mit praktischen Wäschefächern im oberen Bereich	●	—	●
Zwei praktische Spannnetze unterhalb des Dachschanks im Heckbett	●	●	●
manuelles Hubbett im Fahrerhaus	●	●	●

Küche

Gourmet-Küche: 2-Flamm-Kocher, großzügige Schubladen, Besteckeinsatz, Abfalleimer und großzügige Arbeitsfläche	●	●	●
Kühlschrank mit separatem Frosterfach und automatischer Energiewahl (AES) (83 l)	●	—	—
MultiFlex Schienensystem inkl. Haken (weiteres Zubehör über Dethleffs Original Zubehör)	●	●	●
Raumhoher Kühlschrank mit separatem Frosterfach und automatischer Energiewahl (AES) (137 l)	—	●	●

Badezimmer

Ausstattung mit Schränken, Abstellflächen, großen Spiegeln, Becher- und Toilettenpapierhalter	●	●	●
Schwenk-Toilettenraum zur optimalen Platzausnutzung	●	●	—

Heizung

Gas Warmluftheizung 6 kW mit Warmwasserboiler	●	●	●
Heizung in der Sitzgruppe, zur optimalen Wärmeverteilung, verbaut	●	●	●

Elektroinstallation

Aufbaubatterie AGM, 95 Ah	●	●	●
Baldachin mit Spots über der Aufbautür	●	●	●
Bord-Control-Panel	●	●	●
EBL mit integriertem Überspannungsschutz und separatem FI Schutzschalter	●	●	●
LED-Beleuchtung im gesamten Fahrzeug	●	●	●
Steckdosenanzahl 1x 12V, 6x 230V, 2x USB	●	●	●
Vorzeltleuchte 12 V	●	●	●
Zuschalt-/Trennautomatik für Starter- und Aufbaubatterie sowie Kühlschrank	●	●	●

Wasserversorgung

Frischwassertank im isolierten und beheizten Bereich	●	●	●
Tauchwasserpumpe	●	●	●

Gasversorgung

Stauraum für 2 Gasflaschen mit je 11 kg Füllgewicht	●	●	●
---	---	---	---

PAKETE GLOBEBUS INTEGRIERTE

Paket	Active-Paket I 1 (14824)	Active-Paket I 4 (14824)	Active-Paket I 6 (14824)
Wohnraumtür mit Fenster inkl. Verdunkelung und Zentralverriegelung (inkl. Fahrerhaustür)	599,-	599,-	599,-
Panorama-Dachhaube 75x105 cm im Wohnraum	1.129,-	1.129,-	1.129,-
Light Moments: Indirekte Ambientebeleuchtung über den Dachstauschränken	699,-	699,-	699,-
Light Moments: Indirekte Wandflächen-Ambientebeleuchtung	649,-	649,-	649,-
Bord-Control-Panel Luxus	749,-	749,-	749,-
Vorbereitung für Radiosystem inkl. Soundpaket im Fahrerhaus	919,-	919,-	919,-
Radioantenne DAB+ auf dem Dach montiert	399,-	399,-	399,-
Fahrerhaus Klimaanlage automatisch, Digitaler Tacho mit 7"-Kombiinstrument und Wireless Phone Charger in der Mittelkonsole	1.199,-	1.199,-	1.199,-
Elektrische Feststellbremse	619,-	619,-	619,-
Active Außendesign (Lackierung I-Front teilweise schwarz, erweiterte Beklebung GT, Skidplate "rot")	1.499,-	1.499,-	1.499,-
Hoher charakteristischer Dethleffs Exklusiv Heckleuchtenträger mit 3. Bremsleuchte	719,-	719,-	719,-
Doppelverglaste Rahmenfenster mit Verdunklung & Mückenschutz	769,-	769,-	769,-
Küchenrückwand "Grau Metallic"	299,-	299,-	299,-
Steckdosen und Schalter in Bicolor	219,-	219,-	219,-
Duschrost	119,-	119,-	119,-
Rückfahrkamera (Einfachkamera)	499,-	499,-	499,-
Dethleffs Naviceiver inkl. DAB+, Truck Navigation, Wireless Apple CarPlay und Android Auto	1.999,-	1.999,-	1.999,-
Abwassertank isoliert	199,-	199,-	199,-
Digitales Bedienelement für Warmluftheizung	139,-	139,-	139,-
Vorbereitung Solar	259,-	259,-	259,-
Vorbereitung Dach-Klimaanlage	99,-	99,-	99,-
Vorbereitung zweite Rückfahrkamera	149,-	149,-	149,-
Vorbereitung SAT-Anlage	199,-	199,-	199,-
Wohnwelt Jupiter	799,-	799,-	799,-
Light Moments: Fensterverkleidung im Wohnraum beleuchtet	199,-	199,-	199,-
Kühlschrank (137 l) anstelle Kleiderhochschrank	669,-		
Cassettenmarkise Omnistor 4,0 m (manuell)	1.229,-		
Bettumbau Einzelbetten zu Doppelbett		349,-	
Cassettenmarkise Omnistor 4,5 m (manuell)		1.429,-	
Bettumbau Einzelbetten zu Doppelbett			349,-
Cassettenmarkise Omnistor 5,0 m (manuell)			1.739,-
Summe Einzelbestandteile €	17.023,-	16.903,-	17.213,-
Paketpreis (inkl. MwSt.) €	10.000,-	10.000,-	10.000,-



Der werkseitige Einbau von Sonderausstattung erhöht die tatsächliche Masse des Fahrzeugs und verringert die Nutzlast. Das angegebene Mehrgewicht für Pakete und Sonderausstattung weist das Mehrgewicht gegenüber der Serienausstattung des jeweiligen Modells bzw. Grundrisses aus. Das Gesamtgewicht der ausgewählten Sonderausstattung darf die in den Modellübersichten angegebene herstellerseitig festgelegte Masse für

Sonderausstattung nicht überschreiten. Hierbei handelt es sich um einen für jeden Typ und Grundriss ermittelten kalkulatorischen Wert, mit dem Dethleffs festlegt, wieviel Gewicht für werkseitig eingebaute Sonderausstattung maximal zur Verfügung steht. Ausführliche Hinweise und Erläuterungen zur Gewichtsthematik finden Sie im Abschnitt Rechtliche Hinweise.

Paket	Active-Paket I 1 (14824)	Active-Paket I 4 (14824)	Active-Paket I 6 (14824)
Sie sparen €	7.023,-	6.903,-	7.213,-
Mehrgewicht (kg)*	101.55	92.05	95.05

Paket	Family-Paket I 1 (14580)	Family-Paket I 4 (14580)	Family-Paket I 6 (14580)
Wohnraumtür mit Fenster inkl. Verdunkelung und Zentralverriegelung (inkl. Fahrerhaustür)	599,-	599,-	599,-
Panorama-Dachhaube 75x105 cm im Wohnraum	1.129,-	1.129,-	1.129,-
Light Moments: Indirekte Ambientebeleuchtung über den Dachstauschränken	699,-	699,-	699,-
Light Moments: Indirekte Wandflächen-Ambientebeleuchtung	649,-	649,-	649,-
Bord-Control-Panel Luxus	749,-	749,-	749,-
Vorbereitung für Radiosystem inkl. Soundpaket im Fahrerhaus	919,-	919,-	919,-
Radioantenne DAB+ auf dem Dach montiert	399,-	399,-	399,-
Bettumbau Einzelbetten zu Doppelbett		349,-	
Bettumbau Einzelbetten zu Doppelbett			349,-
Summe Einzelbestandteile €	5.143,-	5.492,-	5.492,-
Paketpreis (inkl. MwSt.) €	3.199,-	3.499,-	3.499,-
Sie sparen €	1.944,-	1.993,-	1.993,-
Mehrgewicht (kg)*	27.1	33.6	34.6

Paket	Winterkomfort-Paket Warmluft Globebus I1 (5316)	Winterkomfort-Paket Warmluft Globebus I4 (5316)	Winterkomfort-Paket Warmluft Globebus I6 (5316)
Unterbodenleitungen isoliert	179,-	179,-	179,-
Abwassertank und -leitungen elektrisch beheizt	1.269,-	1.269,-	1.269,-
Schalter für Wasserpumpe	99,-	99,-	99,-
Gas Warmluftheizung 6 kW mit 1,8 kW Elektroheizstab und Warmwasserboiler inkl. digitalem Bedienelement	619,-	619,-	619,-
Abwassertank isoliert	199,-	199,-	199,-
XPS Aufbau-Isolierung	739,-		
XPS Aufbau-Isolierung		739,-	
XPS Aufbau-Isolierung			739,-
Summe Einzelbestandteile €	3.104,-	3.104,-	3.104,-
Paketpreis (inkl. MwSt.) €	2.549,-	2.549,-	2.549,-
Sie sparen €	555,-	555,-	555,-
Mehrgewicht (kg)*	25.2	27.2	28.2



* INFO

Der werkseitige Einbau von Sonderausstattung erhöht die tatsächliche Masse des Fahrzeugs und verringert die Nutzlast. Das angegebene Mehrgewicht für Pakete und Sonderausstattung weist das Mehrgewicht gegenüber der Serienausstattung des jeweiligen Modells bzw. Grundrisses aus. Das Gesamtgewicht der ausgewählten Sonderausstattung darf die in den Modellübersichten angegebene herstellerseitig festgelegte Masse für

Sonderausstattung nicht überschreiten. Hierbei handelt es sich um einen für jeden Typ und Grundriss ermittelten kalkulatorischen Wert, mit dem Dethleffs festlegt, wieviel Gewicht für werkseitig eingebaute Sonderausstattung maximal zur Verfügung steht. Ausführliche Hinweise und Erläuterungen zur Gewichtsthematik finden Sie im Abschnitt Rechtliche Hinweise.

Chassis-Paket (14509)	Preis €
Fahrerhaus Klimaanlage automatisch, Digitaler Tacho mit 7"-Kombiinstrument und Wireless Phone Charger in der Mittelkonsole	1.199,-
Elektrische Feststellbremse	619,-
Summe Einzelbestandteile	1.818,-
Paketpreis (inkl. MwSt.)	1.499,-
Sie sparen	319,-
Mehrgewicht (kg)*	-9.1

GT Design-Paket (14510)	Preis €
Außendesign GT (Lackierung I-Front teilweise schwarz, erweiterte Beklebung GT, Skidplate "rot")	1.499,-
Küchenrückwand "Grau Metallic"	299,-
Steckdosen und Schalter in Bicolor	219,-
Doppelverglaste Rahmenfenster mit Verdunklung & Mückenschutz	769,-
Hoher charakteristischer Dethleffs Exklusiv Heckleuchtenträger mit 3. Bremsleuchte	719,-
Summe Einzelbestandteile	3.505,-
Paketpreis (inkl. MwSt.)	2.499,-
Sie sparen	1.006,-
Mehrgewicht (kg)*	5

Vorbereitungskit (11350)	Preis €
Vorbereitung Solar	259,-
Vorbereitung Dach-Klimaanlage	99,-
Vorbereitung SAT-Anlage	199,-
Vorbereitung erste Rückfahrkamera	279,-
Vorbereitung zweite Rückfahrkamera	149,-
Summe Einzelbestandteile	985,-
Paketpreis (inkl. MwSt.)	499,-
Sie sparen	486,-
Mehrgewicht (kg)*	7.6

△ Zum Zeitpunkt der Veröffentlichung nicht bekannt



Der werkseitige Einbau von Sonderausstattung erhöht die tatsächliche Masse des Fahrzeugs und verringert die Nutzlast. Das angegebene Mehrgewicht für Pakete und Sonderausstattung weist das Mehrgewicht gegenüber der Serienausstattung des jeweiligen Modells bzw. Grundrisses aus. Das Gesamtgewicht der ausgewählten Sonderausstattung darf die in den Modellübersichten angegebene herstellerseitig festgelegte Masse für

Sonderausstattung nicht überschreiten. Hierbei handelt es sich um einen für jeden Typ und Grundriss ermittelten kalkulatorischen Wert, mit dem Dethleffs festlegt, wieviel Gewicht für werkseitig eingebaute Sonderausstattung maximal zur Verfügung steht. Ausführliche Hinweise und Erläuterungen zur Gewichtsthematik finden Sie im Abschnitt Rechtliche Hinweise.

Sonderausstattung³⁾

in Paket enthalten	Preis € (inkl. MwSt.)	Mehrgewicht (kg) [*]	Code			
				11	14	16

Fahrgestell Fiat						
Fiat Ducato Light Tiefrahmen (3.499 kg), Multijet 140 (2,2 l / 103 kW / 140 PS), 8-Gang Wandler-Automatikgetriebe	—	3.399,-	60	140A	●	○ ○
Fiat Ducato Light Tiefrahmen (3.499 kg), Multijet 180 (2,2 l / 132 kW / 180 PS), 8-Gang Wandler-Automatikgetriebe	—	6.499,-	60	180A	—	○ ○
Aufklaffung						
Aufklaffung 3.650 kg	—	299,-	0	10769	○	○ ○
Fahrgestell Ausstattung Fiat						
Anhängekupplung (bei Anhängerbetrieb z.ZGG. beachten)	—	1.789,-	57	273	○	— —
Anhängekupplung (bei Anhängerbetrieb z.ZGG. beachten)	—	1.789,-	60	273	—	○ —
Anhängekupplung (bei Anhängerbetrieb z.ZGG. beachten)	—	1.789,-	65	273	—	— ○
Stützen (2 Stk.) für Anbau hinten	—	329,-	6	390	○	○ ○
Verstärkte Schraubfeder Vorderachse	—	819,-	3.75	1889	○	○ ○
Außen Ausstattungen						
Cassettenmarkise Omnistor 4,5 m (manuell)	AC-P	1.429,-	38	930	—	○ —
Cassettenmarkise Omnistor 4.0 m (manuell)	AC-P	1.229,-	34	859	○	— —
Cassettenmarkise Omnistor 5,0 m (manuell)	AC-P	1.739,-	40	697	—	— ○
Doppelverglaste Rahmenfenster mit Verdunklung & Mückenschutz	AC-P, GT	769,-	1	415	○	○ ○
Fahrradhalter absenkbar (mit 3 Schienen)	—	919,-	20.5	7482	○	○ ○
Fahrradhalter für 3 Fahrräder (Heckmontage)	—	429,-	9.6	938	○	○ ○
Panorama-Dachhaube 70 x 50 cm über dem Hubbett	—	449,-	6	246	○	○ ○
Innen Design						
Wohnwelt Duke	—		0	11949	○	○ ○
Wohnwelt Jupiter ³⁾	AC-P	799,-	0	13725	○	○ ○
Textile Ausstattung						
Teppich gekettelt, lose verlegt	—	819,-	4.7	851	○	— —
Teppich gekettelt, lose verlegt	—	819,-	5.8	851	—	○ —
Teppich gekettelt, lose verlegt	—	819,-	6.7	851	—	— ○
Möbelvarianten						
Bettumbau Einzelbetten zu Doppelbett	AC-P, FA-P	349,-	7.5	1883	—	— ○
Bettumbau Einzelbetten zu Doppelbett	AC-P, FA-P	349,-	6.5	1883	—	○ —
Isofix Kindersitzbefestigung für 3. und 4. Sitzplatz in Fahrtrichtung	—	359,-	4	8125	○	○ ○
Küche						
Küchschrank (137 l) anstelle Kleiderhochschrank	AC-P	669,-	20	713	○	— —
Badezimmer						
Duschrost	AC-P	119,-	2	1657	○	○ ●
Fenster im Badezimmer	—	239,-	5	372	○	○ ○
Multimedia						
Automatische HD SAT Anlage 65 Twin ⁵⁾	—	3.169,-	11	11258	○	○ ○
Dethleffs Naviceiver inkl. DAB+, Truck Navigation, Wireless Apple CarPlay und Android Auto ⁶⁾	AC-P	1.999,-	3.65	9582	○	○ ○
Flachbildschirm 22" HD TV inkl. Flachbildschirmhalter ⁴⁾	—	1.218,-	5.5	11506+325	○	○ ○



^{*} INFO

Der werkseitige Einbau von Sonderausstattung erhöht die tatsächliche Masse des Fahrzeugs und verringert die Nutzlast. Das angegebene Mehrgewicht für Pakete und Sonderausstattung weist das Mehrgewicht gegenüber der Serienausstattung des jeweiligen Modells bzw. Grundrisses aus. Das Gesamtgewicht der ausgewählten Sonderausstattung darf die in den Modellübersichten angegebene herstellereitig festgelegte Masse für Sonderausstattung nicht überschreiten. Hierbei handelt es sich um einen für jeden Typ und Grundriss ermittelten kalkulatorischen Wert, mit dem Dethleffs festlegt, wieviel Gewicht für werkseitig eingebaute Sonderausstattung maximal

zur Verfügung steht. Ausführliche Hinweise und Erläuterungen zur Gewichtsthematik finden Sie im Abschnitt Rechtliche Hinweise. Bei einer Aufklaffung erhöht sich die herstellereitig festgelegte Masse für Sonderausstattung. Die Erhöhung ergibt sich aus der höheren Nutzlast durch das alternative Fahrgestell. Hiervon sind das erhöhte Eigengewicht des alternativen Fahrzeugs sowie insbesondere das Gewicht für ggf. verpflichtende schwerere Motorvarianten (z. B. 180 PS) abzuziehen. Eine nähere Darstellung aller obligatorischen technischen Abhängigkeiten finden Sie in den Erläuterungen zu den Fußnoten.

Sonderausstattung³⁾

	in Paket enthalten	Preis € (inkl. MwSt.)	Mehrgewicht (kg) ⁴⁾	Code	I 1	I 4	I 6
Flachbildschirmhalter	—	399,-	2	325	○	○	○
Rückfahrkamera (Einfachkamera)	AC-P	499,-	1.1	1642	○	○	○
Zweite Rückfahrkamera im Heckleuchtenträger	—	299,-	1	11541	○	○	○
Heizung							
Digitales Bedienelement für Warmluftheizung	AC-P	139,-	0.1	6622	○	○	○
Fußbodenerwärmung elektrisch (partiell)	—	699,-	5	763	○	○	○
Gas Warmluftheizung 6 kW mit 1,8 kW Elektroheizstab und Warmwasserboiler inkl. digitalem Bedienelement	WI-KO	619,-	1	330	○	○	○
Klima							
Dachklimaanlage	—	2.399,-	40	609	○	○	○
Elektroinstallation							
2. Aufbaubatterie AGM, 95 Ah ⁷⁾	—	429,-	27	830	○	○	○
Solaranlage 100 Watt	—	999,-	12.6	922	○	○	○
Wasserversorgung							
Abwassertank isoliert	AC-P, WI-KO	199,-	11	665	○	○	○
Außendusche (Kaltwasser)	—	199,-	0.5	793	○	○	○
Schalter für Wasserpumpe	WI-KO	99,-	0.2	397	○	○	○
Gasversorgung							
Automatische Gasflaschenumschaltung inkl. Crash Sensor, EisEx und Gasfilter	—	559,-	2.5	1577	○	○	○
Gassteckdose außen Gasdruck 30 mbar	—	259,-	1.3	878	○	○	○
Sicherheit							
Alarmanlage (für Türen der Zentralverriegelung)	—	669,-	0.5	322	○	○	○
Feuerlöscher 2 kg	—	159,-	4	1878	○	○	○
Rauchmelder	—	99,-	0.2	1891	○	○	○
Tresor	—	199,-	4.7	323	○	○	○
Pakete							
Active-Paket I 1	—	10.000,-	101.55	14824	○	—	—
Active-Paket I 4	—	10.000,-	92.05	14824	—	○	—
Active-Paket I 6	—	10.000,-	95.05	14824	—	—	○
Chassis-Paket ⁸⁾	—	1.499,-	-9.1	14509	○	○	○
Family-Paket I 1 ⁸⁾	—	3.199,-	27.1	14580	○	—	—
Family-Paket I 4 ⁸⁾	—	3.499,-	33.6	14580	—	○	—
Family-Paket I 6 ⁸⁾	—	3.499,-	34.6	14580	—	—	○
GT Design-Paket ⁸⁾	—	2.499,-	5	14510	○	○	○
Vorbereitungskit ⁸⁾	—	499,-	7.6	11350	○	○	○
Winterkomfort-Paket Warmluft Globebus I1 ⁸⁾	—	2.549,-	25.2	5316	○	—	—
Winterkomfort-Paket Warmluft Globebus I4 ⁸⁾	—	2.549,-	27.2	5316	—	○	—
Winterkomfort-Paket Warmluft Globebus I6 ⁸⁾	—	2.549,-	28.2	5316	—	—	○
Sonstiges							
Zulassungsdokumente	—	189,-	0	15152	◆	◆	◆

○ Sonderausstattung — Nicht möglich ● Serienausstattung ◆ Verpflichtend △ Zum Zeitpunkt der Veröffentlichung nicht bekannt

AC-P Active-Paket GT GT-Paket FA-P Family Paket WI-KO Winterkomfort-Paket



Der werkseitige Einbau von Sonderausstattung erhöht die tatsächliche Masse des Fahrzeugs und verringert die Nutzlast. Das angegebene Mehrgewicht für Pakete und Sonderausstattung weist das Mehrgewicht gegenüber der Serienausstattung des jeweiligen Modells bzw. Grundrisses aus. Das Gesamtgewicht der ausgewählten Sonderausstattung darf die in den Modellübersichten angegebene herstellereitig festgelegte Masse für Sonderausstattung nicht überschreiten. Hierbei handelt es sich um einen für jeden Typ und Grundriss ermittelten kalkulatorischen Wert, mit dem Dethleffs festlegt, wieviel Gewicht für werkseitig eingebaute Sonderausstattung maximal

zur Verfügung steht. Ausführliche Hinweise und Erläuterungen zur Gewichtsthematik finden Sie im Abschnitt Rechtliche Hinweise. Bei einer Auflastung erhöht sich die herstellereitig festgelegte Masse für Sonderausstattung. Die Erhöhung ergibt sich aus der höheren Nutzlast durch das alternative Fahrgestell. Hiervon sind das erhöhte Eigengewicht des alternativen Fahrgestells sowie insbesondere das Gewicht für ggf. verpflichtende schwerere Motorvarianten (z. B. 180 PS) abzuziehen. Eine nähere Darstellung aller obligatorischen technischen Abhängigkeiten finden Sie in den Erläuterungen zu den Fußnoten.

Ihr Globebus Camp Active:

Preisvorteil
bis zu
7.792 €
(modellabhängig)



- Außendesign ACTIVE
- Design-Heckleuchenträger
- Doppelverglaste Rahmenfenster
- Wohnraumbür mit Fenster inkl. Verdunkelung und Zentralverriegelung
- Heckgarage mit 2. Klappe links
- Rückfahrkamera
- Abwassertank isoliert
- Cassettenmarkise Omnistor

- Umfangreiche Chassis-Ausstattung mit Klimaautomatik, Digital-Tacho, Voll-LED-Scheinwerfer, LED-Tagfahrlicht, Wireless Phone Charger, elektrische Feststellbremse u.v.m.
- Naviceiver (Zenec) inkl. Apple CarPlay/AndroidAuto
- Verdunklungsjalousien Fahrerhaus

- Mehrstufige Ambientebeleuchtung
- Panorama-Dachhaube im Wohnraum
- Bettumbau Einzelbetten zu Doppelbett (T 4)
- Echtholz-Duschrost
- Gurtbock für 3. und 4. Dreipunkt-Gurt gesicherten Sitzplatz
- Sonderwohnwelt „Jupiter“

- Vorbereitung für Sat-, Klima- und Solaranlage und zweite RfK
- 131 l Kompressor-Kühlschrank
- Digitales Heizungs-Bedienteil CP Plus
- Küchenrückwand inkl. Beleuchtung

Globebus Camp

Teilintegrierte



Der Globebus Camp ist die kompakte Teilintegrierten-Baureihe auf Fiat Ducato Chassis. Mit nur 220 cm Breite und einer Länge schon ab 599 cm kombiniert er die kompakten Maße eines Camper Vans mit dem Komfort und der Bewegungsfreiheit eines klassischen Reisemobils. Dank hervorragender Isolierung des Aufbaus und diverser Winteroptionen, ist der Globebus Camp der perfekte Reisebegleiter fürs ganze Jahr.

Steckbrief

Gesamtlänge ca.	599 - 663 cm
Gesamtbreite ca.	220 cm
Gesamthöhe ca.	273 cm
Stehhöhe im Wohnbereich ca.	190 cm

Maximalwerte teilweise nicht bei allen Modellen bzw. nur in Verbindung mit Sonderausstattung möglich.

Polster



+ Wohnwelt Calypso
inkl. Fahrer- und
Beifahrer-Sitzbezug



+ Wohnwelt Salerno
inkl. Fahrer- und
Beifahrer-Sitzbezug
○



+ Wohnwelt Jupiter
○

Holzdekor



+ Holzdekor Noce Nagano

○ optional erhältlich

Pluspunkte

- + Agiles und sicheres Fahrverhalten durch kompakte VAN Abmessungen mit nur 2,20 m Außenbreite und 2,73 m Außenhöhe
- + Ausstellbares Fenster in der Fahrerhaushaube
- + Bewährte Lifetime Aufbaukonstruktion mit GFK Außenhaut und hervorragender Isolierung. Für Wintercamper gibt es ein spezielles Winter-Komfortpaket
- + Angenehmer Schlafkomfort durch 150 mm starke 7-Zonen-KaltschaumMatratzen aus klimaregulierendem Material und ergonomischen Holzlattenrosten
- + Elektrisch betriebener Kompressor-Kühlschrank mit perfekter Kühlleistung
- + Diesel-Heizung mit 6 kW Heizleistung und 10 l Warmwasserboiler
- + Umfangreiche Chassis Serienausstattung mit 16" Alufelgen, Nebelscheinwerfer, 90 l Dieseltank, Lederlenkrad mit Bedienelementen, etc.



Globebus Camp Teilintegrierte

Technische Daten



Globebus Camp Teilintegrierte		T 1	T 4
Preis (inkl. MwSt)	€	64.999,-	66.499,-
Serien-Fahrgestell		Fiat Ducato Tiefrahmen	Fiat Ducato Tiefrahmen
Abgasnorm		Euro 6e	Euro 6e
Gesamtlänge ca.	cm	599	663
Gesamtbreite ca.	cm	220	220
Gesamthöhe ca.	cm	273 ¹⁾	273 ¹⁾
Stehhöhe im Wohnbereich ca.	cm	190	190
Anhängelast gebremst/ungebremst	kg	2000 / 750	2000 / 750
Radstand ca.	mm	3450	3800
Bettenmaß Mitte L x B ca.	cm	155 x 94 - 78 ○	155 x 94 - 78 ○
Bettenmaß Heck L x B ca.	cm	199 x 140	201 x 80 / 192 x 75 / 198 x 160 ○
Schlafplätze serienmäßig / max.		2 / 3 ○	2 / 3 ○
Basis-Motorisierung		140 Multijet 3	140 Multijet 3
kW (PS)		103 (140)	103 (140)
Masse in fahrbereitem Zustand (+/-5%)*	kg	2670 (2537 bis 2804)*	2810 (2670 bis 2951)*
Herstellerseitig festgelegte Masse für Sonderausstattung*	kg	674	528
Technisch zulässige Gesamtmasse*	kg	3499	3499
Zugelassene Sitzplätze (inkl. Fahrer)*		2 - 4 ○	2 - 4 ○
Kühlschrankvolumen (davon Gefrierfach) ca.	l	83 (10) / 131 (15) ○	83 (10) / 131 (15) ○
Abwassertank ca.	l	95	95
Frischwassertankkapazität gesamt / Frischwassertank bei Fahrbefüllung	l	115 / 20	115 / 20
Lichtes Maß Garagentür/-klappe li. (B x H)	cm	35 x 70	65 x 75
Lichtes Maß Garagentür/-klappe re. (B x H)	cm	75 x 90	60 x 95

○ Sonderausstattung — Nicht möglich ● Serienausstattung ◆ Verpflichtend △ Zum Zeitpunkt der Veröffentlichung nicht bekannt



Bei der angegebenen Masse in fahrbereitem Zustand handelt es sich um einen im Typgenehmigungsverfahren festgelegten Standardwert. Aufgrund von Fertigungstoleranzen kann die real gewogene Masse in fahrbereitem Zustand vom oben angegebenen Wert abweichen. Abweichungen von bis zu ± 5 % der Masse in fahrbereitem Zustand sind rechtlich zulässig und möglich. Die zulässige Spanne in Kilogramm ist im Klammerzusatz hinter der Masse in fahrbereitem Zustand angegeben. Bei der herstellerseitig festgelegten Masse für Sonderausstattung handelt es sich um einen für jeden Typ und Grundriss ermittelten kalkulatorischen Wert, mit dem Dethleffs festlegt, wieviel Gewicht für werkseitig eingebaute Sonderausstattung maximal zur Verfügung steht. Die Begrenzung der Sonderausstattung soll gewährleisten, dass die Mindestnutzlast, d.h. die gesetzlich vorgeschriebene freie Masse für Gepäck und nachträglich eingebautes Zubehör, bei den von Dethleffs ausgelieferten Fahrzeugen auch tatsächlich für die Zuladung zur Verfügung steht. Das reale

Gewicht Ihres Fahrzeugs ab Werk kann erst bei Wiegung am Bandende ermittelt werden. Sollte die Wiegung im Ausnahmefall ergeben, dass die tatsächliche Zuladungsmöglichkeit trotz der Begrenzung der Sonderausstattung die Mindestnutzlast wegen einer zulässigen Gewichtsabweichung nach oben unterschreitet, werden wir vor einer Auslieferung des Fahrzeugs gemeinsam mit Ihrem Handelspartner und Ihnen prüfen, ob wir bspw. das Fahrzeug auflasten, Sitzplätze reduzieren oder Sonderausstattung herausnehmen. Die technisch zulässige Gesamtmasse des Fahrzeugs sowie die technisch zulässige Gesamtmasse auf der Achse dürfen nicht überschritten werden. Ausführliche Hinweise & Erläuterungen zur Gewichtsthematik und zur Konfiguration des Fahrzeugs finden Sie im Abschnitt Rechtliche Hinweise. Eine nähere Darstellung aller obligatorischen technischen Abhängigkeiten finden Sie in den Erläuterungen zu den Fußnoten.

Serienausstattungen

T 1	T 4
-----	-----

Fahrgestell Fiat		
Alufelge Fiat 16 Zoll, schwarz	●	●
Fiat Ducato Light Tiefrahmen (3.499 kg), Multijet 140 (2,2 l / 103 kW / 140 PS), 6 Gang Schaltgetriebe	●	●
Fahrgestell Ausstattung Fiat		
ABS (Anti-Blockiersystem) / EBD (Elektronische Bremskraftverteilung)	●	●
Armaturenbrett mit Aluminium Applikation	●	●
Automatischer Bremsassistent nach einer Kollision	●	●
Außenfarbe Chassis Weiß	●	●
Außenspiegel el. verstell- und beheizbar inkl. Totwinkelspiegel und integriertem Blinker	●	●
Cup Holder im Armaturenbrett mittig	●	●
Dieseltank 90 Liter inkl. 19L AdBlue Tank	●	●
ESP inkl. ASR, Traction Plus, Hill Holder und Hill Descent Control	●	●
Fahrer- und Beifahrerairbag	●	●
Fahrer- und Beifahrersitz Captain Chair, drehbar	●	●
Fahrerhaus Klimaanlage manuell	●	●
Frontantrieb	●	●
Höhe- und Neigeverstellung und Doppelarmlehnen für Fahrer- und Beifahrersitz	●	●
Lackierter Stoßfänger vorn in Wagenfarbe inkl. SkidPlate schwarz	●	●
Lederlenkrad und Schaltknauf mit Ledermanschette	●	●
Lenkrad mit Bedienelementen	●	●
Nebelscheinwerfer inkl. Kurvenlicht	●	●
Radioantenne DAB+ im rechten Außenspiegel integriert	●	●
Reifenfüllset und Abschleppöse	●	●
Schmutzfänger an Hinterachse	●	●
Seitenwind Assistent	●	●
Sitzplatzerkennung für Fahrer- und Beifahrersitz	●	●
Stabilitätskontrollsystem für Anhänger	●	●
Tagfahrlicht im Scheinwerfer integriert	●	●
Tempomat	●	●
Vorbereitung für Radiosystem inkl. Lautsprechern im Fahrerhaus	●	●
Wegfahrsperre	●	●
Winterreifen M+S Camping (mit Schneeflocke)	●	●
Außen Ausstattungen		
60 cm breite Wohnraumtür	●	—
70 cm breite Wohnraumtür	—	●
Ausstellfenster in der T-Haube	●	●
Bodenstärke: 49 mm, Seitenwandstärke: 34 mm und Dachstärke: 35 mm	●	●
Dachhaube 40 x 40 cm über der Sitzgruppe	●	●
Dethleffs Exklusiv Heckleuchtenträger mit 3. Bremsleuchte	●	●
EPS Aufbau-Isolierung	●	●
Fliegengitter-Aufbautür	●	●
GFK Dach	●	●
Große Heckgarage: rechte Garagentüre mit Dreh-/Spannverschluss, Heckabsenkung (150 kg Flächenlast), Anti-Rutsch-Oberfläche, beheizt, Zurrleisten, beleuchtet, 1 x 230 V Steckdose	●	●
Lifetime Aufbautechnologie: Bewährte zuverlässige Boden- und Aufbaukonstruktion mit hervorragender Isolation	●	●
Schlafzimmerfenster rechts und links	●	●
Seitenwände und Heckwand aus widerstandsfähiger HighGloss GFK mit glatter, glänzender Oberfläche	●	●
Wohnraumzugang mit komfortabler, breiter, elektrischer Trittstufe	●	●
Außen Design		
Außenlackierung Aufbau weiß	●	●
Innen Design		
Holzdekor Noce Nagano	●	●
Wohnwelt Calypso inkl. Fahrer- und Beifahrer-Sitzbezug	●	●

Serienausstattungen

T 1

T 4

Textile Ausstattung

Heckbetten mit ergonomischen Holzlattenrosten und 150 mm starken 7-Zonen Premium Matratzen aus klimaregulierendem Material

● ●

Möbelvarianten

Dachschrankklappen leise schließend (Softclose)

● ●

Einzelbetten hochgesetzt inkl. komfortablen Aufstiegsstufen

— ●

Heckdoppelbett hochgesetzt, quer

● —

Sitzgruppe mit einhängbarem und erweiterbarem Tisch und einer Gurtbockvorbereitung

● ●

Zwei praktische Spannnetze unterhalb des Dachschanks im Heckbett

● ●

Küche

Gourmet-Küche: 2-Flamm-Kocher, großzügige Schubladen, Besteckeinsatz, Abfalleimer und großzügige Arbeitsfläche

● ●

Kompressor Kühlschrank mit Frosterfach (83 l)

● ●

MultiFlex Schienensystem inkl. Haken (weitere Zubehör über Dethleffs Original Zubehör)

● ●

Badezimmer

Ausstattung mit Schränken, Abstellflächen, großen Spiegeln, Becher- und Toilettenpapierhalter

● ●

Schwenk-Toilettenraum zur optimalen Platzausnutzung

● ●

Heizung

Diesel Warmluftheizung 6 kW mit Warmwasserboiler und integriertem Höhenkit

● ●

Heizung in der Sitzgruppe, zur optimalen Wärmeverteilung, verbaut

● ●

Elektroinstallation

Aufbaubatterie AGM, 95 Ah

● ●

Baldachin mit Spots über der Aufbautür

● ●

Bord-Control-Panel

● ●

EBL mit integriertem Überspannungsschutz und separatem FI Schutzschalter

● ●

LED-Beleuchtung im gesamten Fahrzeug

● ●

Steckdosenanzahl 1x 12V, 7x 230V, 4x USB

● ●

Vorzeltleuchte 12 V

● ●

Zuschalt-/Trennautomatik für Starter- und Aufbaubatterie sowie Kühlschrank

● ●

Wasserversorgung

Frischwassertank im isolierten und beheizten Bereich

● ●

Tauchwasserpumpe

● ●

Gasversorgung

Stauraum für eine Gasflasche mit 2,75 kg Füllgewicht

● ●

PAKETE GLOBEBUS CAMP TEILINTEGRIERTE

Paket	Active-Paket T1 (14821)	Active-Paket T4 (14821)
Verdunklungsjalousien im Fahrerhaus	649,-	649,-
Wohnraumbür mit Fenster inkl. Verdunkelung und Zentralverriegelung (inkl. Fahrerhaustür)	599,-	599,-
Panorama-Dachhaube 70 x 50 cm im Wohnraum	449,-	449,-
Küchenrückwand	199,-	199,-
Light Moments: Küchenrückwand beleuchtet	199,-	199,-
Light Moments: Fensterverkleidung im Wohnraum beleuchtet	199,-	199,-
Light Moments: Indirekte Ambientebeleuchtung über den Dachstauschränken	699,-	699,-
Light Moments: Indirekte Wandflächen-Ambientebeleuchtung	649,-	649,-
Fahrerhaus Klimaanlage automatisch, Digitaler Tacho mit 7"-Kombiinstrument und Wireless Phone Charger in der Mittelkonsole	1.199,-	1.199,-
Voll LED Frontscheinwerfer	1.329,-	1.329,-
Elektrische Feststellbremse	619,-	619,-
Rückfahrkamera (Einfachkamera)	499,-	499,-
Dethleffs Naviceiver inkl. DAB+, Truck Navigation, Wireless Apple CarPlay und Android Auto	1.999,-	1.999,-
Doppelverglaste Rahmenfenster mit Verdunklung & Mückenschutz	769,-	769,-
Raumhoher Kompressor Kühlschrank mit separatem Frosterfach (131 l)	669,-	669,-
Duschrost	119,-	119,-
Digitales Bedienelement für Warmluftheizung	139,-	139,-
Vorbereitung Solar	259,-	259,-
Vorbereitung Dach-Klimaanlage	99,-	99,-
Vorbereitung zweite Rückfahrkamera	149,-	149,-
Vorbereitung SAT-Anlage	199,-	199,-
Wohnwelt Jupiter	799,-	799,-
Active Außendesign (Heckleuchenträger mit schwarzem Diffusor, erweiterte Beklebung, Skidplate "rot")	1.499,-	1.499,-
Sitzgruppe mit Gurtbank inkl. zwei 3-Punkt-Gurten und einhängbarem und erweiterbarem Tisch	1.429,-	
Stauraum-Türe links	599,-	
Dachmarkise Omnistor 3.25 m (manuell)	999,-	
Abwassertank isoliert	199,-	
Bettumbau Einzelbetten zu Doppelbett		349,-
Sitzgruppe mit Gurtbank inkl. zwei 3-Punkt-Gurten und einhängbarem und erweiterbarem Tisch		1.429,-
Stauraum-Türe links		599,-
Dachmarkise Omnistor 4.0 m (manuell)		1.229,-
Abwassertank isoliert		199,-



* INFO

Der werkseitige Einbau von Sonderausstattung erhöht die tatsächliche Masse des Fahrzeugs und verringert die Nutzlast. Das angegebene Mehrgewicht für Pakete und Sonderausstattung weist das Mehrgewicht gegenüber der Serienausstattung des jeweiligen Modells bzw. Grundrisses aus. Das Gesamtgewicht der ausgewählten Sonderausstattung darf die in den Modellübersichten angegebene herstellerseitig festgelegte Masse für

Sonderausstattung nicht überschreiten. Hierbei handelt es sich um einen für jeden Typ und Grundriss ermittelten kalkulatorischen Wert, mit dem Dethleffs festlegt, wieviel Gewicht für werkseitig eingebaute Sonderausstattung maximal zur Verfügung steht. Ausführliche Hinweise und Erläuterungen zur Gewichtsthematik finden Sie im Abschnitt Rechtliche Hinweise.

Paket	Active-Paket T1 (14821)	Active-Paket T4 (14821)
Summe Einzelbestandteile €	17.213,-	17.792,-
Paketpreis (inkl. MwSt.) €	10.000,-	10.000,-
Sie sparen €	7.213,-	7.792,-
Mehrgewicht (kg)*	111.75	129.25

Paket	Paket X (Markise 3,25 m) (11936)	Paket X (Markise 4,0 m) (11936)	Paket One (Markise 3,25 m) (12126)	Paket One (Markise 4,0 m) (12126)
Rückfahrkamera (Einfachkamera)	499,-	499,-	499,-	499,-
Dachmarkise Omnistor 3.25 m (manuell)	999,-		999,-	
Dachmarkise Omnistor 4.0 m (manuell)		1.229,-		1.229,-
Automatische HD SAT Anlage 65 Twin			3.169,-	3.169,-
Flachbildschirm 22" HD TV			819,-	819,-
Flachbildschirmhalter			399,-	399,-
Summe Einzelbestandteile €	1.498,-	1.728,-	5.885,-	6.115,-
Paketpreis (inkl. MwSt.) €	1.399,-	1.529,-	5.149,-	5.279,-
Sie sparen €	99,-	199,-	736,-	836,-
Mehrgewicht (kg)*	35.1	41.1	51.6	57.6

Paket	Family-Paket T1 (14410)	Family-Paket T4 (14410)
Verdunklungsjalousien im Fahrerhaus	649,-	649,-
Wohnraumtür mit Fenster inkl. Verdunkelung und Zentralverriegelung (inkl. Fahrerhaustür)	599,-	599,-
Panorama-Dachhaube 70 x 50 cm im Wohnraum	449,-	449,-
Küchenrückwand	199,-	199,-
Light Moments: Küchenrückwand beleuchtet	199,-	199,-
Light Moments: Fensterverkleidung im Wohnraum beleuchtet	199,-	199,-
Light Moments: Indirekte Ambientebeleuchtung über den Dachstauschränken	699,-	699,-
Light Moments: Indirekte Wandflächen-Ambientebeleuchtung	649,-	649,-
Stauraum-Türe links	599,-	
Stauraum-Türe links		599,-
Bettumbau Einzelbetten zu Doppelbett		349,-
Summe Einzelbestandteile €	4.241,-	4.590,-
Paketpreis (inkl. MwSt.) €	2.699,-	2.999,-
Sie sparen €	1.542,-	1.591,-
Mehrgewicht (kg)*	21.4	30.4



* INFO

Der werkseitige Einbau von Sonderausstattung erhöht die tatsächliche Masse des Fahrzeugs und verringert die Nutzlast. Das angegebene Mehrgewicht für Pakete und Sonderausstattung weist das Mehrgewicht gegenüber der Serienausstattung des jeweiligen Modells bzw. Grundrisses aus. Das Gesamtgewicht der ausgewählten Sonderausstattung darf die in den Modellübersichten angegebene herstellerseitig festgelegte Masse für

Sonderausstattung nicht überschreiten. Hierbei handelt es sich um einen für jeden Typ und Grundriss ermittelten kalkulatorischen Wert, mit dem Dethleffs festlegt, wieviel Gewicht für werkseitig eingebaute Sonderausstattung maximal zur Verfügung steht. Ausführliche Hinweise und Erläuterungen zur Gewichtsthematik finden Sie im Abschnitt Rechtliche Hinweise.

Paket	Winterkomfort-Paket Diesel-Warmluft Globebus Camp T 1 (14411)	Winterkomfort-Paket Diesel-Warmluft Globebus Camp T 4 (14411)
Unterbodenleitungen isoliert	179,-	179,-
Schalter für Wasserpumpe	99,-	99,-
Diesel Warmluftheizung 6 kW mit 1,8 kW Elektroheizstab inkl. digitalem Bedienelement und integriertem Höhenkit	619,-	619,-
Abwassertank und -leitungen elektrisch beheizt	1.269,-	1.269,-
Abwassertank isoliert	199,-	
XPS Aufbau-Isolierung	739,-	
Abwassertank isoliert		199,-
XPS Aufbau-Isolierung		739,-
Summe Einzelbestandteile €	3.104,-	3.104,-
Paketpreis (inkl. MwSt.) €	2.549,-	2.549,-
Sie sparen €	555,-	555,-
Mehrgewicht (kg)*	22.5	23.5

Chassis-Paket (14476)	Preis €
Fahrerhaus Klimaanlage automatisch, Digitaler Tacho mit 7"-Kombiinstrument und Wireless Phone Charger in der Mittelkonsole	1.199,-
Elektrische Feststellbremse	619,-
Voll LED Frontscheinwerfer	1.329,-
Summe Einzelbestandteile	3.147,-
Paketpreis (inkl. MwSt.)	2.499,-
Sie sparen	648,-
Mehrgewicht (kg)*	-9.1

Assistenz Paket Fiat (14477)	Preis €
Regen- und Lichtsensor mit Ablendautomatik	
Notbremsassistent inkl. Fußgängererkennung	
Spurhalteassistent	
Verkehrszeichen-Assistent	
Aufmerksamkeits Assistent	
Intelligenter Geschwindigkeits Assistent	
Paketpreis (inkl. MwSt.)	1.199,-
Mehrgewicht (kg)*	0.5

Vorbereitungskit (11350)	Preis €
Vorbereitung Solar	259,-
Vorbereitung Dach-Klimaanlage	99,-
Vorbereitung SAT-Anlage	199,-
Vorbereitung erste Rückfahrkamera	279,-
Vorbereitung zweite Rückfahrkamera	149,-
Summe Einzelbestandteile	985,-
Paketpreis (inkl. MwSt.)	499,-
Sie sparen	486,-
Mehrgewicht (kg)*	7.6

△ Zum Zeitpunkt der Veröffentlichung nicht bekannt



* INFO

Der werkseitige Einbau von Sonderausstattung erhöht die tatsächliche Masse des Fahrzeugs und verringert die Nutzlast. Das angegebene Mehrgewicht für Pakete und Sonderausstattung weist das Mehrgewicht gegenüber der Serienausstattung des jeweiligen Modells bzw. Grundrisses aus. Das Gesamtgewicht der ausgewählten Sonderausstattung darf die in den Modellübersichten angegebene herstellerseitig festgelegte Masse für

Sonderausstattung nicht überschreiten. Hierbei handelt es sich um einen für jeden Typ und Grundriss ermittelten kalkulatorischen Wert, mit dem Dethleffs festlegt, wieviel Gewicht für werkseitig eingebaute Sonderausstattung maximal zur Verfügung steht. Ausführliche Hinweise und Erläuterungen zur Gewichtsthematik finden Sie im Abschnitt Rechtliche Hinweise.

Sonderausstattung*

in Paket enthalten	Preis € (inkl. MwSt.)	Mehrgewicht (kg)*	Code	T1	T4
-----------------------	--------------------------	----------------------	------	----	----

Fahrgestell Fiat					
Fiat Ducato Light Tiefrahmen (3.499 kg), Multijet 140 (2,2 l / 103 kW / 140 PS), 8-Gang Wandler-Automatikgetriebe	—	3.399,-	60	140A	○ ○
Fiat Ducato Light Tiefrahmen (3.499 kg), Multijet 180 (2,2 l / 132 kW / 180 PS), 8-Gang Wandler-Automatikgetriebe	—	6.499,-	60	180A	— ○
Aufflastung					
Aufflastung 3.650 kg	—	299,-	0	10769	○ ○
Fahrgestell Ausstattung Fiat					
Anhängerkupplung (bei Anhängerbetrieb z.ZGG. beachten)	—	1.789,-	57	273	○ —
Anhängerkupplung (bei Anhängerbetrieb z.ZGG. beachten)	—	1.789,-	60	273	— ○
Außen Ausstattungen					
Doppelverglaste Rahmenfenster mit Verdunklung & Mückenschutz	AC-P	769,-	1	415	○ ○
Fahrradhalter absenkbar (mit 3 Schienen)	—	919,-	21.1	7482	○ ○
Fahrradhalter für 3 Fahrräder (Heckmontage)	—	429,-	9.6	938	○ ○
Stauraum-Türe links	AC-P, FA-P	599,-	5	331	○ —
Stauraum-Türe links	AC-P, FA-P	599,-	6	331	— ○
Innen Design					
Wohnwelt Jupiter ³⁾	AC-P	799,-	0	13725	○ ○
Wohnwelt Salerno inkl. Fahrer- und Beifahrer-Sitzbezug	—		0	12747	○ ○
Möbelvarianten					
Bettumbau Einzelbetten zu Doppelbett	AC-P, FA-P	349,-	8	1883	— ○
Isofix Kindersitzbefestigung für 3. und 4. Sitzplatz in Fahrtrichtung ¹⁰⁾	—	359,-	4	8125	○ ○
Notbett	—	359,-	8.5	339	○ ○
Sitzgruppe mit Gurtbank inkl. zwei 3-Punkt-Gurten und einhängbarem und erweiterbarem Tisch ⁹⁾	AC-P	1.429,-	32	1951	○ —
Sitzgruppe mit Gurtbank inkl. zwei 3-Punkt-Gurten und einhängbarem und erweiterbarem Tisch ⁹⁾	AC-P	1.429,-	35	1951	— ○
Küche					
Raumhoher Kompressor Kühlschrank mit separatem Frosterfach (131 l)	AC-P	669,-	9	13261	○ ○
Badezimmer					
Duschrost	AC-P	119,-	2	1657	○ ○
Multimedia					
Automatische HD SAT Anlage 65 Twin ^{5) 3)}	ONE	3.169,-	11	11258	○ ○
Dethleffs Naviceiver inkl. DAB+, Truck Navigation, Wireless Apple CarPlay und Android Auto	AC-P	1.999,-	3.65	9582	○ ○
Flachbildschirm 22" HD TV inkl. Flachbildschirmhalter ^{4) 3)}	—	1.218,-	5.5	11506+325	○ ○
Flachbildschirmhalter	ONE	399,-	2	325	○ ○
Zweite Rückfahrkamera im Heckleuchtenträger	—	299,-	1	11541	○ ○
Heizung					
Diesel Warmluftheizung 6 kW mit 1,8 kW Elektroheizstab inkl. digitalem Bedienelement und integriertem Höhenkit	WI-KO	619,-	1.3	11585	○ ○
Digitales Bedienelement für Warmluftheizung	AC-P	139,-	0.1	6622	○ ○
Klima					
Dachklimaanlage	—	2.399,-	40	609	○ ○



* INFO

Der werkseitige Einbau von Sonderausstattung erhöht die tatsächliche Masse des Fahrzeugs und verringert die Nutzlast. Das angegebene Mehrgewicht für Pakete und Sonderausstattung weist das Mehrgewicht gegenüber der Serienausstattung des jeweiligen Modells bzw. Grundrisses aus. Das Gesamtgewicht der ausgewählten Sonderausstattung darf die in den Modellübersichten angegebene herstellereitig festgelegte Masse für Sonderausstattung nicht überschreiten. Hierbei handelt es sich um einen für jeden Typ und Grundriss ermittelten kalkulatorischen Wert, mit dem Dethleffs festlegt, wieviel Gewicht für werkseitig eingebaute Sonderausstattung maximal

zur Verfügung steht. Ausführliche Hinweise und Erläuterungen zur Gewichtsthematik finden Sie im Abschnitt Rechtliche Hinweise. Bei einer Aufflastung erhöht sich die herstellereitig festgelegte Masse für Sonderausstattung. Die Erhöhung ergibt sich aus der höheren Nutzlast durch das alternative Fahrgestell. Hiervon sind das erhöhte Eigengewicht des alternativen Fahrgestells sowie insbesondere das Gewicht für ggf. verpflichtende schwerere Motorvarianten (z. B. 180 PS) abzuziehen. Eine nähere Darstellung aller obligatorischen technischen Abhängigkeiten finden Sie in den Erläuterungen zu den Fußnoten.

Sonderausstattung^{**}

	in Paket enthalten	Preis € (inkl. MwSt.)	Mehrgewicht (kg)*	Code	T1	T4
Elektroinstallation						
2. Aufbaubatterie AGM, 95 Ah ⁷⁾	—	429,-	27	830	○	○
2. Aufbaubatterie Dual Battery System (Lithium), 168 Ah ⁷⁾	—	3.059,-	21.5	13391	○	○
Solaranlage 100 Watt	—	999,-	12.6	922	○	○
Wasserversorgung						
Abwassertank isoliert	AC-P, WI-KO	199,-	8.5	13742	—	○
Abwassertank isoliert	AC-P, WI-KO	199,-	9	13742	○	—
Schalter für Wasserpumpe	WI-KO	99,-	0.2	397	○	○
Pakete						
Active-Paket T1	—	10.000,-	111.75	14821	○	—
Active-Paket T4	—	10.000,-	129.25	14821	—	○
Assistenz Paket Fiat	—	1.199,-	0.5	14477	○	○
Chassis-Paket ⁸⁾	—	2.499,-	-9.1	14476	○	○
Family-Paket T1 ⁸⁾	—	2.699,-	21.4	14410	○	—
Family-Paket T4 ⁸⁾	—	2.999,-	30.4	14410	—	○
Paket One (Markise 3,25 m) ⁸⁾	—	5.149,-	51.6	12126	○	—
Paket One (Markise 4,0 m) ⁸⁾	—	5.279,-	57.6	12126	—	○
Paket X (Markise 3,25 m) ⁸⁾	—	1.399,-	35.1	11936	○	—
Paket X (Markise 4,0 m) ⁸⁾	—	1.529,-	41.1	11936	—	○
Vorbereitungskit ⁸⁾	—	499,-	7.6	11350	○	○
Winterkomfort-Paket Diesel-Warmluft Globebus Camp T 1 ⁸⁾	—	2.549,-	22.5	14411	○	—
Winterkomfort-Paket Diesel-Warmluft Globebus Camp T 4 ⁸⁾	—	2.549,-	23.5	14411	—	○
Sonstiges						
Zulassungsdokumente	—	189,-	0	15152	◆	◆

○ Sonderausstattung — Nicht möglich ● Serienausstattung ◆ Verpflichtend △ Zum Zeitpunkt der Veröffentlichung nicht bekannt

AC-P Active-Paket FA-P Family Paket ONE Paket One WI-KO Winterkomfort-Paket



Der werkseitige Einbau von Sonderausstattung erhöht die tatsächliche Masse des Fahrzeugs und verringert die Nutzlast. Das angegebene Mehrgewicht für Pakete und Sonderausstattung weist das Mehrgewicht gegenüber der Serienausstattung des jeweiligen Modells bzw. Grundrisses aus. Das Gesamtgewicht der ausgewählten Sonderausstattung darf die in den Modellübersichten angegebene herstellerseitig festgelegte Masse für Sonderausstattung nicht überschreiten. Hierbei handelt es sich um einen für jeden Typ und Grundriss ermittelten kalkulatorischen Wert, mit dem Dethleffs festlegt, wieviel Gewicht für werkseitig eingebaute Sonderausstattung maximal

zur Verfügung steht. Ausführliche Hinweise und Erläuterungen zur Gewichtsthematik finden Sie im Abschnitt Rechtliche Hinweise. Bei einer Auflastung erhöht sich die herstellerseitig festgelegte Masse für Sonderausstattung. Die Erhöhung ergibt sich aus der höheren Nutzlast durch das alternative Fahrgestell. Hiervon sind das erhöhte Eigengewicht des alternativen Fahrgestells sowie insbesondere das Gewicht für ggf. verpflichtende schwerere Motorvarianten (z. B. 180 PS) abzuziehen. Eine nähere Darstellung aller obligatorischen technischen Abhängigkeiten finden Sie in den Erläuterungen zu den Fußnoten.

Globebus Go

Teilintegrierte



Das nächste Abenteuer ist nur eine Straßenkehre entfernt! Der Globebus Go ist so kompakt und wendig, dass er sich auch von engen Straßen und niedrigen Durchfahrten nicht aufhalten lässt. Das ermöglicht ganz neue Reise- und Freizeiterlebnisse. Verblüffend groß präsentiert er sich dagegen im Inneren: mit viel Bewegungs- und Stauraum, einem pfiffigen Schwenkbad und großzügigen Bettenmaßen. Übrigens: auf Wunsch lässt sich der Globebus Go auch zum echten Winterspezialisten aufrüsten!

Steckbrief

Gesamtlänge ca.	598 - 668 cm
Gesamtbreite ca.	219 cm
Gesamthöhe ca.	266 cm
Stehhöhe im Wohnbereich ca.	190 cm

Maximalwerte teilweise nicht bei allen Modellen bzw. nur in Verbindung mit Sonderausstattung möglich.

Polster



+ Wohnwelt Ravello



+ Wohnwelt Calypso
inkl. Fahrer- und
Beifahrer-Sitzbezug
○



+ Wohnwelt Salerno
inkl. Fahrer- und
Beifahrer-Sitzbezug
○

Pluspunkte

- + Agiles und sicheres Fahrverhalten durch kompakte Van-Abmessungen mit nur 2,20 m Außenbreite und 2,66 m Außenhöhe
- + Bewährte Lifetime Aufbaukonstruktion mit GFK-Außenhaut und hervorragender Isolierung
- + Wintercamper wählen das separat erhältliche Winterkomfort-Paket
- + Diesel-Heizung mit 6 kW Heizleistung und 10 l Warmwasserboiler
- + Elektrisch betriebener Kompressor-Kühlschrank mit perfekter Kühlleistung
- + Angenehmer Schlafkomfort durch 150 mm starke 7-Zonen-KaltschaumMatratzen aus klimaregulierendem Material und ergonomischen Holzlattenrosten



Holzdekor



+ Holzdekor Noce Nagano

○ optional erhältlich

Globebus Go Teilintegrierte

Technische Daten



Globebus Go Teilintegrierte		T 15	T 45
Preis (inkl. MwSt)	€	59.299,-	60.799,-
Serien-Fahrgestell		Ford Transit Tiefrahmen	Ford Transit Tiefrahmen
Abgasnorm		Euro 6e	Euro 6e
Gesamtlänge ca.	cm	598	668
Gesamtbreite ca.	cm	219	219
Gesamthöhe ca.	cm	266 ¹⁾	266 ¹⁾
Stehhöhe im Wohnbereich ca.	cm	190	190
Anhängelast gebremst/ungebremst	kg	2200 / 750	2200 / 750
Radstand ca.	mm	3300	3750
Bettenmaß Mitte L x B ca.	cm	150 x 101 - 75 ○	155 x 101 - 75 ○
Bettenmaß Heck L x B ca.	cm	198 x 137 - 132	201 x 80 / 193 x 75 / 198 x 160 ○
Schlafplätze serienmäßig / max.		2 / 3 ○	2 / 3 ○
Basis-Motorisierung		2,0 l TDCi Ford EcoBlue	2,0 l TDCi Ford EcoBlue
kW (PS)		96 (130)	96 (130)
Masse in fahrbereitem Zustand (+/-5%)*	kg	2600 (2470 bis 2730)*	2655 (2522 bis 2788)*
Herstellerseitig festgelegte Masse für Sonderausstattung*	kg	725	683
Technisch zulässige Gesamtmasse*	kg	3500	3500
Zugelassene Sitzplätze (inkl. Fahrer)*		2 - 4 ○	2 - 4 ○
Kühlschranksvolumen (davon Gefrierfach) ca.	l	83 (10) / 131 (15) ○	83 (10) / 131 (15) ○
Abwassertank ca.	l	95	95
Frischwassertankkapazität gesamt / Frischwassertank bei Fahrbefüllung	l	115 / 20	115 / 20
Lichtes Maß Garagentür/-klappe li. (B x H)	cm	65 x 90 ○	65 x 75 ○
Lichtes Maß Garagentür/-klappe re. (B x H)	cm	35 x 90	60 x 95

○ Sonderausstattung — Nicht möglich ● Serienausstattung ◆ Verpflichtend △ Zum Zeitpunkt der Veröffentlichung nicht bekannt



* INFO

Bei der angegebenen Masse in fahrbereitem Zustand handelt es sich um einen im Typgenehmigungsverfahren festgelegten Standardwert. Aufgrund von Fertigungstoleranzen kann die real gewogene Masse in fahrbereitem Zustand vom oben angegebenen Wert abweichen. Abweichungen von bis zu ± 5 % der Masse in fahrbereitem Zustand sind rechtlich zulässig und möglich. Die zulässige Spanne in Kilogramm ist im Klammerzusatz hinter der Masse in fahrbereitem Zustand angegeben. Bei der herstellerseitig festgelegten Masse für Sonderausstattung handelt es sich um einen für jeden Typ und Grundriss ermittelten kalkulatorischen Wert, mit dem Dethleffs festlegt, wieviel Gewicht für werkseitig eingebaute Sonderausstattung maximal zur Verfügung steht. Die Begrenzung der Sonderausstattung soll gewährleisten, dass die Mindestnutzlast, d.h. die gesetzlich vorgeschriebene freie Masse für Gepäck und nachträglich eingebautes Zubehör, bei den von Dethleffs ausgelieferten Fahrzeugen auch tatsächlich für die Zuladung zur Verfügung steht. Das reale

Gewicht Ihres Fahrzeugs ab Werk kann erst bei Wiegung am Bandende ermittelt werden. Sollte die Wiegung im Ausnahmefall ergeben, dass die tatsächliche Zuladungsmöglichkeit trotz der Begrenzung der Sonderausstattung die Mindestnutzlast wegen einer zulässigen Gewichtsabweichung nach oben unterschreitet, werden wir vor einer Auslieferung des Fahrzeugs gemeinsam mit Ihrem Handelspartner und Ihnen prüfen, ob wir bspw. das Fahrzeug auflasten, Sitzplätze reduzieren oder Sonderausstattung herausnehmen. Die technisch zulässige Gesamtmasse des Fahrzeugs sowie die technisch zulässige Gesamtmasse auf der Achse dürfen nicht überschritten werden. Ausführliche Hinweise & Erläuterungen zur Gewichtsthematik und zur Konfiguration des Fahrzeugs finden Sie im Abschnitt Rechtliche Hinweise. Eine nähere Darstellung aller obligatorischen technischen Abhängigkeiten finden Sie in den Erläuterungen zu den Fußnoten.

Serienausstattungen

T 15

T 45

Fahrgestell Ford

16 Zoll (235/65 R16) Stahlfelgen mit Radblenden	●	●
Ford Transit Light Tiefrahmen (3.500 kg), TDCi EcoBlue (2,0 l / 96 kW / 130 PS) Light Duty, 6-Gang Schaltgetriebe	●	●

Fahrgestell Ausstattung Ford

12" Multifunktionsdisplay mit SYNC4	●	●
70l Kraftstofftank	●	●
ABS, EBD, ESP, TCS, Berganfahrassistent, Seitenwind-Assistent, Sicherheits-Bremsassistent, Überrollschutz Fahrerhaus, Notbremsunterstützung inkl. Notbremslicht	●	●
Außenfarbe Fahrerhaus Frost Weiß	●	●
Außenspiegel manuell einstellbar	●	●
Beifahrerairbag	●	●
Elektrische Handbremse	●	●
Fahrer- und Beifahrersitz Captain Chair mit Doppelarmlehne, drehbar	●	●
Fahrerairbag	●	●
Fahrspur-Assistent	●	●
Fix&Go Kit (Reifenreparaturset)	●	●
Ford 6-Gang Schaltgetriebe	●	●
Frontantrieb	●	●
Lederlenkrad	●	●
Nebelscheinwerfer	●	●
Park-Pilot-System vorne	●	●
Pre-Collision-Assist, radar basiert	●	●
Reifenluftdruckkontrollsystem	●	●
Rückfahrkamera	●	●
Schmutzfänger an Hinterachse	●	●
Tempomat	●	●
Verkehrsschild-Erkennungssystem	●	●

Außen Ausstattungen

60 cm breite Wohnraumtür	●	—
70 cm breite Wohnraumtür	—	●
Bodenstärke: 49 mm, Seitenwandstärke: 34 mm und Dachstärke: 35 mm	●	●
Dachhaube 40 x 40 cm über der Sitzgruppe	●	●
Dethleffs Exklusiv Heckleuchtenträger mit 3. Bremsleuchte	●	●
EPS Aufbau-Isolierung	●	●
Fliegengitter-Aufbautür	●	●
GFK Dach	●	●
Große Heckgarage: rechte Garagentüre mit Dreh-/Spannverschluss, Heckabsenkung (150 kg Flächenlast), Anti-Rutsch-Oberfläche, beheizt, Zurrleisten, beleuchtet, 1 x 230 V Steckdose	●	●
Lifetime Aufbautechnologie: Bewährte zuverlässige Boden- und Aufbaukonstruktion mit hervorragender Isolation	●	●
Schlafzimmerfenster rechts und links	●	●
Seitenwände und Heckwand aus widerstandsfähiger HighGloss GFK mit glatter, glänzender Oberfläche	●	●
Wohnraumzugang mit komfortabler, breiter, elektrischer Trittstufe	●	●

Außen Design

Außenlackierung Aufbau weiß	●	●
-----------------------------	---	---

Innen Design

Holzdekor Noce Nagano	●	●
Wohnwelt Ravello	●	●

Textile Ausstattung

Heckbetten mit ergonomischen Holzlattenrosten und 150 mm starken 7-Zonen Premium Matratzen aus klimaregulierendem Material	●	●
--	---	---

Möbelvarianten

Dachschrankklappen leise schließend (Softclose)	●	●
Einzelbetten hochgesetzt inkl. komfortablen Aufstiegsstufen	—	●

Serienausstattungen

	T 15	T 45
Heckdoppelbett hochgesetzt, quer	●	—
Sitzgruppe mit einhängbarem und erweiterbarem Tisch und einer Gurtbockvorbereitung	●	●
Küche		
Gourmet-Küche: 2-Flamm-Kocher, großzügige Schubladen, Besteckeinsatz, Abfalleimer und großzügige Arbeitsfläche	●	●
Kompressor Kühlschrank mit Frosterfach (83 l)	●	●
MultiFlex Schienensystem inkl. Haken (weiteres Zubehör über Dethleffs Original Zubehör)	●	●
Badezimmer		
Ausstattung mit Schränken, Abstellflächen, großen Spiegeln, Becher- und Toilettenpapierhalter	●	●
Schwenk-Toilettenraum zur optimalen Platzausnutzung	●	●
Heizung		
Diesel Warmluftheizung 6 kW mit Warmwasserboiler und integriertem Höhenkit	●	●
Heizung in der Sitzgruppe, zur optimalen Wärmeverteilung, verbaut	●	●
Elektroinstallation		
Aufbaubatterie AGM, 95 Ah	●	●
Baldachin mit Spots über der Aufbautür	●	●
Bord-Control-Panel	●	●
EBL mit integriertem Überspannungsschutz und separatem FI Schutzschalter	●	●
LED-Beleuchtung im gesamten Fahrzeug	●	●
Steckdosenanzahl 1x 12V, 7x 230V, 4x USB	●	●
Vorzeltleuchte 12 V	●	●
Zuschalt-/Trennautomatik für Starter- und Aufbaubatterie sowie Kühlschrank	●	●
Wasserversorgung		
Frischwassertank im isolierten und beheizten Bereich	●	●
Tauchwasserpumpe	●	●
Gasversorgung		
Stauraum für eine Gasflasche mit 2,75 kg Füllgewicht	●	●

PAKETE GLOBEBUS GO TEILINTEGRIERTE

Paket	Comfort Paket T 15 (13804)	Comfort Paket T 45 (13804)
Klimaanlage automatisch inkl. Staub- und Pollenfilter	1.599,-	1.599,-
Handschuhfach, abschließbar	199,-	199,-
Innenraumpaket Trend-Line	199,-	199,-
Seitenschutzleisten in Wagenfarbe lackiert	299,-	299,-
Stoßfänger vorn in Wagenfarbe lackiert	299,-	299,-
High Series Scheinwerfer mit statischem Abbiegelicht	99,-	99,-
Außenspiegel elektrisch einstellbar und beheizbar	199,-	199,-
Alufelge Ford 16 Zoll, schwarz	1.529,-	1.529,-
Wohnraumtür mit Fenster inkl. Verdunkelung und Zentralverriegelung (inkl. Fahrerhaustür)	599,-	599,-
Ausstellfenster in der T-Haube	1.259,-	1.259,-
Verdunklungsjalousien im Fahrerhaus	649,-	649,-
Panorama-Dachhaube 70 x 50 cm im Wohnraum	449,-	449,-
Wohnwelt Calypso inkl. Fahrer- und Beifahrer-Sitzbezug	0,-	0,-
Light Moments: Indirekte Wandflächen-Ambientebeleuchtung	649,-	649,-
Light Moments: Indirekte Ambientebeleuchtung über den Dachstauschränken	699,-	699,-
Stauraum-Türe links	599,-	
Stauraum-Türe links		599,-
Bettumbau Einzelbetten zu Doppelbett		349,-
Summe Einzelbestandteile €	9.325,-	9.674,-
Paketpreis (inkl. MwSt.) €	6.299,-	6.599,-
Sie sparen €	3.026,-	3.075,-
Mehrgewicht (kg)*	42.3	48.3

Paket	Paket One (Markise 3,0 m) (14844)	Paket One (Markise 4,0 m) (14844)
Automatische HD SAT Anlage 65 Twin	3.169,-	3.169,-
Flachbildschirm 22" HD TV	819,-	819,-
Flachbildschirmhalter	399,-	399,-
Cassettenmarkise Omnistor 3,0 m (manuell)	919,-	
Cassettenmarkise Omnistor 4,0 m (manuell)		1.229,-
Summe Einzelbestandteile €	5.306,-	5.616,-
Paketpreis (inkl. MwSt.) €	4.599,-	4.799,-
Sie sparen €	707,-	817,-
Mehrgewicht (kg)*	43.5	50.5



* INFO

Der werkseitige Einbau von Sonderausstattung erhöht die tatsächliche Masse des Fahrzeugs und verringert die Nutzlast. Das angegebene Mehrgewicht für Pakete und Sonderausstattung weist das Mehrgewicht gegenüber der Serienausstattung des jeweiligen Modells bzw. Grundrisses aus. Das Gesamtgewicht der ausgewählten Sonderausstattung darf die in den Modellübersichten angegebene herstellerseitig festgelegte Masse für

Sonderausstattung nicht überschreiten. Hierbei handelt es sich um einen für jeden Typ und Grundriss ermittelten kalkulatorischen Wert, mit dem Dethleffs festlegt, wieviel Gewicht für werkseitig eingebaute Sonderausstattung maximal zur Verfügung steht. Ausführliche Hinweise und Erläuterungen zur Gewichtsthematik finden Sie im Abschnitt Rechtliche Hinweise.

Paket	Winterkomfort-Paket Diesel-Warmluft Globebus Go T 15 (13272)	Winterkomfort-Paket Diesel-Warmluft Globebus Go T 45 (13272)
Unterbodenleitungen isoliert	179,-	179,-
Schalter für Wasserpumpe	99,-	99,-
Diesel Warmluftheizung 6 kW mit 1,8 kW Elektroheizstab inkl. digitalem Bedienelement und integriertem Höhenkit	619,-	619,-
Abwassertank und -leitungen elektrisch beheizt	1.269,-	1.269,-
Abwassertank isoliert	199,-	
XPS Aufbau-Isolierung	739,-	
Abwassertank isoliert		199,-
XPS Aufbau-Isolierung		739,-
Summe Einzelbestandteile €	3.104,-	3.104,-
Paketpreis (inkl. MwSt.) €	2.549,-	2.549,-
Sie sparen €	555,-	555,-
Mehrgewicht (kg)*	22.3	23.8

Vorbereitungskit (14843)	Preis €
Vorbereitung Solar	259,-
Vorbereitung Dach-Klimaanlage	99,-
Vorbereitung SAT-Anlage	199,-
Summe Einzelbestandteile	557,-
Paketpreis (inkl. MwSt.)	349,-
Sie sparen	208,-
Mehrgewicht (kg)*	5.6

△ Zum Zeitpunkt der Veröffentlichung nicht bekannt



Der werkseitige Einbau von Sonderausstattung erhöht die tatsächliche Masse des Fahrzeugs und verringert die Nutzlast. Das angegebene Mehrgewicht für Pakete und Sonderausstattung weist das Mehrgewicht gegenüber der Serienausstattung des jeweiligen Modells bzw. Grundrisses aus. Das Gesamtgewicht der ausgewählten Sonderausstattung darf die in den Modellübersichten angegebene herstellerseitig festgelegte Masse für

Sonderausstattung nicht überschreiten. Hierbei handelt es sich um einen für jeden Typ und Grundriss ermittelten kalkulatorischen Wert, mit dem Dethleffs festlegt, wieviel Gewicht für werkseitig eingebaute Sonderausstattung maximal zur Verfügung steht. Ausführliche Hinweise und Erläuterungen zur Gewichtsthematik finden Sie im Abschnitt Rechtliche Hinweise.

Sonderausstattung³

in Paket enthalten	Preis € (inkl. MwSt.)	Mehrgewicht (kg)*	Code	T 15	T 45
-----------------------	--------------------------	----------------------	------	------	------

Fahrgestell Ford					
Ford Transit Light Tiefrahmen (3.500 kg), TDCi EcoBlue (2,0 l / 121 kW / 165 PS) Heavy Duty, 8-Gang Automatikgetriebe ²⁾	—	4.299,-	55	165A	○ ○
Fahrgestell Ausstattung Ford					
Anhängerkupplung (bei Anhängerbetrieb z.ZGG. beachten) ²⁾	—	1.789,-	48	273	○ ○
Außen Ausstattungen					
Cassettenmarkise Omnistor 3,0 m (manuell)	ONE	919,-	27	932	○ —
Cassettenmarkise Omnistor 4.0 m (manuell)	ONE	1.229,-	34	859	— ○
Doppelverglaste Rahmenfenster mit Verdunklung & Mückenschutz	—	769,-	1	415	○ ○
Fahrradhalter absenkbar (mit 3 Schienen)	—	919,-	21.1	7482	○ ○
Fahrradhalter für 3 Fahrräder (Heckmontage)	—	429,-	9.6	938	○ ○
Stauraum-Türe links	CO	599,-	6	331	— ○
Stauraum-Türe links	CO	599,-	8	331	○ —
Innen Design					
Wohnwelt Calypso inkl. Fahrer- und Beifahrer-Sitzbezug ¹¹⁾	CO		0	13491	○ ○
Wohnwelt Salerno inkl. Fahrer- und Beifahrer-Sitzbezug ¹¹⁾	—		0	12747	○ ○
Möbelvarianten					
Bettumbau Einzelbetten zu Doppelbett	CO	349,-	8	1883	— ○
Isofix Kindersitzbefestigung für 3. und 4. Sitzplatz in Fahrtrichtung ¹⁰⁾	—	359,-	4	8125	○ ○
Notbett	—	359,-	4.5	339	○ ○
Sitzgruppe mit Gurtbank inkl. zwei 3-Punkt-Gurten und einhängbarem und erweiterbarem Tisch ⁹⁾	—	1.429,-	29	1951	○ —
Sitzgruppe mit Gurtbank inkl. zwei 3-Punkt-Gurten und einhängbarem und erweiterbarem Tisch ⁹⁾	—	1.429,-	32	1951	— ○
Küche					
Raumhoher Kompressor Kühlschrank mit separatem Frosterfach (131 l)	—	669,-	9	13261	○ ○
Badezimmer					
Duschrost	—	119,-	2	1657	○ ○
Multimedia					
Zweite Rückfahrkamera im Heckleuchenträger	—	299,-	1	11541	○ ○
Heizung					
Diesel Warmluftheizung 6 kW mit 1,8 kW Elektroheizstab inkl. digitalem Bedienelement und integriertem Höhenkit	WI-KO	619,-	1.3	11585	○ ○
Digitales Bedienelement für Warmluftheizung	—	139,-	0.1	6622	○ ○
Klima					
Dachklimaanlage	—	2.399,-	40	609	○ ○
Elektroinstallation					
2. Aufbaubatterie AGM, 95 Ah ⁷⁾	—	429,-	27	830	○ ○
2. Aufbaubatterie Dual Battery System (Lithium), 168 Ah ⁷⁾	—	3.059,-	21.5	13391	○ ○
Solaranlage 100 Watt	—	999,-	12.6	922	○ ○
Wasserversorgung					



* INFO

Der werkseitige Einbau von Sonderausstattung erhöht die tatsächliche Masse des Fahrzeugs und verringert die Nutzlast. Das angegebene Mehrgewicht für Pakete und Sonderausstattung weist das Mehrgewicht gegenüber der Serienausstattung des jeweiligen Modells bzw. Grundrisses aus. Das Gesamtgewicht der ausgewählten Sonderausstattung darf die in den Modellübersichten angegebene herstellereitig festgelegte Masse für Sonderausstattung nicht überschreiten. Hierbei handelt es sich um einen für jeden Typ und Grundriss ermittelten kalkulatorischen Wert, mit dem Dethleffs festlegt, wieviel Gewicht für werkseitig eingebaute Sonderausstattung maximal

zur Verfügung steht. Ausführliche Hinweise und Erläuterungen zur Gewichtsthematik finden Sie im Abschnitt Rechtliche Hinweise. Bei einer Auflastung erhöht sich die herstellereitig festgelegte Masse für Sonderausstattung. Die Erhöhung ergibt sich aus der höheren Nutzlast durch das alternative Fahrgestell. Hiervon sind das erhöhte Eigengewicht des alternativen Fahrgestells sowie insbesondere das Gewicht für ggf. verpflichtende schwerere Motorvarianten (z. B. 180 PS) abzuziehen. Eine nähere Darstellung aller obligatorischen technischen Abhängigkeiten finden Sie in den Erläuterungen zu den Fußnoten.

Sonderausstattung[❖]

	in Paket enthalten	Preis € (inkl. MwSt.)	Mehrgewicht (kg)*	Code	T 15	T 45
Abwassertank isoliert	WI-KO	199,-	8.5	665	—	○
Abwassertank isoliert	WI-KO	199,-	9	665	○	—
Schalter für Wasserpumpe	WI-KO	99,-	0.2	397	○	○
Pakete						
Comfort Paket T 15	—	6.299,-	42.3	13804	○	—
Comfort Paket T 45	—	6.599,-	48.3	13804	—	○
Paket One (Markise 3,0 m)	—	4.599,-	43.5	14844	○	—
Paket One (Markise 4,0 m)	—	4.799,-	50.5	14844	—	○
Vorbereitungskit	—	349,-	5.6	14843	○	○
Winterkomfort-Paket Diesel-Warmluft Globebus Go T 15	—	2.549,-	22.3	13272	○	—
Winterkomfort-Paket Diesel-Warmluft Globebus Go T 45	—	2.549,-	23.8	13272	—	○
Sonstiges						
Zulassungsdokumente	—	189,-	0	15152	◆	◆

○ Sonderausstattung — Nicht möglich ● Serienausstattung ◆ Verpflichtend △ Zum Zeitpunkt der Veröffentlichung nicht bekannt

ONE Paket One CO Comfort Paket WI-KO Winterkomfort-Paket



* INFO

Der werkseitige Einbau von Sonderausstattung erhöht die tatsächliche Masse des Fahrzeugs und verringert die Nutzlast. Das angegebene Mehrgewicht für Pakete und Sonderausstattung weist das Mehrgewicht gegenüber der Serienausstattung des jeweiligen Modells bzw. Grundrisses aus. Das Gesamtgewicht der ausgewählten Sonderausstattung darf die in den Modellübersichten angegebene herstellereitig festgelegte Masse für Sonderausstattung nicht überschreiten. Hierbei handelt es sich um einen für jeden Typ und Grundriss ermittelten kalkulatorischen Wert, mit dem Dethleffs festlegt, wieviel Gewicht für werkseitig eingebaute Sonderausstattung maximal

zur Verfügung steht. Ausführliche Hinweise und Erläuterungen zur Gewichtsthematik finden Sie im Abschnitt Rechtliche Hinweise. Bei einer Auflastung erhöht sich die herstellereitig festgelegte Masse für Sonderausstattung. Die Erhöhung ergibt sich aus der höheren Nutzlast durch das alternative Fahrgestell. Hiervon sind das erhöhte Eigengewicht des alternativen Fahrgestells sowie insbesondere das Gewicht für ggf. verpflichtende schwerere Motorvarianten (z. B. 180 PS) abzuziehen. Eine nähere Darstellung aller obligatorischen technischen Abhängigkeiten finden Sie in den Erläuterungen zu den Fußnoten.

Ihr Just Camp Active:

Preisvorteil
bis zu
9.348 €
(modellabhängig)



- Active Außendesign (Heckleuchenträger mit schwarzem Diffusor, erweiterte Beklebung, Skidplate "rot")
- Doppelverglaste Rahmenfenster mit Verdunklung & Mückenschutz inkl. verkleidete Küchenrückwand
- Ausstellfenster in der T-Haube
- Wohnraumtür mit Fenster inkl. Verdunklung und Zentralverriegelung (inkl. Fahrerhaustür)
- Panorama-Dachhaube 70 x 50 cm im Wohnraum
- Cassettenmarkise Omnistor (manuell)
- Stauraum-Türe links
- Rückfahrkamera (Einfachkamera)

- Gemütliche L-Sitzgruppe mit freistehendem, absenkbarem Tischfuß und 2 integrierte 3-Punkt-Gurte (nicht bei T 7052 EBL/DBL)
- Bettumbau Einzelbetten zu Doppelbett (nicht bei T 7052 DBM/DBL)
- Fenster im Badezimmer (nicht bei T 6812 EB)
- Duschrast
- Digitales Bedienelement für Warmluftheizung
- Vorbereitung Solar, Dach-Klimaanlage und SAT-Anlage

- Dethleffs Naviceiver inkl. DAB+, Truck Navigation, Wireless Apple CarPlay und Android Auto
- Verdunklungsjalousien im Fahrerhaus

Light Moments:

- Indirekte Ambientebeleuchtung über den Dachstauschränken
- Indirekte Wandflächen-Ambientebeleuchtung
- Beleuchtete Küchenrückwand

- Textilleder-Wohnwelt Heron

Just Camp Teilintegrierte



Manche Entscheidungen sind einfach. Zum Beispiel die für den Just Camp! Mit seinem schicken Design, einer guten Ausstattung und vielen frischen Ideen macht er den Einstieg ins Caravanning leicht. Dazu tragen auch sieben verschiedene Grundrisslösungen bei, die unterschiedlichste Wünsche und Anforderungen an die Art des mobilen Lebens abdecken.

Steckbrief

Gesamtlänge ca.	695 - 740 cm
Gesamtbreite ca.	233 cm
Gesamthöhe ca.	294 cm
Stehhöhe im Wohnbereich ca.	213 cm

Maximalwerte teilweise nicht bei allen Modellen bzw. nur in Verbindung mit Sonderausstattung möglich.

Polster



+ Wohnwelt Drake



+ Textilleder-
Wohnwelt Heron ○

Holzdekor



+ Holzdekor Noce Nagano

○ optional erhältlich

Pluspunkte

- + Bewährte Lifetime Aufbaukonstruktion mit GFK Außenhaut und hervorragender Isolierung
- + 70 cm breite Aufbauhöhe
- + Innenhöhe 2,13 m (nicht unter Hubbett)
- + Angenehmer Schlafkomfort durch 150 mm starke 7-Zonen-KaltschaumMatratzen aus klimaregulierendem Material und ergonomischen Holzlattenrosten



Just Camp Teilintegrierte Technische Daten



Just Camp Teilintegrierte		T 6752 DBL	T 6762	T 6812 EB
Preis (inkl. MwSt)	€	70.699,-	71.499,-	68.499,-
Serien-Fahrgestell		Fiat Ducato Tiefrahmen	Fiat Ducato Tiefrahmen	Fiat Ducato Tiefrahmen
Abgasnorm		Euro 6e	Euro 6e	Euro 6e
Gesamtlänge ca.	cm	695	695	695
Gesamtbreite ca.	cm	233	233	233
Gesamthöhe ca.	cm	294 ¹⁾	294 ¹⁾	294 ¹⁾
Stehhöhe im Wohnbereich ca.	cm	213	213	213
Anhängelast gebremst/ungebremst	kg	2000 / 750	2000 / 750	2000 / 750
Radstand ca.	mm	4035	4035	3800
Bettenmaß Bug L x B ca.	cm	200 x 140 ○	200 x 150	200 x 140 - 120 ○
Bettenmaß Mitte L x B ca.	cm	200 x 110 - 90 ○	210 x 120 ○	210 x 105 - 70 ○
Bettenmaß Heck L x B ca.	cm	190 x 150		198 x 80 / 200 x 80 / 210 x 170 ○
Schlafplätze serienmäßig / max.		2 / 5 ○	2 / 4 ○	2 / 5 ○
Basis-Motorisierung		140 Multijet 3	140 Multijet 3	140 Multijet 3
kW (PS)		103 (140)	103 (140)	103 (140)
Masse in fahrbereitem Zustand (+/-5%)*	kg	2770 (2632 bis 2909)*	2860 (2717 bis 3003)*	2750 (2613 bis 2888)*
Herstellerseitig festgelegte Masse für Sonderausstattung*	kg	394	304	414
Technisch zulässige Gesamtmasse*	kg	3499	3499	3499
Zugelassene Sitzplätze (inkl. Fahrer)*		4	4	4 - 5 ○
Kühlschrankvolumen (davon Gefrierfach) ca.	l	137 (15) / 137 (15) ○	137 (15)	137 (15)
Abwassertank ca.	l	90	90	90
Frischwassertankkapazität gesamt / Frischwassertank bei Fahrbefüllung	l	116 / 20	116 / 20	116 / 20
Lichtes Maß Garagentür/-klappe li. (B x H)	cm	75 x 65 ○	55 x 170	75 x 95 ○
Lichtes Maß Garagentür/-klappe re. (B x H)	cm	75 x 85	60 x 115	75 x 115



Bei der angegebenen Masse in fahrbereitem Zustand handelt es sich um einen im Typgenehmigungsverfahren festgelegten Standardwert. Aufgrund von Fertigungstoleranzen kann die real gewogene Masse in fahrbereitem Zustand vom oben angegebenen Wert abweichen. Abweichungen von bis zu $\pm 5\%$ der Masse in fahrbereitem Zustand sind rechtlich zulässig und möglich. Die zulässige Spanne in Kilogramm ist im Klammerzusatz hinter der Masse in fahrbereitem Zustand angegeben. Bei der herstellerseitig festgelegten Masse für Sonderausstattung handelt es sich um einen für jeden Typ und Grundriss ermittelten kalkulatorischen Wert, mit dem Dethleffs festlegt, wieviel Gewicht für werkseitig eingebaute Sonderausstattung maximal zur Verfügung steht. Die Begrenzung der Sonderausstattung soll gewährleisten, dass die Mindestnutzlast, d.h. die gesetzlich vorgeschriebene freie Masse für Gepäck und nachträglich eingebautes Zubehör, bei den von Dethleffs ausgelieferten Fahrzeugen auch tatsächlich für die Zuladung zur Verfügung steht. Das reale

Gewicht Ihres Fahrzeugs ab Werk kann erst bei Wiegung am Bandende ermittelt werden. Sollte die Wiegung im Ausnahmefall ergeben, dass die tatsächliche Zuladungsmöglichkeit trotz der Begrenzung der Sonderausstattung die Mindestnutzlast wegen einer zulässigen Gewichtsabweichung nach oben unterschreitet, werden wir vor einer Auslieferung des Fahrzeugs gemeinsam mit Ihrem Handelspartner und Ihnen prüfen, ob wir bspw. das Fahrzeug auflasten, Sitzplätze reduzieren oder Sonderausstattung herausnehmen. Die technisch zulässige Gesamtmasse des Fahrzeugs sowie die technisch zulässige Gesamtmasse auf der Achse dürfen nicht überschritten werden. Ausführliche Hinweise & Erläuterungen zur Gewichtsthematik und zur Konfiguration des Fahrzeugs finden Sie im Abschnitt Rechtliche Hinweise. Eine nähere Darstellung aller obligatorischen technischen Abhängigkeiten finden Sie in den Erläuterungen zu den Fußnoten.

Just Camp Teilintegrierte Technische Daten



Just Camp Teilintegrierte		T 7052 EB	T 7052 EBL
Preis (inkl. MwSt)	€	69.899,-	70.999,-
Serien-Fahrgestell		Fiat Ducato Tiefrahmen	Fiat Ducato Tiefrahmen
Abgasnorm		Euro 6e	Euro 6e
Gesamtlänge ca.	cm	740	740
Gesamtbreite ca.	cm	233	233
Gesamthöhe ca.	cm	294 ¹⁾	294 ¹⁾
Stehhöhe im Wohnbereich ca.	cm	213	213
Anhängelast gebremst/ungebremst	kg	2000 / 750	2000 / 750
Radstand ca.	mm	4035	4035
Bettenmaß Bug L x B ca.	cm	200 x 140 - 120 ○	200 x 140 ○
Bettenmaß Mitte L x B ca.	cm	210 x 120 - 80 ○	206 x 110 - 90 ○
Bettenmaß Heck L x B ca.	cm	2x 215 x 80 / 210 x 190 ○	2x 215 x 80 / 210 x 190 ○
Schlafplätze serienmäßig / max.		2 / 5 ○	2 / 5 ○
Basis-Motorisierung		140 Multijet 3	140 Multijet 3
kW (PS)		103 (140)	103 (140)
Masse in fahrbereitem Zustand (+/-5%)*	kg	2800 (2660 bis 2940)*	2910 (2765 bis 3056)*
Herstellerseitig festgelegte Masse für Sonderausstattung*	kg	360	250
Technisch zulässige Gesamtmasse*	kg	3499	3499
Zugelassene Sitzplätze (inkl. Fahrer)*		4 - 5 ○	4
Kühlschranksvolumen (davon Gefrierfach) ca.	l	137 (15) / 137 (15) ○	137 (15) / 137 (15) ○
Abwassertank ca.	l	90	90
Frischwassertankkapazität gesamt / Frischwassertank bei Fahrbefüllung	l	116 / 20	116 / 20
Lichtes Maß Garagentür/-klappe li. (B x H)	cm	95 x 95 ○	95 x 95 ○
Lichtes Maß Garagentür/-klappe re. (B x H)	cm	95 x 115	95 x 115



Bei der angegebenen Masse in fahrbereitem Zustand handelt es sich um einen im Typgenehmigungsverfahren festgelegten Standardwert. Aufgrund von Fertigungstoleranzen kann die real gewogene Masse in fahrbereitem Zustand vom oben angegebenen Wert abweichen. Abweichungen von bis zu $\pm 5\%$ der Masse in fahrbereitem Zustand sind rechtlich zulässig und möglich. Die zulässige Spanne in Kilogramm ist im Klammerzusatz hinter der Masse in fahrbereitem Zustand angegeben. Bei der herstellerseitig festgelegten Masse für Sonderausstattung handelt es sich um einen für jeden Typ und Grundriss ermittelten kalkulatorischen Wert, mit dem Dethleffs festlegt, wieviel Gewicht für werkseitig eingebaute Sonderausstattung maximal zur Verfügung steht. Die Begrenzung der Sonderausstattung soll gewährleisten, dass die Mindestnutzlast, d.h. die gesetzlich vorgeschriebene freie Masse für Gepäck und nachträglich eingebautes Zubehör, bei den von Dethleffs ausgelieferten Fahrzeugen auch tatsächlich für die Zuladung zur Verfügung steht. Das reale

Gewicht Ihres Fahrzeugs ab Werk kann erst bei Wiegung am Bandende ermittelt werden. Sollte die Wiegung im Ausnahmefall ergeben, dass die tatsächliche Zuladungsmöglichkeit trotz der Begrenzung der Sonderausstattung die Mindestnutzlast wegen einer zulässigen Gewichtsabweichung nach oben unterschreitet, werden wir vor einer Auslieferung des Fahrzeugs gemeinsam mit Ihrem Handelspartner und Ihnen prüfen, ob wir bspw. das Fahrzeug auflasten, Sitzplätze reduzieren oder Sonderausstattung herausnehmen. Die technisch zulässige Gesamtmasse des Fahrzeugs sowie die technisch zulässige Gesamtmasse auf der Achse dürfen nicht überschritten werden. Ausführliche Hinweise & Erläuterungen zur Gewichtsthematik und zur Konfiguration des Fahrzeugs finden Sie im Abschnitt Rechtliche Hinweise. Eine nähere Darstellung aller obligatorischen technischen Abhängigkeiten finden Sie in den Erläuterungen zu den Fußnoten.

Just Camp Teilintegrierte

Technische Daten



Just Camp Teilintegrierte		T 7052 DBM	T 7052 DBL
Preis (inkl. MwSt)	€	69.899,-	70.999,-
Serien-Fahrgestell		Fiat Ducato Tiefrahmen	Fiat Ducato Tiefrahmen
Abgasnorm		Euro 6e	Euro 6e
Gesamtlänge ca.	cm	740	740
Gesamtbreite ca.	cm	233	233
Gesamthöhe ca.	cm	294 ¹⁾	294 ¹⁾
Stehhöhe im Wohnbereich ca.	cm	213	213
Anhängelast gebremst/ungebremst	kg	2000 / 750	2000 / 750
Radstand ca.	mm	4035	4035
Bettenmaß Bug L x B ca.	cm	200 x 140 - 120 ○	200 x 140 ○
Bettenmaß Mitte L x B ca.	cm	210 x 120 - 80 ○	206 x 110 - 90 ○
Bettenmaß Heck L x B ca.	cm	190 x 150	190 x 150
Schlafplätze serienmäßig / max.		2 / 5 ○	2 / 5 ○
Basis-Motorisierung		140 Multijet 3	140 Multijet 3
kW (PS)		103 (140)	103 (140)
Masse in fahrbereitem Zustand (+/-5%)*	kg	2800 (2660 bis 2940)*	2910 (2765 bis 3056)*
Herstellerseitig festgelegte Masse für Sonderausstattung*	kg	360	250
Technisch zulässige Gesamtmasse*	kg	3499	3499
Zugelassene Sitzplätze (inkl. Fahrer)*		4 - 5 ○	4
Kühlschranksvolumen (davon Gefrierfach) ca.	l	137 (15) / 137 (15) ○	137 (15) / 137 (15) ○
Abwassertank ca.	l	90	90
Frischwassertankkapazität gesamt / Frischwassertank bei Fahrbefüllung	l	116 / 20	116 / 20
Lichtes Maß Garagentür/-klappe li. (B x H)	cm	95 x 95 ○	95 x 95 ○
Lichtes Maß Garagentür/-klappe re. (B x H)	cm	95 x 115	95 x 115

○ Sonderausstattung — Nicht möglich ● Serienausstattung ◆ Verpflichtend △ Zum Zeitpunkt der Veröffentlichung nicht bekannt



Bei der angegebenen Masse in fahrbereitem Zustand handelt es sich um einen im Typgenehmigungsverfahren festgelegten Standardwert. Aufgrund von Fertigungstoleranzen kann die real gewogene Masse in fahrbereitem Zustand vom oben angegebenen Wert abweichen. Abweichungen von bis zu ± 5 % der Masse in fahrbereitem Zustand sind rechtlich zulässig und möglich. Die zulässige Spanne in Kilogramm ist im Klammerzusatz hinter der Masse in fahrbereitem Zustand angegeben. Bei der herstellerseitig festgelegten Masse für Sonderausstattung handelt es sich um einen für jeden Typ und Grundriss ermittelten kalkulatorischen Wert, mit dem Dethleffs festlegt, wieviel Gewicht für werkseitig eingebaute Sonderausstattung maximal zur Verfügung steht. Die Begrenzung der Sonderausstattung soll gewährleisten, dass die Mindestnutzlast, d.h. die gesetzlich vorgeschriebene freie Masse für Gepäck und nachträglich eingebautes Zubehör, bei den von Dethleffs ausgelieferten Fahrzeugen auch tatsächlich für die Zuladung zur Verfügung steht. Das reale

Gewicht Ihres Fahrzeugs ab Werk kann erst bei Wiegung am Bandende ermittelt werden. Sollte die Wiegung im Ausnahmefall ergeben, dass die tatsächliche Zuladungsmöglichkeit trotz der Begrenzung der Sonderausstattung die Mindestnutzlast wegen einer zulässigen Gewichtsabweichung nach oben unterschreitet, werden wir vor einer Auslieferung des Fahrzeugs gemeinsam mit Ihrem Handelspartner und Ihnen prüfen, ob wir bspw. das Fahrzeug auflasten, Sitzplätze reduzieren oder Sonderausstattung herausnehmen. Die technisch zulässige Gesamtmasse des Fahrzeugs sowie die technisch zulässige Gesamtmasse auf der Achse dürfen nicht überschritten werden. Ausführliche Hinweise & Erläuterungen zur Gewichtsthematik und zur Konfiguration des Fahrzeugs finden Sie im Abschnitt Rechtliche Hinweise. Eine nähere Darstellung aller obligatorischen technischen Abhängigkeiten finden Sie in den Erläuterungen zu den Fußnoten.

Serienausstattungen

	T 6752 DBL	T 6762	T 6812 EB	T 7052 EB	T 7052 EBL	T 7052 DBM	T 7052 DBL
Fahrgestell Fiat							
Alufelge Fiat 16 Zoll, schwarz	●	●	●	●	●	●	●
Fiat Ducato Light Tiefrahmen (3.499 kg), Multijet 140 (2,2 l / 103 kW / 140 PS), 6 Gang Schaltgetriebe	●	●	●	●	●	●	●
Fahrgestell Ausstattung Fiat							
ABS (Anti-Blockiersystem) / EBD (Elektronische Bremskraftverteilung)	●	●	●	●	●	●	●
Armaturenbrett mit Aluminium Applikation	●	●	●	●	●	●	●
Automatischer Bremsassistent nach einer Kollision	●	●	●	●	●	●	●
Außenfarbe Chassis Weiß	●	●	●	●	●	●	●
Außenspiegel el. verstell- und beheizbar inkl. Totwinkelspiegel und integriertem Blinker	●	●	●	●	●	●	●
Cup Holder im Armaturenbrett mittig	●	●	●	●	●	●	●
Dieseltank 90 Liter inkl. 19L AdBlue Tank	●	●	●	●	●	●	●
ESP inkl. ASR, Traction Plus, Hill Holder und Hill Descent Control	●	●	●	●	●	●	●
Fahrer- und Beifahrerairbag	●	●	●	●	●	●	●
Fahrer- und Beifahrersitz Captain Chair, drehbar	●	●	●	●	●	●	●
Fahrerhaus Klimaanlage manuell	●	●	●	●	●	●	●
Frontantrieb	●	●	●	●	●	●	●
GFK Leichtbau Blattfeder	●	●	●	●	●	●	●
Höhe- und Neigeverstellung und Doppelarmlehnen für Fahrer- und Beifahrersitz	●	●	●	●	●	●	●
Lackierter Stoßfänger vorn in Wagenfarbe inkl. SkidPlate schwarz	●	●	●	●	●	●	●
Lederlenkrad und Schaltknäuf mit Ledermanschette	●	●	●	●	●	●	●
Lenkrad mit Bedienelementen	●	●	●	●	●	●	●
Nebelscheinwerfer inkl. Kurvenlicht	●	●	●	●	●	●	●
Radioantenne DAB+ im rechten Außenspiegel integriert	●	●	●	●	●	●	●
Reifenfüllset und Abschleppöse	●	●	●	●	●	●	●
Schmutzfänger an Hinterachse	●	●	●	●	●	●	●
Seitenwind Assistent	●	●	●	●	●	●	●
Sitzplatzerkennung für Fahrer- und Beifahrersitz	●	●	●	●	●	●	●
Stabilitätskontrollsystem für Anhänger	●	●	●	●	●	●	●
Tagfahrlicht im Scheinwerfer integriert	●	●	●	●	●	●	●
Tempomat	●	●	●	●	●	●	●
Verbreiterte Hinterachse	●	●	●	●	●	●	●
Vorbereitung für Radiosystem inkl. Lautsprechern im Fahrerhaus	●	●	●	●	●	●	●
Wegfahrsperrung	●	●	●	●	●	●	●
Winterreifen M+S Camping (mit Schneeflocke)	●	●	●	●	●	●	●
Außen Ausstattungen							
70 cm breite Wohnraumtür	●	●	●	●	●	●	●
Bodenstärke: 49 mm, Seitenwandstärke: 34 mm und Dachstärke: 35 mm	●	●	●	●	●	●	●
Dachhaube 40 x 40 cm über der Sitzgruppe	●	●	●	●	●	●	●
Dethleffs Exklusiv Heckleuchenträger mit 3. Bremsleuchte	●	●	●	●	●	●	●
EPS Aufbau-Isolierung	●	●	●	●	●	●	●
Fliegengitter-Aufbautür	●	●	●	●	●	●	●
GFK Dach	●	●	●	●	●	●	●
Große Heckgarage: rechte Garagentüre mit Dreh-/Spannverschluss, Heckabsenkung (150 kg Flächenlast), Anti-Rutsch-Oberfläche, beheizt, Zurrleisten, beleuchtet, 1 x 230 V Steckdose	●	—	●	●	●	●	●
Große Heckgarage: zwei Garagentüren/-klappen mit Dreh-/Spannverschluss, Heckabsenkung (150 kg Flächenlast), Anti-Rutsch-Oberfläche, beheizt, Zurrleisten, beleuchtet, 1 x 230 V Steckdose	—	●	—	—	—	—	—
Lifetime Aufbautechnologie: Bewährte zuverlässige Boden- und Aufbaukonstruktion mit hervorragender Isolation	●	●	●	●	●	●	●
Seitenwände und Heckwand aus widerstandsfähiger HighGloss GFK mit glatter, glänzender Oberfläche	●	●	●	●	●	●	●
Außen Design							
Außenlackierung Aufbau weiß	●	●	●	●	●	●	●
Innen Design							
Holzdekor Noce Nagano	●	●	●	●	●	●	●
Wohnwelt Drake	●	●	●	●	●	●	●
Textile Ausstattung							

Serienausstattungen

	T 6752 DBL	T 6762	T 6812 EB	T 7052 EB	T 7052 EBL	T 7052 DBM	T 7052 DBL
Heckbetten mit ergonomischen Holzlattenrosten und 150 mm starken 7-Zonen Premium Matratzen aus klimaregulierendem Material	●	●	●	●	●	●	●
Möbelvarianten							
Dachschrankklappen leise schließend (Softclose)	●	●	●	●	●	●	●
Doppelbett niedrig	●	—	—	—	—	—	—
Einzelbetten hochgesetzt inkl. komfortablen Aufstiegsstufen	—	—	●	●	●	—	—
Gemütliche Lounge Sitzgruppe mit freistehendem, starren Tischfuß	●	●	—	—	●	—	●
Großer Kleiderschrank mit 2 Spiegeltüren, Kleiderstange und praktischen Wäschefächern	—	●	—	—	—	—	—
Höhenverstellbares Doppelbett	—	—	—	—	—	●	●
Kleiderschrank links und rechts neben dem Queensbett	●	—	—	—	—	●	●
Sitzgruppe mit einhängbarem und erweiterbarem Tisch und 2 integrierte 3-Punkt-Gurte	—	—	●	●	—	●	—
elektrisches Hubbett über der Sitzgruppe	—	●	—	—	—	—	—
Küche							
Gourmet-Küche: 2-Flamm-Kocher, großzügige Schubladen, Besteckeinsatz, Abfalleimer und großzügige Arbeitsfläche	●	●	●	●	●	●	●
MultiFlex Schienensystem inkl. Haken (weiteres Zubehör über Dethleffs Original Zubehör)	●	●	●	●	●	●	●
Raumhoher Kühlschrank mit separatem Frosterfach und automatischer Energiewahl (AES) (137 l)	●	●	●	●	●	●	●
Badezimmer							
Ausstattung mit Schränken, Abstellflächen, großen Spiegeln, Becher- und Toilettenpapierhalter	●	●	●	●	●	●	●
Großzügiges Raumbad mit separater Dusche und Toilettenraum mit zum Wohnraum schließender Türe	●	●	—	●	●	●	●
Schwenk-Toilettenraum zur optimalen Platzausnutzung	—	—	●	—	—	—	—
Heizung							
Gas Warmluftheizung 6 kW mit Warmwasserboiler	●	●	●	●	●	●	●
Heizung in der Sitzgruppe, zur optimalen Wärmeverteilung, verbaut	●	●	●	●	●	●	●
Elektroinstallation							
Aufbaubatterie AGM, 95 Ah	●	●	●	●	●	●	●
Baldachin mit Spots über der Aufbautür	●	●	●	●	●	●	●
Bord-Control-Panel	●	●	●	●	●	●	●
EBL mit integriertem Überspannungsschutz und separatem FI Schutzschalter	●	●	●	●	●	●	●
LED-Beleuchtung im gesamten Fahrzeug	●	●	●	●	●	●	●
Steckdosenanzahl 1x 12V, 7x 230V, 4x USB	—	●	—	—	—	—	—
Steckdosenanzahl 1x 12V, 8x 230V, 4x USB	—	—	●	●	—	●	—
Steckdosenanzahl 1x 12V, 8x 230V, 5x USB	●	—	—	—	●	—	●
Vorzeltleuchte 12 V	●	●	●	●	●	●	●
Zuschalt-/Trennautomatik für Starter- und Aufbaubatterie sowie Kühlschrank	●	●	●	●	●	●	●
Wasserversorgung							
Frischwassertank im isolierten und beheizten Bereich	●	●	●	●	●	●	●
Tauchwasserpumpe	●	●	●	●	●	●	●
Gasversorgung							
Stauraum für 2 Gasflaschen mit je 11 kg Füllgewicht	●	●	●	●	●	●	●

PAKETE JUST CAMP TEILINTEGRIERTE

Paket	Active-Paket T 6812 EB (14875)	Active-Paket T 7052 EB (14875)	Active-Paket T 7052 EBL (14875)	Active-Paket T 7052 DBM (14875)	Active-Paket T 7052 DBL (14875)
Ausstellfenster in der T-Haube	1.259,-	1.259,-	1.259,-	1.259,-	1.259,-
Wohnraumtür mit Fenster inkl. Verdunkelung und Zentralverriegelung (inkl. Fahrerhaustür)	599,-	599,-	599,-	599,-	599,-
Verdunklungsjalousien im Fahrerhaus	649,-	649,-	649,-	649,-	649,-
Panorama-Dachhaube 70 x 50 cm im Wohnraum	449,-	449,-	449,-	449,-	449,-
Light Moments: Indirekte Ambientebeleuchtung über den Dachstauschränken	699,-	699,-	699,-	699,-	699,-
Light Moments: Indirekte Wandflächen-Ambientebeleuchtung	649,-	649,-	649,-	649,-	649,-
Stauraum-Türe links	599,-	599,-	599,-	599,-	599,-
Doppelverglaste Rahmenfenster mit Verdunklung & Mückenschutz inkl. verkleidete Küchenrückwand	769,-	769,-	769,-	769,-	769,-
Textilleder-Wohnwelt Heron	399,-	399,-	399,-	399,-	399,-
Vorbereitung Solar	259,-	259,-	259,-	259,-	259,-
Light Moments: Küchenrückwand beleuchtet	199,-	199,-	199,-	199,-	199,-
Vorbereitung Dach-Klimaanlage	99,-	99,-	99,-	99,-	99,-
Digitales Bedienelement für Warmluftheizung	139,-	139,-	139,-	139,-	139,-
Dethleffs Naviceiver inkl. DAB+, Truck Navigation, Wireless Apple CarPlay und Android Auto	1.999,-	1.999,-	1.999,-	1.999,-	1.999,-
Rückfahrkamera (Einfachkamera)	499,-	499,-	499,-	499,-	499,-
Vorbereitung SAT-Anlage	199,-	199,-	199,-	199,-	199,-
Active Außendesign (Heckleuchtenträger mit schwarzem Diffusor, erweiterte Beklebung, Skidplate "rot")	1.499,-	1.499,-	1.499,-	1.499,-	1.499,-
Bettumbau Einzelbetten zu Doppelbett	349,-	349,-	349,-		
Gemütliche L-Sitzgruppe mit freistehendem, absenkbarem Tischfuß und 2 integrierte 3-Punkt-Gurte	349,-	349,-		349,-	
Duschrost	119,-				
Cassettenmarkise Omnistor 4.0 m (manuell)	1.229,-				
Fenster im Badezimmer		239,-	239,-	239,-	239,-
Duschrost		119,-	119,-	119,-	119,-
Cassettenmarkise Omnistor 4,5 m (manuell)		1.429,-	1.429,-	1.429,-	1.429,-
Summe Einzelbestandteile €	13.009,-	13.448,-	13.099,-	13.099,-	12.750,-
Paketpreis (inkl. MwSt.) €	4.000,-	4.100,-	4.000,-	4.100,-	4.000,-
Sie sparen €	9.009,-	9.348,-	9.099,-	8.999,-	8.750,-
Mehrgewicht (kg)*	94.85	104.35	96.35	96.35	88.35



* INFO

Der werkseitige Einbau von Sonderausstattung erhöht die tatsächliche Masse des Fahrzeugs und verringert die Nutzlast. Das angegebene Mehrgewicht für Pakete und Sonderausstattung weist das Mehrgewicht gegenüber der Serienausstattung des jeweiligen Modells bzw. Grundrisses aus. Das Gesamtgewicht der ausgewählten Sonderausstattung darf die in den Modellübersichten angegebene herstellerseitig festgelegte Masse für

Sonderausstattung nicht überschreiten. Hierbei handelt es sich um einen für jeden Typ und Grundriss ermittelten kalkulatorischen Wert, mit dem Dethleffs festlegt, wieviel Gewicht für werkseitig eingebaute Sonderausstattung maximal zur Verfügung steht. Ausführliche Hinweise und Erläuterungen zur Gewichtsthematik finden Sie im Abschnitt Rechtliche Hinweise.

Paket	Paket One (Markise 4,0 m) (12126)	Paket One (Markise 4,5 m) (12126)	Paket X (Markise 4,0 m) (11936)	Paket X (Markise 4,5 m) (11936)
Automatische HD SAT Anlage 65 Twin	3.169,-	3.169,-		
Flachbildschirm 22" HD TV	819,-	819,-		
Flachbildschirmhalter	399,-	399,-		
Rückfahrkamera (Einfachkamera)	499,-	499,-	499,-	499,-
Cassettenmarkise Omnistor 4.0 m (manuell)	1.229,-		1.229,-	
Cassettenmarkise Omnistor 4,5 m (manuell)		1.429,-		1.429,-
Summe Einzelbestandteile €	6.115,-	6.315,-	1.728,-	1.928,-
Paketpreis (inkl. MwSt.) €	5.259,-	5.359,-	1.529,-	1.629,-
Sie sparen €	856,-	956,-	199,-	299,-
Mehrgewicht (kg)*	51.6	55.6	35.1	39.1

Paket	Family- Paket T 6752 DBL (13881)	Family- Paket T 6762 (13881)	Family- Paket T 6812, 7052 EB (13881)	Family- Paket T 7052 EBL (13881)	Family- Paket T 7052 DBM (13881)	Family- Paket T 7052 DBL (13881)
Ausstellfenster in der T-Haube	1.259,-	1.259,-	1.259,-	1.259,-	1.259,-	1.259,-
Wohnraumtür mit Fenster inkl. Verdunkelung und Zentralverriegelung (inkl. Fahrerhaustür)	599,-	599,-	599,-	599,-	599,-	599,-
Verdunklungsjalousien im Fahrerhaus	649,-	649,-	649,-	649,-	649,-	649,-
Panorama-Dachhaube 70 x 50 cm im Wohnraum	449,-	449,-	449,-	449,-	449,-	449,-
Light Moments: Indirekte Ambientebeleuchtung über den Dachstauschränken	699,-	699,-	699,-	699,-	699,-	699,-
Light Moments: Indirekte Wandflächen-Ambientebeleuchtung	649,-	649,-	649,-	649,-	649,-	649,-
Stauraum-Türe links	599,-					
Bettumbau Einzelbetten zu Doppelbett			349,-	349,-		
Gemütliche L-Sitzgruppe mit freistehendem, absenkbarem Tischfuß und 2 integrierte 3-Punkt-Gurte			349,-		349,-	
Stauraum-Türe links			599,-	599,-	599,-	599,-
Summe Einzelbestandteile €	4.903,-	4.304,-	5.601,-	5.252,-	5.252,-	4.903,-
Paketpreis (inkl. MwSt.) €	3.099,-	2.599,-	3.699,-	3.399,-	3.399,-	3.099,-
Sie sparen €	1.804,-	1.705,-	1.902,-	1.853,-	1.853,-	1.804,-
Mehrgewicht (kg)*	27.5	21.5	45.5	37.5	37.5	29.5



* INFO

Der werkseitige Einbau von Sonderausstattung erhöht die tatsächliche Masse des Fahrzeugs und verringert die Nutzlast. Das angegebene Mehrgewicht für Pakete und Sonderausstattung weist das Mehrgewicht gegenüber der Serienausstattung des jeweiligen Modells bzw. Grundrisses aus. Das Gesamtgewicht der ausgewählten Sonderausstattung darf die in den Modellübersichten angegebene herstellerseitig festgelegte Masse für

Sonderausstattung nicht überschreiten. Hierbei handelt es sich um einen für jeden Typ und Grundriss ermittelten kalkulatorischen Wert, mit dem Dethleffs festlegt, wieviel Gewicht für werkseitig eingebaute Sonderausstattung maximal zur Verfügung steht. Ausführliche Hinweise und Erläuterungen zur Gewichtsthematik finden Sie im Abschnitt Rechtliche Hinweise.

Paket	Winterkomfort-Paket Warmluft Just Camp 6752 DBL, 6762, 6812 EB (8251)	Winterkomfort-Paket Warmluft Just Camp 7052 (8251)
Unterbodenleitungen isoliert	179,-	179,-
Abwassertank und -leitungen elektrisch beheizt	1.269,-	1.269,-
Abwassertank isoliert	199,-	199,-
Schalter für Wasserpumpe	99,-	99,-
Gas Warmluftheizung 6 kW mit 1,8 kW Elektroheizstab und Warmwasserboiler inkl. digitalem Bedienelement	619,-	619,-
XPS Aufbau-Isolierung	739,-	
XPS Aufbau-Isolierung		739,-
Summe Einzelbestandteile €	3.104,-	3.104,-
Paketpreis (inkl. MwSt.) €	2.549,-	2.549,-
Sie sparen €	555,-	555,-
Mehrgewicht (kg)*	27.7	28.7

Chassis-Paket (14476)	Preis €
Fahrerhaus Klimaanlage automatisch, Digitaler Tacho mit 7"-Kombiinstrument und Wireless Phone Charger in der Mittelkonsole	1.199,-
Elektrische Feststellbremse	619,-
Voll LED Frontscheinwerfer	1.329,-
Summe Einzelbestandteile	3.147,-
Paketpreis (inkl. MwSt.)	2.499,-
Sie sparen	648,-
Mehrgewicht (kg)*	-9.1

Assistenz Paket Fiat (14477)	Preis €
Regen- und Lichtsensor mit Abblendautomatik	
Notbremsassistent inkl. Fußgängererkennung	
Spurhalteassistent	
Verkehrszeichen-Assistent	
Aufmerksamkeits Assistent	
Intelligenter Geschwindigkeits Assistent	
Paketpreis (inkl. MwSt.)	1.199,-
Mehrgewicht (kg)*	0.5

Vorbereitungskit (11350)	Preis €
Vorbereitung Solar	259,-
Vorbereitung Dach-Klimaanlage	99,-
Vorbereitung SAT-Anlage	199,-
Vorbereitung erste Rückfahrkamera	279,-
Vorbereitung zweite Rückfahrkamera	149,-
Summe Einzelbestandteile	985,-
Paketpreis (inkl. MwSt.)	499,-
Sie sparen	486,-
Mehrgewicht (kg)*	7.6

△ Zum Zeitpunkt der Veröffentlichung nicht bekannt



* INFO

Der werkseitige Einbau von Sonderausstattung erhöht die tatsächliche Masse des Fahrzeugs und verringert die Nutzlast. Das angegebene Mehrgewicht für Pakete und Sonderausstattung weist das Mehrgewicht gegenüber der Serienausstattung des jeweiligen Modells bzw. Grundrisses aus. Das Gesamtgewicht der ausgewählten Sonderausstattung darf die in den Modellübersichten angegebene herstellerseitig festgelegte Masse für

Sonderausstattung nicht überschreiten. Hierbei handelt es sich um einen für jeden Typ und Grundriss ermittelten kalkulatorischen Wert, mit dem Dethleffs festlegt, wieviel Gewicht für werkseitig eingebaute Sonderausstattung maximal zur Verfügung steht. Ausführliche Hinweise und Erläuterungen zur Gewichtsthematik finden Sie im Abschnitt Rechtliche Hinweise.

Sonderausstattung*

	in Paket enthalten	Preis € (inkl. MwSt.)	Mehrgewicht (kg)*	Code	T 6752 DBL	T 6762	T 6812 EB	T 7052 EB	T 7052 EBL	T 7052 DBM	T 7052 DBL
Fahrgestell Fiat											
Fiat Ducato Light Tiefrahmen (3.499 kg), Multijet 140 (2,2 l / 103 kW / 140 PS), 8-Gang Wandler-Automatikgetriebe	—	3.399,-	60	140A	○	○	○	○	○	○	○
Fiat Ducato Light Tiefrahmen (3.499 kg), Multijet 180 (2,2 l / 132 kW / 180 PS), 8-Gang Wandler-Automatikgetriebe	—	6.499,-	60	180A	○	○	○	○	○	○	○
Auflastung											
Auflastung 3.650 kg	—	299,-	0	10769	○	○	○	○	○	○	○
Fahrgestell Ausstattung Fiat											
Anhängekupplung (bei Anhängerbetrieb z.ZGG. beachten)	—	1.789,-	61	273	○	○	—	—	—	—	—
Anhängekupplung (bei Anhängerbetrieb z.ZGG. beachten)	—	1.789,-	64	273	—	—	○	—	—	—	—
Anhängekupplung (bei Anhängerbetrieb z.ZGG. beachten)	—	1.789,-	66	273	—	—	—	○	○	○	○
Zusätzlicher Sitzplatz ⁹⁾	—	719,-	14	435	—	—	○	○	—	○	—
Außen Ausstattungen											
Doppelverglaste Rahmenfenster mit Verdunklung & Mückenschutz inkl. verkleidete Küchenrückwand	AC-P	769,-	3.3	415	○	○	○	○	○	○	○
Fahrradhalter absenkbar (mit 3 Schienen)	—	919,-	21.1	7482	○	○	○	○	○	○	○
Fahrradhalter für 3 Fahrräder (Heckmontage)	—	429,-	9.6	938	○	○	○	○	○	○	○
Stauraum-Türe links	FA-P	599,-	6	331	○	—	—	—	—	—	—
Stauraum-Türe links	FA-P, AC-P	599,-	8	331	—	—	○	○	○	○	○
Innen Design											
Textilleder-Wohnwelt Heron ³⁾	AC-P	399,-	0	13726	—	—	○	○	○	○	○
Möbelvarianten											
Bettenbau Sitzgruppe quer	—	559,-	9	1944	—	○	—	—	—	—	—
Bettenbau Sitzgruppe quer	—	559,-	7	1944	—	—	○	—	—	—	—
Bettenbau Sitzgruppe quer	—	559,-	8.5	1944	—	—	—	○	—	○	—
Bettenbau Sitzgruppe quer	—	559,-	5.5	1944	○	—	—	—	○	—	○
Bettumbau Einzelbetten zu Doppelbett	FA-P, AC-P	349,-	8	1883	—	—	○	○	○	—	—
Isofix Kindersitzbefestigung für 3. und 4. Sitzplatz in Fahrtrichtung	—	359,-	4	8125	—	—	○	○	—	○	—
elektrisches Hubbett über der Sitzgruppe	—	1.939,-	72	680	—	—	○	○	—	○	—
elektrisches Hubbett über der Sitzgruppe	—	1.939,-	77	680	○	—	—	—	○	—	○
Küche											
Kühlschrank (137 l) mit integriertem Backofen	—	699,-	11	290	○	—	—	○	○	○	○
Badezimmer											
Duschrost	AC-P	119,-	1.5	1657	—	—	○	—	—	—	—
Duschrost	AC-P	119,-	2	1657	●	○	—	○	○	○	○
Fenster im Badezimmer	AC-P	239,-	5	372	○	●	—	○	○	○	○
Multimedia											
Automatische HD SAT Anlage 65 Twin ⁵⁾	ONE	3.169,-	11	11258	○	○	○	○	○	○	○
Dethleffs Moniceiver inkl. DAB+, Apple CarPlay / Android Auto	—	1.259,-	2	11301	○	○	○	○	○	○	○
Dethleffs Naviceiver inkl. DAB+, Truck Navigation, Wireless Apple CarPlay und Android Auto	AC-P	1.999,-	3.65	9582	○	○	○	○	○	○	○
Flachbildschirm 22" HD TV inkl. Flachbildschirmhalter ⁴⁾	—	1.218,-	5.5	11506+325	○	○	○	○	○	○	○
Zweite Rückfahrkamera im Heckleuchenträger	—	299,-	1	11541	○	○	○	○	○	○	○



* INFO

Der werkseitige Einbau von Sonderausstattung erhöht die tatsächliche Masse des Fahrzeugs und verringert die Nutzlast. Das angegebene Mehrgewicht für Pakete und Sonderausstattung weist das Mehrgewicht gegenüber der Serienausstattung des jeweiligen Modells bzw. Grundrisses aus. Das Gesamtgewicht der ausgewählten Sonderausstattung darf die in den Modellübersichten angegebene herstellereitig festgelegte Masse für Sonderausstattung nicht überschreiten. Hierbei handelt es sich um einen für jeden Typ und Grundriss ermittelten kalkulatorischen Wert, mit dem Dethleffs festlegt, wieviel Gewicht für werkseitig eingebaute Sonderausstattung maximal

zur Verfügung steht. Ausführliche Hinweise und Erläuterungen zur Gewichtsthematik finden Sie im Abschnitt Rechtliche Hinweise. Bei einer Auflastung erhöht sich die herstellereitig festgelegte Masse für Sonderausstattung. Die Erhöhung ergibt sich aus der höheren Nutzlast durch das alternative Fahrgestell. Hiervon sind das erhöhte Eigengewicht des alternativen Fahrgestells sowie insbesondere das Gewicht für ggf. verpflichtende schwerere Motorvarianten (z. B. 180 PS) abzuziehen. Eine nähere Darstellung aller obligatorischen technischen Abhängigkeiten finden Sie in den Erläuterungen zu den Fußnoten.

Sonderausstattung[❖]

	in Paket enthalten	Preis € (inkl. MwSt.)	Mehrgewicht (kg) [Ⓢ]	Code	T 6752 DBL	T 6762	T 6812 EB	T 7052 EB	T 7052 EBL	T 7052 DBM	T 7052 DBL
Heizung											
Fußbodenerwärmung elektrisch (partiell)	—	699,-	5	763	○	○	○	○	○	○	○
Gas Warmluftheizung 6 kW mit 1,8 kW Elektroheizstab und Warmwasserboiler inkl. digitalem Bedienelement	WI-KO	619,-	1	330	○	○	○	○	○	○	○
Klima											
Dachklimaanlage	—	2.399,-	40	609	○	○	○	○	○	○	○
Elektroinstallation											
2. Aufbaubatterie AGM, 95 Ah	—	429,-	27	830	○	○	○	○	○	○	○
Solaranlage 100 Watt	—	999,-	12.6	922	○	○	○	○	○	○	○
Wasserversorgung											
Abwassertank isoliert	WI-KO	199,-	11	665	○	○	○	○	○	○	○
Schalter für Wasserpumpe	WI-KO	99,-	0.2	397	○	○	○	○	○	○	○
Gasversorgung											
Automatische Gasflaschenumschaltung inkl. Crash Sensor, EisEx und Gasfilter	—	559,-	2.5	1577	○	○	○	○	○	○	○
Pakete											
Active-Paket T 6812 EB	—	4.000,-	94.85	14875	—	—	○	—	—	—	—
Active-Paket T 7052 DBL	—	4.000,-	88.35	14875	—	—	—	—	—	—	○
Active-Paket T 7052 DBM	—	4.100,-	96.35	14875	—	—	—	—	—	○	—
Active-Paket T 7052 EB	—	4.100,-	104.35	14875	—	—	—	○	—	—	—
Active-Paket T 7052 EBL	—	4.000,-	96.35	14875	—	—	—	—	○	—	—
Assistenz Paket Fiat	—	1.199,-	0.5	14477	○	○	○	○	○	○	○
Chassis-Paket	—	2.499,-	-9.1	14476	○	○	○	○	○	○	○
Family-Paket T 6752 DBL	—	3.099,-	27.5	13881	○	—	—	—	—	—	—
Family-Paket T 6762	—	2.599,-	21.5	13881	—	○	—	—	—	—	—
Family-Paket T 6812, 7052 EB [Ⓢ]	—	3.699,-	45.5	13881	—	—	○	○	—	—	—
Family-Paket T 7052 DBL [Ⓢ]	—	3.099,-	29.5	13881	—	—	—	—	—	—	○
Family-Paket T 7052 DBM [Ⓢ]	—	3.399,-	37.5	13881	—	—	—	—	—	○	—
Family-Paket T 7052 EBL [Ⓢ]	—	3.399,-	37.5	13881	—	—	—	—	○	—	—
Paket One (Markise 4,0 m) [Ⓢ]	—	5.259,-	51.6	12126	○	○	○	—	—	—	—
Paket One (Markise 4,5 m) [Ⓢ]	—	5.359,-	55.6	12126	—	—	—	○	○	○	○
Paket X (Markise 4,0 m) [Ⓢ]	—	1.529,-	35.1	11936	○	○	○	—	—	—	—
Paket X (Markise 4,5 m) [Ⓢ]	—	1.629,-	39.1	11936	—	—	—	○	○	○	○
Vorbereitungskit [Ⓢ]	—	499,-	7.6	11350	○	○	○	○	○	○	○
Winterkomfort-Paket Warmluft Just Camp 6752 DBL, 6762, 6812 EB	—	2.549,-	27.7	8251	○	○	○	—	—	—	—
Winterkomfort-Paket Warmluft Just Camp 7052	—	2.549,-	28.7	8251	—	—	—	○	○	○	○
Sonstiges											
Zulassungsdokumente	—	189,-	0	15152	◆	◆	◆	◆	◆	◆	◆

○ Sonderausstattung — Nicht möglich ● Serienausstattung ◆ Verpflichtend △ Zum Zeitpunkt der Veröffentlichung nicht bekannt

AC-P Active-Paket FA-P Family Paket ONE Paket One WI-KO Winterkomfort-Paket



Der werkseitige Einbau von Sonderausstattung erhöht die tatsächliche Masse des Fahrzeugs und verringert die Nutzlast. Das angegebene Mehrgewicht für Pakete und Sonderausstattung weist das Mehrgewicht gegenüber der Serienausstattung des jeweiligen Modells bzw. Grundrisses aus. Das Gesamtgewicht der ausgewählten Sonderausstattung darf die in den Modellübersichten angegebene herstellereitig festgelegte Masse für Sonderausstattung nicht überschreiten. Hierbei handelt es sich um einen für jeden Typ und Grundriss ermittelten kalkulatorischen Wert, mit dem Dethleffs festlegt, wieviel Gewicht für werkseitig eingebaute Sonderausstattung maximal

zur Verfügung steht. Ausführliche Hinweise und Erläuterungen zur Gewichtsthematik finden Sie im Abschnitt Rechtliche Hinweise. Bei einer Auflastung erhöht sich die herstellereitig festgelegte Masse für Sonderausstattung. Die Erhöhung ergibt sich aus der höheren Nutzlast durch das alternative Fahrgestell. Hiervon sind das erhöhte Eigengewicht des alternativen Fahrgestells sowie insbesondere das Gewicht für ggf. verpflichtende schwerere Motorvarianten (z. B. 180 PS) abzuziehen. Eine nähere Darstellung aller obligatorischen technischen Abhängigkeiten finden Sie in den Erläuterungen zu den Fußnoten.

Just Go Teilintegrierte



Einfach und unkompliziert die Reisemobile Welt erleben – das klappt mit dem Just Go auf Basis des Ford Transit perfekt. Von der umfassenden Ausstattung bis hin zum modernen Interieur mit Wohlgefühl-Charakter hat er schon serienmäßig alles an Bord – und das zum echten Freundschaftspreis. Lust auf Mehr? Das Comfort-Paket ergänzt die Serienausstattung mit jeder Menge Mehrwert: mehr Sicherheit, mehr Komfort, mehr Spaß. Just do it!

Steckbrief

Gesamtlänge ca.	668 - 735 cm
Gesamtbreite ca.	232 cm
Gesamthöhe ca.	299 cm
Stehhöhe im Wohnbereich ca.	213 cm

Maximalwerte teilweise nicht bei allen Modellen bzw. nur in Verbindung mit Sonderausstattung möglich.

Polster



+ Wohnwelt Ravello



+ Wohnwelt Calypso
inkl. Fahrer- und
Beifahrer-Sitzbezug
○



+ Wohnwelt Salerno
inkl. Fahrer- und
Beifahrer-Sitzbezug
○

Pluspunkte

- + Bewährte Dethleffs Qualität zum attraktiven Freundschaftspreis
- + 70 cm breite Aufbauhöhe
- + Innenhöhe 2,13 m (nicht unter Hubbett)
- + Angenehmer Schlafkomfort durch 7-Zonen-Kaltschaummatratzen aus klimaregulierendem Material und ergonomischen Holzlattenrosten
- + Optionales Hubbett
- + Komplett ausgestattete Küche mit 2-Flamm Kocher und Multiflex-Schienensystem
- + 137-l-Kühlschrank mit großem Frosterfach



Holzdekor



+ Holzdekor Noce Nagano

○ optional erhältlich

Just Go Teilintegrierte

Technische Daten



Just Go Teilintegrierte		T 6615 EB	T 6815 EB	T 6905
Preis (inkl. MwSt)	€	62.399,-	63.399,-	64.699,-
Serien-Fahrgestell		Ford Transit Tiefrahmen	Ford Transit Tiefrahmen	Ford Transit Tiefrahmen
Abgasnorm		Euro 6e	Euro 6e	Euro 6e
Gesamtlänge ca.	cm	668	698	698
Gesamtbreite ca.	cm	232	232	232
Gesamthöhe ca.	cm	299 ¹⁾	299 ¹⁾	299 ¹⁾
Stehhöhe im Wohnbereich ca.	cm	213	213	213
Anhängelast gebremst/ungebremst	kg	2200 / 750	2200 / 750	2200 / 750
Radstand ca.	mm	3750	3750	3750
Bettenmaß Bug L x B ca.	cm	200 x 85 ○	200 x 140 - 120 ○	200 x 140 - 120 ○
Bettenmaß Mitte L x B ca.	cm	157 x 101 - 75 ○	210 x 100 - 65 ○	210 x 100 - 65 ○
Bettenmaß Heck L x B ca.	cm	202 x 80 / 198 x 80 / 210 x 170 ○	198 x 80 / 208 x 80 / 210 x 170 ○	200 x 135 - 100
Schlafplätze serienmäßig / max.		2 / 4 ○	2 / 5 ○	2 / 5 ○
Basis-Motorisierung		2,0 l TDCi Ford EcoBlue	2,0 l TDCi Ford EcoBlue	2,0 l TDCi Ford EcoBlue
kW (PS)		96 (130)	96 (130)	96 (130)
Masse in fahrbereitem Zustand (+/-5%)*	kg	2800 (2660 bis 2940)*	2820 (2679 bis 2961)*	2880 (2736 bis 3024)*
Herstellerseitig festgelegte Masse für Sonderausstattung*	kg	368	345	285
Technisch zulässige Gesamtmasse*	kg	3500	3500	3500
Zugelassene Sitzplätze (inkl. Fahrer)*		4	4 - 5 ○	4
Kühlschrankvolumen (davon Gefrierfach) ca.	l	83 (8) / 137 (15) ○	137 (15)	137 (15) / 137 (15) ○
Abwassertank ca.	l	95	95	95
Frischwassertankkapazität gesamt / Frischwassertank bei Fahrbefüllung	l	115 / 20	115 / 20	115 / 20
Lichtes Maß Garagentür/-klappe li. (B x H)	cm	55 x 95 ○	75 x 95 ○	
Lichtes Maß Garagentür/-klappe re. (B x H)	cm	55 x 115	75 x 115	85 x 60



Bei der angegebenen Masse in fahrbereitem Zustand handelt es sich um einen im Typgenehmigungsverfahren festgelegten Standardwert. Aufgrund von Fertigungstoleranzen kann die real gewogene Masse in fahrbereitem Zustand vom oben angegebenen Wert abweichen. Abweichungen von bis zu $\pm 5\%$ der Masse in fahrbereitem Zustand sind rechtlich zulässig und möglich. Die zulässige Spanne in Kilogramm ist im Klammerzusatz hinter der Masse in fahrbereitem Zustand angegeben. Bei der herstellerseitig festgelegten Masse für Sonderausstattung handelt es sich um einen für jeden Typ und Grundriss ermittelten kalkulatorischen Wert, mit dem Dethleffs festlegt, wieviel Gewicht für werkseitig eingebaute Sonderausstattung maximal zur Verfügung steht. Die Begrenzung der Sonderausstattung soll gewährleisten, dass die Mindestnutzlast, d.h. die gesetzlich vorgeschriebene freie Masse für Gepäck und nachträglich eingebautes Zubehör, bei den von Dethleffs ausgelieferten Fahrzeugen auch tatsächlich für die Zuladung zur Verfügung steht. Das reale

Gewicht Ihres Fahrzeugs ab Werk kann erst bei Wiegung am Bandende ermittelt werden. Sollte die Wiegung im Ausnahmefall ergeben, dass die tatsächliche Zuladungsmöglichkeit trotz der Begrenzung der Sonderausstattung die Mindestnutzlast wegen einer zulässigen Gewichtsabweichung nach oben unterschreitet, werden wir vor einer Auslieferung des Fahrzeugs gemeinsam mit Ihrem Handelspartner und Ihnen prüfen, ob wir bspw. das Fahrzeug auflasten, Sitzplätze reduzieren oder Sonderausstattung herausnehmen. Die technisch zulässige Gesamtmasse des Fahrzeugs sowie die technisch zulässige Gesamtmasse auf der Achse dürfen nicht überschritten werden. Ausführliche Hinweise & Erläuterungen zur Gewichtsthematik und zur Konfiguration des Fahrzeugs finden Sie im Abschnitt Rechtliche Hinweise. Eine nähere Darstellung aller obligatorischen technischen Abhängigkeiten finden Sie in den Erläuterungen zu den Fußnoten.

Just Go Teilintegrierte

Technische Daten



Just Go Teilintegrierte		T 7055 DBL	T 7055 EB	T 7055 EBL
Preis (inkl. MwSt)	€	66.999,-	64.899,-	66.999,-
Serien-Fahrgestell		Ford Transit Tiefrahmen	Ford Transit Tiefrahmen	Ford Transit Tiefrahmen
Abgasnorm		Euro 6e	Euro 6e	Euro 6e
Gesamtlänge ca.	cm	735	735	735
Gesamtbreite ca.	cm	232	232	232
Gesamthöhe ca.	cm	299 ¹⁾	299 ¹⁾	299 ¹⁾
Stehhöhe im Wohnbereich ca.	cm	213	213	213
Anhängelast gebremst/ungebremst	kg	2200 / 750	2200 / 750	2200 / 750
Radstand ca.	mm	3954	3954	3954
Bettenmaß Bug L x B ca.	cm	200 x 140 ○	200 x 140 - 115 ○	200 x 140 ○
Bettenmaß Mitte L x B ca.	cm	210 x 105 - 80 ○	210 x 108 - 65 ○	210 x 105 - 80 ○
Bettenmaß Heck L x B ca.	cm	190 x 150	2x 215 x 80 / 210 x 190 ○	2x 215 x 80 / 210 x 190 ○
Schlafplätze serienmäßig / max.		2 / 5 ○	2 / 5 ○	2 / 5 ○
Basis-Motorisierung		2,0 l TDCi Ford EcoBlue	2,0 l TDCi Ford EcoBlue	2,0 l TDCi Ford EcoBlue
kW (PS)		96 (130)	96 (130)	96 (130)
Masse in fahrbereitem Zustand (+/-5%)*	kg	2865 (2722 bis 3008)*	2885 (2741 bis 3029)*	2900 (2755 bis 3045)*
Herstellerseitig festgelegte Masse für Sonderausstattung*	kg	296	276	261
Technisch zulässige Gesamtmasse*	kg	3500	3500	3500
Zugelassene Sitzplätze (inkl. Fahrer)*		4	4	4
Kühlschrankvolumen (davon Gefrierfach) ca.	l	137 (15) / 137 (15) ○	137 (15) / 137 (15) ○	137 (15) / 137 (15) ○
Abwassertank ca.	l	95	95	95
Frischwassertankkapazität gesamt / Frischwassertank bei Fahrbefüllung	l	115 / 20	115 / 20	115 / 20
Lichtes Maß Garagentür/-klappe li. (B x H)	cm	95 x 95 ○	95 x 95 ○	95 x 95 ○
Lichtes Maß Garagentür/-klappe re. (B x H)	cm	93 x 115	93 x 115	93 x 115

○ Sonderausstattung — Nicht möglich ● Serienausstattung ◆ Verpflichtend △ Zum Zeitpunkt der Veröffentlichung nicht bekannt



Bei der angegebenen Masse in fahrbereitem Zustand handelt es sich um einen im Typgenehmigungsverfahren festgelegten Standardwert. Aufgrund von Fertigungstoleranzen kann die real gewogene Masse in fahrbereitem Zustand vom oben angegebenen Wert abweichen. Abweichungen von bis zu ± 5 % der Masse in fahrbereitem Zustand sind rechtlich zulässig und möglich. Die zulässige Spanne in Kilogramm ist im Klammerzusatz hinter der Masse in fahrbereitem Zustand angegeben. Bei der herstellerseitig festgelegten Masse für Sonderausstattung handelt es sich um einen für jeden Typ und Grundriss ermittelten kalkulatorischen Wert, mit dem Dethleffs festlegt, wieviel Gewicht für werkseitig eingebaute Sonderausstattung maximal zur Verfügung steht. Die Begrenzung der Sonderausstattung soll gewährleisten, dass die Mindestnutzlast, d.h. die gesetzlich vorgeschriebene freie Masse für Gepäck und nachträglich eingebautes Zubehör, bei den von Dethleffs ausgelieferten Fahrzeugen auch tatsächlich für die Zuladung zur Verfügung steht. Das reale

Gewicht Ihres Fahrzeugs ab Werk kann erst bei Wiegung am Bandende ermittelt werden. Sollte die Wiegung im Ausnahmefall ergeben, dass die tatsächliche Zuladungsmöglichkeit trotz der Begrenzung der Sonderausstattung die Mindestnutzlast wegen einer zulässigen Gewichtsabweichung nach oben unterschreitet, werden wir vor einer Auslieferung des Fahrzeugs gemeinsam mit Ihrem Handelspartner und Ihnen prüfen, ob wir bspw. das Fahrzeug auflasten, Sitzplätze reduzieren oder Sonderausstattung herausnehmen. Die technisch zulässige Gesamtmasse des Fahrzeugs sowie die technisch zulässige Gesamtmasse auf der Achse dürfen nicht überschritten werden. Ausführliche Hinweise & Erläuterungen zur Gewichtsthematik und zur Konfiguration des Fahrzeugs finden Sie im Abschnitt Rechtliche Hinweise. Eine nähere Darstellung aller obligatorischen technischen Abhängigkeiten finden Sie in den Erläuterungen zu den Fußnoten.

Serienausstattungen

	T 6615 EB	T 6815 EB	T 6905	T 7055 DBL	T 7055 EB	T 7055 EBL
Fahrgestell Ford						
16 Zoll (235/65 R16) Stahlfelgen mit Radblenden	●	●	●	●	●	●
Ford Transit Light Tiefrahmen (3.500 kg), TDCi EcoBlue (2,0 l / 96 kW / 130 PS) Light Duty, 6-Gang Schaltgetriebe	●	●	●	●	●	●
Fahrgestell Ausstattung Ford						
12" Multifunktionsdisplay mit SYNC4	●	●	●	●	●	●
70l Kraftstofftank	●	●	●	●	●	●
ABS, EBD, ESP, TCS, Berganfahrassistent, Seitenwind-Assistent, Sicherheits-Bremsassistent, Überrollschutz Fahrerhaus, Notbremsunterstützung inkl. Notbremslicht	●	●	●	●	●	●
Außenfarbe Fahrerhaus Frost Weiß	●	●	●	●	●	●
Außenspiegel manuell einstellbar	●	●	●	●	●	●
Beifahrerairbag	●	●	●	●	●	●
Elektrische Handbremse	●	●	●	●	●	●
Fahrer- und Beifahrersitz Captain Chair mit Doppelarmlehne, drehbar	●	●	●	●	●	●
Fahrerairbag	●	●	●	●	●	●
Fahrspur-Assistent	●	●	●	●	●	●
Fix&Go Kit (Reifenreparaturset)	●	●	●	●	●	●
Ford 6-Gang Schaltgetriebe	●	●	●	●	●	●
Frontantrieb	●	●	●	●	●	●
Lederlenkrad	●	●	●	●	●	●
Nebelscheinwerfer	●	●	●	●	●	●
Park-Pilot-System vorne	●	●	●	●	●	●
Pre-Collision-Assist, radar basiert	●	●	●	●	●	●
Reifenluftdruckkontrollsystem	●	●	●	●	●	●
Rückfahrkamera	●	●	●	●	●	●
Schmutzfänger an Hinterachse	●	●	●	●	●	●
Tempomat	●	●	●	●	●	●
Verkehrsschild-Erkennungssystem	●	●	●	●	●	●
verbreiterte Hinterachse	●	●	●	●	●	●
Außen Ausstattungen						
70 cm breite Wohnraumtür	●	●	●	●	●	●
Bodenstärke: 49 mm, Seitenwandstärke: 34 mm und Dachstärke: 35 mm	●	●	●	●	●	●
Dachhaube 40 x 40 cm über der Sitzgruppe	●	●	●	●	●	●
Dethleffs Exklusiv Heckleuchenträger mit 3. Bremsleuchte	●	●	●	●	●	●
EPS Aufbau-Isolierung	●	●	●	●	●	●
Fliegengitter-Aufbautür	●	●	●	●	●	●
GFK Dach	●	●	●	●	●	●
Große Heckgarage: rechte Garagentüre mit Dreh-/Spannverschluss, Heckabsenkung (150 kg Flächenlast), Anti-Rutsch-Oberfläche, beheizt, Zurrleisten, beleuchtet, 1 x 230 V Steckdose	●	●	—	●	●	●
Lifetime Aufbautechnologie: Bewährte zuverlässige Boden- und Aufbaukonstruktion mit hervorragender Isolation	●	●	●	●	●	●
Schlafzimmerfenster rechts und links	●	●	—	●	●	●
Seitenwände und Heckwand aus widerstandsfähiger HighGloss GFK mit glatter, glänzender Oberfläche	●	●	●	●	●	●
Wohnraumzugang mit komfortabler, breiter, elektrischer Trittstufe	●	●	●	●	●	●
Außen Design						
Außenlackierung Aufbau weiß	●	●	●	●	●	●
Innen Design						
Holzdekor Noce Nagano	●	●	●	●	●	●
Wohnwelt Ravello	●	●	●	●	●	●
Textile Ausstattung						
Heckbetten mit ergonomischen Holzlattenrosten und 150 mm starken 7-Zonen Premium Matratzen aus klimaregulierendem Material	●	●	●	●	●	●
Möbelvarianten						
Dachschrankklappen leise schließend (Softclose)	●	●	●	●	●	●
Einzelbetten hochgesetzt inkl. komfortablen Aufstiegsstufen	●	●	—	—	●	●
Französisches Doppelbett	—	—	●	—	—	—

Serienausstattungen

	T 6615 EB	T 6815 EB	T 6905	T 7055 DBL	T 7055 EB	T 7055 EBL
Gemütliche Lounge Sitzgruppe mit freistehendem, starren Tischfuß	—	—	—	●	—	●
Höhenverstellbares Doppelbett	—	—	—	●	—	—
Kleiderschrank links und rechts neben dem Queensbett	—	—	—	●	—	—
Raumhohe Kleiderschränke mit Kleiderstange bzw. Fachböden	—	—	●	—	—	—
Sitzgruppe mit einhängbarem und erweiterbarem Tisch und 2 integrierte 3-Punkt-Gurte	●	●	●	—	●	—
Küche						
Gourmet-Küche: 2-Flamm-Kocher, großzügige Schubladen, Besteckeinsatz, Abfalleimer und großzügige Arbeitsfläche	●	●	●	●	●	●
Kühlschrank mit separatem Frosterfach und automatischer Energiewahl (AES) (83 l)	●	—	—	—	—	—
MultiFlex Schienensystem inkl. Haken (weiteres Zubehör über Dethleffs Original Zubehör)	●	●	●	●	●	●
Raumhoher Kühlschrank mit separatem Frosterfach und automatischer Energiewahl (AES) (137 l)	—	●	●	●	●	●
Badezimmer						
Ausstattung mit Schränken, Abstellflächen, großen Spiegeln, Becher- und Toilettenpapierhalter	●	●	—	●	●	●
Großzügiges Raumbad mit separater Dusche und Toilettenraum mit zum Wohnraum schließender Türe	—	—	—	●	●	●
Schwenk-Toilettenraum zur optimalen Platzausnutzung	●	●	●	—	—	—
Heizung						
Gas Warmluftheizung 6 kW mit Warmwasserboiler	●	●	●	●	●	●
Heizung in der Sitzgruppe, zur optimalen Wärmeverteilung, verbaut	●	●	●	●	●	●
Elektroinstallation						
Aufbaubatterie AGM, 95 Ah	●	●	●	●	●	●
Baldachin mit Spots über der Aufbautür	●	●	●	●	●	●
Bord-Control-Panel	●	●	●	●	●	●
Dimmbare LED-Beleuchtung in der separaten Dusche und dem Toilettenraum	—	—	—	●	●	●
EBL mit integriertem Überspannungsschutz und separatem FI Schutzschalter	●	●	●	●	●	●
LED-Beleuchtung im gesamten Fahrzeug	●	●	●	●	●	●
Steckdosenanzahl 1x 12V, 7x 230V, 4x USB	●	—	—	—	—	—
Steckdosenanzahl 1x 12V, 8x 230V, 4x USB	—	●	●	●	●	●
Vorzellleuchte 12 V	●	●	●	●	●	●
Zuschalt-/Trennautomatik für Starter- und Aufbaubatterie sowie Kühlschrank	●	●	●	●	●	●
Wasserversorgung						
Frischwassertank im isolierten und beheizten Bereich	●	●	●	●	●	●
Tauchwasserpumpe	●	●	●	●	●	●
Gasversorgung						
Stauraum für 2 Gasflaschen mit je 11 kg Füllgewicht	●	●	●	●	●	●

PAKETE JUST GO TEILINTEGRIERTE

Paket	Comfort Paket T 6615 EB (14842)	Comfort Paket T 6815, 7055 EB (14842)	Comfort Paket T 6905 (14842)	Comfort Paket T 7055 DBL (14842)	Comfort Paket T 7055 EBL (14842)
Klimaanlage automatisch inkl. Staub- und Pollenfilter	1.599,-	1.599,-	1.599,-	1.599,-	1.599,-
Handschuhfach, abschließbar	199,-	199,-	199,-	199,-	199,-
Innenraumpaket Trend-Line	199,-	199,-	199,-	199,-	199,-
Seitenschutzleisten in Wagenfarbe lackiert	299,-	299,-	299,-	299,-	299,-
Stoßfänger vorn in Wagenfarbe lackiert	299,-	299,-	299,-	299,-	299,-
High Series Scheinwerfer mit statischem Abbiegelicht	99,-	99,-	99,-	99,-	99,-
Außenspiegel elektrisch einstellbar und beheizbar	199,-	199,-	199,-	199,-	199,-
Alufelge Ford 16 Zoll, schwarz	1.529,-	1.529,-	1.529,-	1.529,-	1.529,-
Wohnraumtür mit Fenster inkl. Verdunkelung und Zentralverriegelung (inkl. Fahrerhaustür)	599,-	599,-	599,-	599,-	599,-
Panorama-Dachhaube 70 x 50 cm im Wohnraum	449,-	449,-	449,-	449,-	449,-
Wohnwelt Calypso inkl. Fahrer- und Beifahrer-Sitzbezug	0,-	0,-	0,-	0,-	0,-
Light Moments: Indirekte Wandflächen-Ambientebeleuchtung	649,-	649,-	649,-	649,-	649,-
Light Moments: Indirekte Ambientebeleuchtung über den Dachstauschränken	699,-	699,-	699,-	699,-	699,-
Verdunklungsjalousien im Fahrerhaus	649,-	649,-	649,-	649,-	649,-
Ausstellfenster in der T-Haube	1.259,-	1.259,-	1.259,-	1.259,-	1.259,-
Gemütliche L-Sitzgruppe mit freistehendem, absenkbarem Tischfuß und 2 integrierte 3-Punkt-Gurte	349,-	349,-	349,-		
Bettumbau Einzelbetten zu Doppelbett	349,-	349,-			349,-
Stauraum-Türe links	599,-		599,-		
Stauraum-Türe links		599,-		599,-	599,-
Summe Einzelbestandteile €	10.023,-	10.023,-	9.674,-	9.325,-	9.674,-
Paketpreis (inkl. MwSt.) €	6.999,-	6.999,-	6.699,-	6.399,-	6.699,-
Sie sparen €	3.024,-	3.024,-	2.975,-	2.926,-	2.975,-
Mehrgewicht (kg)*	55.8	57.8	47.8	41.8	49.8



* INFO

Der werkseitige Einbau von Sonderausstattung erhöht die tatsächliche Masse des Fahrzeugs und verringert die Nutzlast. Das angegebene Mehrgewicht für Pakete und Sonderausstattung weist das Mehrgewicht gegenüber der Serienausstattung des jeweiligen Modells bzw. Grundrisses aus. Das Gesamtgewicht der ausgewählten Sonderausstattung darf die in den Modellübersichten angegebene herstellerseitig festgelegte Masse für

Sonderausstattung nicht überschreiten. Hierbei handelt es sich um einen für jeden Typ und Grundriss ermittelten kalkulatorischen Wert, mit dem Dethleffs festlegt, wieviel Gewicht für werkseitig eingebaute Sonderausstattung maximal zur Verfügung steht. Ausführliche Hinweise und Erläuterungen zur Gewichtsthematik finden Sie im Abschnitt Rechtliche Hinweise.

Paket	Paket One (Markise 4,0 m) (14844)	Paket One (Markise 4,5 m) (14844)
Automatische HD SAT Anlage 65 Twin	3.169,-	3.169,-
Flachbildschirm 22" HD TV	819,-	819,-
Flachbildschirmhalter	399,-	399,-
Cassettenmarkise Omnistor 4.0 m (manuell)	1.229,-	
Cassettenmarkise Omnistor 4,5 m (manuell)		1.429,-
Summe Einzelbestandteile €	5.616,-	5.816,-
Paketpreis (inkl. MwSt.) €	4.799,-	4.899,-
Sie sparen €	817,-	917,-
Mehrgewicht (kg)*	50.5	54.5

Paket	Winterkomfort-Paket Warmluft Just Go 6615 (8251)	Winterkomfort-Paket Warmluft Just Go 6815 EB, 6905 (8251)	Winterkomfort-Paket Warmluft Just Go7055 (8251)
Unterbodenleitungen isoliert	179,-	179,-	179,-
Schalter für Wasserpumpe	99,-	99,-	99,-
Gas Warmluftheizung 6 kW mit 1,8 kW Elektroheizstab und Warmwasserboiler inkl. digitalem Bedienelement	619,-	619,-	619,-
Abwassertank und -leitungen elektrisch beheizt	1.269,-	1.269,-	1.269,-
Abwassertank isoliert	199,-	199,-	199,-
XPS Aufbau-Isolierung	739,-		
XPS Aufbau-Isolierung		739,-	
XPS Aufbau-Isolierung			739,-
Summe Einzelbestandteile €	3.104,-	3.104,-	3.104,-
Paketpreis (inkl. MwSt.) €	2.549,-	2.549,-	2.549,-
Sie sparen €	555,-	555,-	555,-
Mehrgewicht (kg)*	25	26	27

Vorbereitungskit (14843)	Preis €
Vorbereitung Solar	259,-
Vorbereitung Dach-Klimaanlage	99,-
Vorbereitung SAT-Anlage	199,-
Summe Einzelbestandteile	557,-
Paketpreis (inkl. MwSt.)	349,-
Sie sparen	208,-
Mehrgewicht (kg)*	5.6

△ Zum Zeitpunkt der Veröffentlichung nicht bekannt



* INFO

Der werkseitige Einbau von Sonderausstattung erhöht die tatsächliche Masse des Fahrzeugs und verringert die Nutzlast. Das angegebene Mehrgewicht für Pakete und Sonderausstattung weist das Mehrgewicht gegenüber der Serienausstattung des jeweiligen Modells bzw. Grundrisses aus. Das Gesamtgewicht der ausgewählten Sonderausstattung darf die in den Modellübersichten angegebene herstellerseitig festgelegte Masse für

Sonderausstattung nicht überschreiten. Hierbei handelt es sich um einen für jeden Typ und Grundriss ermittelten kalkulatorischen Wert, mit dem Dethleffs festlegt, wieviel Gewicht für werkseitig eingebaute Sonderausstattung maximal zur Verfügung steht. Ausführliche Hinweise und Erläuterungen zur Gewichtsthematik finden Sie im Abschnitt Rechtliche Hinweise.

Sonderausstattung*

	in Paket enthalten	Preis € (inkl. MwSt.)	Mehrgewicht (kg)*	Code	T 6615 EB	T 6815 EB	T 6905	T 7055 DBL	T 7055 EB	T 7055 EBL
Fahrgestell Ford										
Ford Transit Light Tiefrahmen (3.500 kg), TDCi EcoBlue (2,0 l / 121 kW / 165 PS) Heavy Duty, 8-Gang Automatikgetriebe ²⁾	—	4.299,-	55	165A	○	○	○	○	○	○
Fahrgestell Ausstattung Ford										
Anhängerkupplung (bei Anhängerbetrieb z.ZGG. beachten) ²⁾	—	1.789,-	51	273	—	—	—	○	○	○
Anhängerkupplung (bei Anhängerbetrieb z.ZGG. beachten) ²⁾	—	1.789,-	50	273	—	○	○	—	—	—
Anhängerkupplung (bei Anhängerbetrieb z.ZGG. beachten) ²⁾	—	1.789,-	48	273	○	—	—	—	—	—
Zusätzlicher Sitzplatz ⁹⁾	—	719,-	14	435	—	○	○	—	—	—
Außen Ausstattungen										
Cassettenmarkise Omnistor 4,5 m (manuell)	ONE	1.429,-	38	930	—	—	—	○	○	○
Cassettenmarkise Omnistor 4,0 m (manuell)	ONE	1.229,-	34	859	○	○	○	—	—	—
Doppelverglaste Rahmenfenster mit Verdunklung & Mückenschutz	—	769,-	1	415	○	○	○	○	○	○
Fahrradhalter absenkbar (mit 3 Schienen)	—	919,-	21.1	7482	○	○	○	○	○	○
Fahrradhalter für 3 Fahrräder (Heckmontage)	—	429,-	9.6	938	○	○	○	○	○	○
Stauraum-Türe links	CO	599,-	6	331	○	—	—	—	—	—
Stauraum-Türe links	CO	599,-	8	331	—	○	—	○	○	○
Innen Design										
Wohnwelt Calypso inkl. Fahrer- und Beifahrer-Sitzbezug ¹¹⁾	CO		0	13491	○	○	○	○	○	○
Wohnwelt Salerno inkl. Fahrer- und Beifahrer-Sitzbezug ¹¹⁾	—		0	12747	○	○	○	○	○	○
Möbelvarianten										
Bettenbau Sitzgruppe quer	—	559,-	6.5	1944	—	○	○	—	—	—
Bettenbau Sitzgruppe quer	—	559,-	7.5	1944	—	—	—	—	○	—
Bettenbau Sitzgruppe quer	—	559,-	5.5	1944	—	—	—	○	—	○
Bettumbau Einzelbetten zu Doppelbett	CO	349,-	8	1883	○	○	—	—	○	○
Isofix Kindersitzbefestigung für 3. und 4. Sitzplatz in Fahrtrichtung	—	359,-	4	8125	○	○	○	—	○	—
Notbett	—	359,-	4.5	339	○	—	—	—	—	—
elektrisches Einzel-Hubbett über der Sitzgruppe	—	1.939,-	52	680	○	—	—	—	—	—
elektrisches Hubbett über der Sitzgruppe	—	1.939,-	72	680	—	—	—	○	—	○
elektrisches Hubbett über der Sitzgruppe	—	1.939,-	65	680	—	—	—	—	○	—
elektrisches Hubbett über der Sitzgruppe	—	1.939,-	64	680	—	—	○	—	—	—
elektrisches Hubbett über der Sitzgruppe	—	1.939,-	62	680	—	○	—	—	—	—
Küche										
Kühlschrank (137 l)	—	669,-	18	713	○	—	—	—	—	—
Kühlschrank (137 l) mit integriertem Backofen	—	699,-	12	290	—	—	○	○	○	○
Badezimmer										
Duschrost	—	119,-	1.5	1657	—	○	—	—	—	—
Duschrost	—	119,-	4.5	1657	—	—	○	—	—	—
Duschrost	—	119,-	2	1657	○	—	—	○	○	○
Fenster im Badezimmer	—	239,-	5	372	—	—	—	○	○	○
Multimedia										
Zweite Rückfahrkamera im Heckleuchtenträger	—	299,-	1	11541	○	○	○	○	○	○
Heizung										



Der werkseitige Einbau von Sonderausstattung erhöht die tatsächliche Masse des Fahrzeugs und verringert die Nutzlast. Das angegebene Mehrgewicht für Pakete und Sonderausstattung weist das Mehrgewicht gegenüber der Serienausstattung des jeweiligen Modells bzw. Grundrisses aus. Das Gesamtgewicht der ausgewählten Sonderausstattung darf die in den Modellübersichten angegebene herstellereitig festgelegte Masse für Sonderausstattung nicht überschreiten. Hierbei handelt es sich um einen für jeden Typ und Grundriss ermittelten kalkulatorischen Wert, mit dem Dethleffs festlegt, wieviel Gewicht für werkseitig eingebaute Sonderausstattung maximal

zur Verfügung steht. Ausführliche Hinweise und Erläuterungen zur Gewichtsthematik finden Sie im Abschnitt Rechtliche Hinweise. Bei einer Auflastung erhöht sich die herstellereitig festgelegte Masse für Sonderausstattung. Die Erhöhung ergibt sich aus der höheren Nutzlast durch das alternative Fahrgestell. Hiervon sind das erhöhte Eigengewicht des alternativen Fahrgestells sowie insbesondere das Gewicht für ggf. verpflichtende schwerere Motorvarianten (z. B. 180 PS) abzuziehen. Eine nähere Darstellung aller obligatorischen technischen Abhängigkeiten finden Sie in den Erläuterungen zu den Fußnoten.

Sonderausstattung*

	in Paket enthalten	Preis € (inkl. MwSt.)	Mehrgewicht (kg)*	Code	T 6615 EB	T 6815 EB	T 6905	T 7055 DBL	T 7055 EB	T 7055 EBL
Gas Warmluftheizung 6 kW mit 1,8 kW Elektroheizstab und Warmwasserboiler inkl. digitalem Bedienelement	WI-KO	619,-	1	330	○	○	○	○	○	○
Elektroinstallation										
2. Aufbaubatterie AGM, 95 Ah ⁷⁾	—	429,-	27	830	○	○	○	○	○	○
Solaranlage 100 Watt	—	999,-	12.6	922	○	○	○	○	○	○
Wasserversorgung										
Abwassertank isoliert	WI-KO	199,-	8.5	665	○	○	○	○	○	○
Schalter für Wasserpumpe	WI-KO	99,-	0.2	397	○	○	○	○	○	○
Gasversorgung										
Automatische Gasflaschenumschaltung inkl. Crash Sensor, EisEx und Gasfilter	—	559,-	2.5	1577	○	○	○	○	○	○
Pakete										
Comfort Paket T 6615 EB	—	6.999,-	55.8	14842	○	—	—	—	—	—
Comfort Paket T 6815, 7055 EB	—	6.999,-	57.8	14842	—	○	—	—	○	—
Comfort Paket T 6905	—	6.699,-	47.8	14842	—	—	○	—	—	—
Comfort Paket T 7055 DBL	—	6.399,-	41.8	14842	—	—	—	○	—	—
Comfort Paket T 7055 EBL	—	6.699,-	49.8	14842	—	—	—	—	—	○
Paket One (Markise 4,0 m)	—	4.799,-	50.5	14844	○	○	○	—	—	—
Paket One (Markise 4,5 m)	—	4.899,-	54.5	14844	—	—	—	○	○	○
Vorbereitungskit	—	349,-	5.6	14843	○	○	○	○	○	○
Winterkomfort-Paket Warmluft Just Go 6615	—	2.549,-	25	8251	○	—	—	—	—	—
Winterkomfort-Paket Warmluft Just Go 6815 EB, 6905	—	2.549,-	26	8251	—	○	○	—	—	—
Winterkomfort-Paket Warmluft Just Go7055	—	2.549,-	27	8251	—	—	—	○	○	○
Sonstiges										
Zulassungsdokumente	—	189,-	0	15152	◆	◆	◆	◆	◆	◆

○ Sonderausstattung — Nicht möglich ● Serienausstattung ◆ Verpflichtend △ Zum Zeitpunkt der Veröffentlichung nicht bekannt

ONE Paket One CO Comfort Paket WI-KO Winterkomfort-Paket



Der werkseitige Einbau von Sonderausstattung erhöht die tatsächliche Masse des Fahrzeugs und verringert die Nutzlast. Das angegebene Mehrgewicht für Pakete und Sonderausstattung weist das Mehrgewicht gegenüber der Serienausstattung des jeweiligen Modells bzw. Grundrisses aus. Das Gesamtgewicht der ausgewählten Sonderausstattung darf die in den Modellübersichten angegebene herstellerseitig festgelegte Masse für Sonderausstattung nicht überschreiten. Hierbei handelt es sich um einen für jeden Typ und Grundriss ermittelten kalkulatorischen Wert, mit dem Dethleffs festlegt, wieviel Gewicht für werkseitig eingebaute Sonderausstattung maximal

zur Verfügung steht. Ausführliche Hinweise und Erläuterungen zur Gewichtsthematik finden Sie im Abschnitt Rechtliche Hinweise. Bei einer Auflastung erhöht sich die herstellerseitig festgelegte Masse für Sonderausstattung. Die Erhöhung ergibt sich aus der höheren Nutzlast durch das alternative Fahrgestell. Hiervon sind das erhöhte Eigengewicht des alternativen Fahrgestells sowie insbesondere das Gewicht für ggf. verpflichtende schwerere Motorvarianten (z. B. 180 PS) abzuziehen. Eine nähere Darstellung aller obligatorischen technischen Abhängigkeiten finden Sie in den Erläuterungen zu den Fußnoten.

Trend Teilintegrierte



Der Bestseller im Dethleffs Modellprogramm wurde komplett überarbeitet: Modernes Design, umfangreiche Serienausstattung und praktische neue Funktionen, machen den Trend zum unangefochtenen Preis-/Leistungssieger. Ein besonderes Komfortmerkmal ist der vom Fahrerhaus bis zum Bad reichende, stufenlose IsoProtect Wohnraumboden. Als Teilintegrierter verfügt der Trend serienmäßig über ein aufstellbares Fenster in der Fahrerhaushaube, für einen luftigen, lichtdurchfluteten Innenraum.

Steckbrief

Gesamtlänge ca.	671 - 741 cm
Gesamtbreite ca.	233 cm
Gesamthöhe ca.	300 cm
Stehhöhe im Wohnbereich ca.	205 cm

Maximalwerte teilweise nicht bei allen Modellen bzw. nur in Verbindung mit Sonderausstattung möglich.

Polster



+ Wohnwelt Saros



+ Wohnwelt Yoko ○



+ Textilleder-
Wohnwelt Heron ○

Holzdekor



+ Holzdekor Ashton

○ optional erhältlich

Pluspunkte

- + Lifetime Smart Aufbaukonstruktion - mit holzfreiem, GFK-verkleideten Unterboden
- + Aerodynamische T-Haube mit serienmäßigem Aufstellfenster
- + Exklusives Heckdesign mit oben eingezogener Heckwand, ShapeLine-LED-Rückleuchten und in den Heckspoiler integrierter 3. Bremsleuchte
- + Große Heckgarage beidseitig beladbar, Einhandbedienung der Garagenklappen, Beleuchtung, 230 V Steckdose und stabilen Zurrleisten
- + 70 cm breite Wohnraumtür mit komfortablem Coupe-Einstieg
- + Ebener Iso-Protect-Komfortboden im Wohnbereich ohne Podeste oder Absätze
- + Neues Dachschränk-Konzept mit grifflosen Fronten und großem Stauraumvolumen inkl. AirPlus Dachschränk-Hinterlüftung
- + Schlafbereich: Hervorragender Schlafkomfort mit 150 mm starken Evopore Kaltschaummatratzen



Trend Teilintegrierte

Technische Daten



Trend Teilintegrierte		T 6617 EB	T 6817 EB	T 6877
Preis (inkl. MwSt)	€	76.999,-	77.599,-	77.599,-
Serien-Fahrgestell		Fiat Ducato Tiefrahmen	Fiat Ducato Tiefrahmen	Fiat Ducato Tiefrahmen
Abgasnorm		Euro 6e	Euro 6e	Euro 6e
Gesamtlänge ca.	cm	671	699	699
Gesamtbreite ca.	cm	233	233	233
Gesamthöhe ca.	cm	300 ¹⁾	300 ¹⁾	300 ¹⁾
Stehhöhe im Wohnbereich ca.	cm	205	205	205
Anhängelast gebremst/ungebremst	kg	2000 / 750	2000 / 750	2000 / 750
Radstand ca.	mm	3800	3800	3800
Bettenmaß Bug L x B ca.	cm	198 x 88 ○	198 x 140 - 112 ○	198 x 140 ○
Bettenmaß Mitte L x B ca.	cm	155 x 100 - 80 ○	206 x 100 - 65 ○	210 x 118 - 80 ○
Bettenmaß Heck L x B ca.	cm	212 x 80 / 201 x 80 / 211 x 144 ○	207 x 80 / 194 x 80 / 211 x 192 ○	212 x 162
Schlafplätze serienmäßig / max.		2 / 4 ○	2 / 5 ○	2 / 5 ○
Basis-Motorisierung		140 Multijet 3	140 Multijet 3	140 Multijet 3
kW (PS)		103 (140)	103 (140)	103 (140)
Masse in fahrbereitem Zustand (+/-5%)*	kg	2780 (2641 bis 2919)*	2820 (2679 bis 2961)*	2850 (2708 bis 2993)*
Herstellerseitig festgelegte Masse für Sonderausstattung*	kg	387	344	314
Technisch zulässige Gesamtmasse*	kg	3499	3499	3499
Zugelassene Sitzplätze (inkl. Fahrer)*		4	4	4 - 5 ○
Kühlschrankschrankvolumen (davon Gefrierfach) ca.	l	137 (15)	137 (15)	137 (15)
Abwassertank ca.	l	90	90	90
Frischwassertankkapazität gesamt / Frischwassertank bei Fahrbefüllung	l	116 / 20	116 / 20	116 / 20
Lichtes Maß Garagentür/-klappe li. (B x H)	cm	40 x 75 ○ / 40 x 110	85 x 65 ○ / 85 x 110	85 x 110
Lichtes Maß Garagentür/-klappe re. (B x H)	cm	75 x 75 ○ / 75 x 110	85 x 65 ○ / 85 x 110	85 x 110



Bei der angegebenen Masse in fahrbereitem Zustand handelt es sich um einen im Typgenehmigungsverfahren festgelegten Standardwert. Aufgrund von Fertigungstoleranzen kann die real gewogene Masse in fahrbereitem Zustand vom oben angegebenen Wert abweichen. Abweichungen von bis zu $\pm 5\%$ der Masse in fahrbereitem Zustand sind rechtlich zulässig und möglich. Die zulässige Spanne in Kilogramm ist im Klammerzusatz hinter der Masse in fahrbereitem Zustand angegeben. Bei der herstellerseitig festgelegten Masse für Sonderausstattung handelt es sich um einen für jeden Typ und Grundriss ermittelten kalkulatorischen Wert, mit dem Dethlefs festlegt, wieviel Gewicht für werkseitig eingebaute Sonderausstattung maximal zur Verfügung steht. Die Begrenzung der Sonderausstattung soll gewährleisten, dass die Mindestnutzlast, d.h. die gesetzlich vorgeschriebene freie Masse für Gepäck und nachträglich eingebautes Zubehör, bei den von Dethlefs ausgelieferten Fahrzeugen auch tatsächlich für die Zuladung zur Verfügung steht. Das reale

Gewicht Ihres Fahrzeugs ab Werk kann erst bei Wiegung am Bandende ermittelt werden. Sollte die Wiegung im Ausnahmefall ergeben, dass die tatsächliche Zuladungsmöglichkeit trotz der Begrenzung der Sonderausstattung die Mindestnutzlast wegen einer zulässigen Gewichtsabweichung nach oben unterschreitet, werden wir vor einer Auslieferung des Fahrzeugs gemeinsam mit Ihrem Handelspartner und Ihnen prüfen, ob wir bspw. das Fahrzeug auflasten, Sitzplätze reduzieren oder Sonderausstattung herausnehmen. Die technisch zulässige Gesamtmasse des Fahrzeugs sowie die technisch zulässige Gesamtmasse auf der Achse dürfen nicht überschritten werden. Ausführliche Hinweise & Erläuterungen zur Gewichtsthematik und zur Konfiguration des Fahrzeugs finden Sie im Abschnitt Rechtliche Hinweise. Eine nähere Darstellung aller obligatorischen technischen Abhängigkeiten finden Sie in den Erläuterungen zu den Fußnoten.

Trend Teilintegrierte

Technische Daten



Trend Teilintegrierte		T 7057 EB	T 7057 DBL	T 7057 EBL
Preis (inkl. MwSt)	€	78.999,-	81.999,-	81.999,-
Serien-Fahrgestell		Fiat Ducato Tiefrahmen	Fiat Ducato Tiefrahmen	Fiat Ducato Tiefrahmen
Abgasnorm		Euro 6e	Euro 6e	Euro 6e
Gesamtlänge ca.	cm	741	741	741
Gesamtbreite ca.	cm	233	233	233
Gesamthöhe ca.	cm	300 ¹⁾	300 ¹⁾	300 ¹⁾
Stehhöhe im Wohnbereich ca.	cm	205	205	205
Anhängelast gebremst/ungebremst	kg	2000 / 750	2000 / 750	2000 / 750
Radstand ca.	mm	4035	4035	4035
Bettenmaß Bug L x B ca.	cm	198 x 140 - 120 ○	198 x 140 ○	198 x 140 ○
Bettenmaß Mitte L x B ca.	cm	210 x 118 - 80 ○	206 x 110 - 88 ○	206 x 110 - 88 ○
Bettenmaß Heck L x B ca.	cm	214 x 80 / 212 x 80 / 211 x 201 ○	195 x 150	211 x 80 / 207 x 80 / 211 x 198 ○
Schlafplätze serienmäßig / max.		2 / 5 ○	2 / 5 ○	2 / 5 ○
Basis-Motorisierung		140 Multijet 3	140 Multijet 3	140 Multijet 3
kW (PS)		103 (140)	103 (140)	103 (140)
Masse in fahrbereitem Zustand (+/-5%)*	kg	2900 (2755 bis 3045)*	2940 (2793 bis 3087)*	2940 (2793 bis 3087)*
Herstellerseitig festgelegte Masse für Sonderausstattung*	kg	260	220	220
Technisch zulässige Gesamtmasse*	kg	3499	3499	3499
Zugelassene Sitzplätze (inkl. Fahrer)*		4 - 5 ○	4	4
Kühlschrankschrankvolumen (davon Gefrierfach) ca.	l	137 (15) / 137 (15) ○	137 (15) / 137 (15) ○	137 (15) / 137 (15) ○
Abwassertank ca.	l	90	90	90
Frischwassertankkapazität gesamt / Frischwassertank bei Fahrbefüllung	l	116 / 20	116 / 20	116 / 20
Lichtes Maß Garagentür/-klappe li. (B x H)	cm	90 x 75 ○ / 90 x 110	90 x 110	90 x 75 ○ / 90 x 110
Lichtes Maß Garagentür/-klappe re. (B x H)	cm	90 x 75 ○ / 90 x 110	90 x 110	90 x 75 ○ / 90 x 110

○ Sonderausstattung — Nicht möglich ● Serienausstattung ◆ Verpflichtend △ Zum Zeitpunkt der Veröffentlichung nicht bekannt



Bei der angegebenen Masse in fahrbereitem Zustand handelt es sich um einen im Typgenehmigungsverfahren festgelegten Standardwert. Aufgrund von Fertigungstoleranzen kann die real gewogene Masse in fahrbereitem Zustand vom oben angegebenen Wert abweichen. Abweichungen von bis zu ± 5 % der Masse in fahrbereitem Zustand sind rechtlich zulässig und möglich. Die zulässige Spanne in Kilogramm ist im Klammerzusatz hinter der Masse in fahrbereitem Zustand angegeben. Bei der herstellerseitig festgelegten Masse für Sonderausstattung handelt es sich um einen für jeden Typ und Grundriss ermittelten kalkulatorischen Wert, mit dem Dethleffs festlegt, wieviel Gewicht für werkseitig eingebaute Sonderausstattung maximal zur Verfügung steht. Die Begrenzung der Sonderausstattung soll gewährleisten, dass die Mindestnutzlast, d.h. die gesetzlich vorgeschriebene freie Masse für Gepäck und nachträglich eingebautes Zubehör, bei den von Dethleffs ausgelieferten Fahrzeugen auch tatsächlich für die Zuladung zur Verfügung steht. Das reale

Gewicht Ihres Fahrzeugs ab Werk kann erst bei Wiegung am Bandende ermittelt werden. Sollte die Wiegung im Ausnahmefall ergeben, dass die tatsächliche Zuladungsmöglichkeit trotz der Begrenzung der Sonderausstattung die Mindestnutzlast wegen einer zulässigen Gewichtsabweichung nach oben unterschreitet, werden wir vor einer Auslieferung des Fahrzeugs gemeinsam mit Ihrem Handelspartner und Ihnen prüfen, ob wir bspw. das Fahrzeug auflasten, Sitzplätze reduzieren oder Sonderausstattung herausnehmen. Die technisch zulässige Gesamtmasse des Fahrzeugs sowie die technisch zulässige Gesamtmasse auf der Achse dürfen nicht überschritten werden. Ausführliche Hinweise & Erläuterungen zur Gewichtsthematik und zur Konfiguration des Fahrzeugs finden Sie im Abschnitt Rechtliche Hinweise. Eine nähere Darstellung aller obligatorischen technischen Abhängigkeiten finden Sie in den Erläuterungen zu den Fußnoten.

Serienausstattungen

	T 6617 EB	T 6817 EB	T 6877	T 7057 EB	T 7057 DBL	T 7057 EBL
Fahrgestell Fiat						
Alufelge Fiat 16 Zoll	●	●	●	●	●	●
Fiat Ducato Light Tiefrahmen (3.499 kg), Multijet 140 (2,2 l / 103 kW / 140 PS), 6 Gang Schaltgetriebe	●	●	●	●	●	●
Fahrgestell Ausstattung Fiat						
ABS (Anti-Blockiersystem) / EBD (Elektronische Bremskraftverteilung)	●	●	●	●	●	●
Armaturenbrett mit Aluminium Applikation	●	●	●	●	●	●
Automatischer Bremsassistent nach einer Kollision	●	●	●	●	●	●
Außenfarbe Chassis Weiß	●	●	●	●	●	●
Außenspiegel el. verstell- und beheizbar inkl. Totwinkelspiegel und integriertem Blinker	●	●	●	●	●	●
Cup Holder im Armaturenbrett mittig	●	●	●	●	●	●
Dieseltank 90 Liter inkl. 19L AdBlue Tank	●	●	●	●	●	●
ESP inkl. ASR, Traction Plus, Hill Holder und Hill Descent Control	●	●	●	●	●	●
Fahrer- und Beifahrerairbag	●	●	●	●	●	●
Fahrer- und Beifahrersitz Captain Chair, drehbar	●	●	●	●	●	●
Fahrerhaus Klimaanlage manuell	●	●	●	●	●	●
Frontantrieb	●	●	●	●	●	●
GFK Leichtbau Blattfeder	●	●	●	●	●	●
Gepolsterte Doppelarmlehnen, stoffbezogen	●	●	●	●	●	●
Höhe- und Neigeverstellung und Doppelarmlehnen für Fahrer- und Beifahrersitz	●	●	●	●	●	●
Lackierter Stoßfänger vorn in Wagenfarbe inkl. SkidPlate schwarz	●	●	●	●	●	●
Lederlenkrad und Schaltknauf mit Ledermanschette	●	●	●	●	●	●
Lenkrad mit Bedienelementen	●	●	●	●	●	●
Nebelscheinwerfer inkl. Kurvenlicht	●	●	●	●	●	●
Radioantenne DAB+ im rechten Außenspiegel integriert	●	●	●	●	●	●
Reifenfüllset und Abschleppöse	●	●	●	●	●	●
Seitenwind Assistent	●	●	●	●	●	●
Sitzplatzerkennung für Fahrer- und Beifahrersitz	●	●	●	●	●	●
Stabilitätskontrollsystem für Anhänger	●	●	●	●	●	●
Tagfahrlicht im Scheinwerfer integriert	●	●	●	●	●	●
Tempomat	●	●	●	●	●	●
Verbreiterte Hinterachse	●	●	●	●	●	●
Vorbereitung für Radiosystem inkl. Lautsprechern im Fahrerhaus	●	●	●	●	●	●
Wegfahrsperr	●	●	●	●	●	●
Winterreifen M+S Camping (mit Schneeflocke)	●	●	●	●	●	●
Außen Ausstattungen						
70 cm breite Wohnraumtür	●	●	●	●	●	●
Ausstellfenster in der T-Haube	●	●	●	●	●	●
Bodenstärke: 49 mm, Seitenwandstärke: 34 mm und Dachstärke: 35 mm	●	●	●	●	●	●
Dethleffs Exklusiv Heckleuchtenträger mit ShapeLine LED Rückleuchten, in Heckspoiler integrierter 3. Bremsleuchte und eingezogener Heckwand	●	●	●	●	●	●
EPS Aufbau-Isolierung	●	●	●	●	●	●
Ebener Iso-Protect-Komfortboden im Wohnbereich ohne Podeste oder Absätze	●	●	●	●	●	●
Fliegengitter-Aufbautür	●	●	●	●	●	●
GFK Dach	●	●	●	●	●	●
Heckgarage: zwei Garagentüren/-klappen mit Einhandbedienung, Heckabsenkung (150 Kg Flächenlast), beheizt, mit Zurrleisten, beleuchtet, 1 x 230 V Steckdose	●	●	●	●	●	●
Lifetime Smart Aufbautechnologie: Verrottungssichere Bodenkonstruktion ohne Holzeinlagen – mit GFK-verkleidetem Unterboden und Dach	●	●	●	●	●	●
Panorama-Dachhaube 70 x 50 cm im Wohnraum	●	●	●	●	●	●
Schlafzimmerfenster rechts und links	●	●	●	●	●	●
Seitenwände und Heckwand aus widerstandsfähiger HighGloss GFK mit glatter, glänzender Oberfläche	●	●	●	●	●	●
Wohnraumzugang mit komfortablem Coupe Einstieg	●	●	●	●	●	●
Wohnraumzugang mit komfortabler, breiter, elektrischer Trittstufe	●	●	●	●	●	●
Außen Design						

Serienausstattungen

	T 6617 EB	T 6817 EB	T 6877	T 7057 EB	T 7057 DBL	T 7057 EBL
Außenlackierung Aufbau weiß	●	●	●	●	●	●
Innen Design						
Holzdekor Ashton	●	●	●	●	●	●
Wohnwelt Saros	●	●	●	●	●	●
Textile Ausstattung						
Heckbetten mit ergonomischen Holzlattenrosten und 150 mm starken 7-Zonen Premium Matratzen aus klimaregulierendem Material	●	●	●	●	●	●
Möbelvarianten						
AirPlus Dachschränk-Hinterlüftung zur Vermeidung von Kondenswasserbildung	●	●	●	●	●	●
Dachschränklappen leise schließend (Softclose)	●	●	●	●	●	●
Durchgehende Dachschränke im Heckbereich	●	●	—	●	—	●
Einzelbetten hochgesetzt inkl. komfortablen Aufstiegsstufen	●	●	—	●	—	●
Gemütliche Lounge Sitzgruppe mit 2 Klappsitzen inkl. 3-Punkt-Gurten inkl. Isofix und freistehendem, starren Tischfuß	—	—	—	—	●	●
Heckdoppelbett hochgesetzt, quer	—	—	●	—	—	—
Höhenverstellbares Doppelbett	—	—	—	—	●	—
Kleiderschrank links und rechts neben dem Queensbett	—	—	—	—	●	—
Modernes Eingangsregal mit praktischen Ablagefächern und Spannbändern	—	●	●	●	●	●
Modernes Interieur Design mit dunkler Ambiente Decke und Fensterverkleidungen im Wohnraum	●	●	●	●	●	●
Multifunktions-Staufach unter dem Doppelbett mit Kleiderschrank, von innen und außen zugänglich, beleuchtet, Bettrost aufstellbar	—	—	●	—	—	—
Raumhohe Holz-Schiebetür zum Abtrennen des Schlafraums	—	—	—	●	●	●
Raumhoher Kleiderschrank mit ausziehbarem Trittstufe für einen bequemen Zugang zum Bett	—	—	●	—	—	—
Sitzgruppe mit einhängbarem und erweiterbarem Tisch und 2 integrierte 3-Punkt-Gurte	●	●	●	●	—	—
T-Hauben Ausbau mit viel Staufläche und je zwei praktische Spannetze rechts und links	●	●	●	●	●	●
Zwei praktische Spannetze unterhalb des Dachschranks im Heckbett	●	●	●	●	●	●
Küche						
Gourmet-Küche: 2-Flamm-Kocher, großzügige Schubladen, Besteckeinsatz, Abfalleimer und großzügige Arbeitsfläche	●	●	●	●	●	●
Küchenrückwand mit Gewürzregel	●	●	●	●	●	●
Kühlschrank (137 l)	●	●	●	●	●	●
MultiFlex Schienensystem inkl. Haken (weiteres Zubehör über Dethleffs Original Zubehör)	●	●	●	●	●	●
Badezimmer						
Ausstattung mit Schränken, Abstellflächen, großen Spiegeln, Becher- und Toilettenpapierhalter	●	●	●	●	●	●
Großzügiges Raumbad mit separater Dusche und Toilettenraum mit zum Wohnraum schließender Türe	—	—	—	●	●	●
Schwenk-Toilettenraum zur optimalen Platzausnutzung	●	—	—	—	—	—
Heizung						
Digitales Bedienelement für Warmluftheizung	●	●	●	●	●	●
Gas Warmluftheizung 6 kW mit Warmwasserboiler	●	●	●	●	●	●
Heizung in der Sitzgruppe, zur optimalen Wärmeverteilung, verbaut	●	●	●	●	●	●
Elektroinstallation						
Aufbaubatterie AGM, 95 Ah	●	●	●	●	●	●
Baldachin mit Spots über der Aufbautür	●	●	●	●	●	●
Bord-Control-Panel	●	●	●	●	●	●
EBL mit integriertem Überspannungsschutz und separatem FI Schutzschalter	●	●	●	●	●	●
Funktionslicht (Aufbau- und Einbauspot)	●	●	●	●	●	●
LED-Beleuchtung im gesamten Fahrzeug	●	●	●	●	●	●
Steckdosenanzahl 1x 12V, 8x 230V, 4x USB	●	●	●	●	●	●
Vorzeltleuchte 12 V	●	●	●	●	●	●
Zuschalt-/Trennautomatik für Starter- und Aufbaubatterie sowie Kühlschrank	●	●	●	●	●	●
Wasserversorgung						
Frischwassertank im isolierten und beheizten Bereich	●	●	●	●	●	●
Tauchwasserpumpe	●	●	●	●	●	●
Gasversorgung						
Stauraum für 2 Gasflaschen mit je 11 kg Füllgewicht, mit vereinfachtem Zugang	●	●	●	●	●	●

PAKETE TREND TEILINTEGRIERTE

Paket	Paket X (3,5m Markise) (13734)	Paket X (4m Markise) (13734)	Paket X (4,5m Markise) (13734)	Paket One (3,5m Markise) (13732)	Paket One (4m Markise) (13732)	Paket One (4,5m Markise) (13732)	Paket Two (3,5m Markise) (13733)	Paket Two (4m Markise) (13733)	Paket Two (4,5m Markise) (13733)
Integrierte Einlinsen Rückfahrkamera	349,-	349,-	349,-	349,-	349,-	349,-	349,-	349,-	349,-
Cassettenmarkise Omnistor 3,5 m (manuell)	1.099,-			1.099,-			1.099,-		
Cassettenmarkise Omnistor 4.0 m (manuell)		1.229,-			1.229,-			1.229,-	
Cassettenmarkise Omnistor 4,5 m (manuell)			1.429,-			1.429,-			1.429,-
Flachbildschirmhalter				399,-	399,-	399,-	399,-	399,-	399,-
Automatische HD SAT Anlage 65 Twin				3.169,-	3.169,-	3.169,-	3.169,-	3.169,-	3.169,-
Flachbildschirm 22" HD TV				819,-	819,-	819,-			
Flachbildschirm 32" HD TV							1.369,-	1.369,-	1.369,-
Summe Einzelbestandteile €	1.448,-	1.578,-	1.778,-	5.835,-	5.965,-	6.165,-	6.385,-	6.515,-	6.715,-
Paketpreis (inkl. MwSt.) €	1.299,-	1.399,-	1.499,-	5.099,-	5.199,-	5.299,-	5.499,-	5.599,-	5.699,-
Sie sparen €	149,-	179,-	279,-	736,-	766,-	866,-	886,-	916,-	1.016,-
Mehrgewicht (kg)*	29.8	35	39	46.3	51.5	55.5	49.3	54.5	58.5

Paket	Family-Paket T 6617 EB (14533)	Family-Paket T 6817, 7057 EB (14533)	Family-Paket T 6877 (14533)	Family-Paket T 7057 DBL (14533)	Family-Paket T 7057 EBL (14533)
Wohnraumtür mit Fenster inkl. Verdunkelung und Zentralverriegelung (inkl. Fahrerhaustür)	599,-	599,-	599,-	599,-	599,-
Verdunklungsjalousien im Fahrerhaus	649,-	649,-	649,-	649,-	649,-
Light Moments: Indirekte Ambientebeleuchtung über den Dachstauschränken	699,-	699,-	699,-	699,-	699,-
Light Moments: Indirekte Wandflächen-Ambientebeleuchtung	649,-	649,-	649,-	649,-	649,-
Light Moments: Küchenrückwand beleuchtet	199,-	199,-	199,-	199,-	199,-
Light Moments: Verkleidete Sitztruhenwange mit indirekter Beleuchtung	129,-	129,-	129,-		
Gemütliche L-Sitzgruppe mit freistehendem, absenkbarem Tischfuß und 2 integrierte 3-Punkt-Gurte	349,-	349,-	349,-		
Bettumbau Einzelbetten zu Doppelbett	349,-	349,-			349,-
Light Moments: Indirekte Beleuchtung im Badezimmer mit beleuchteter Duschkonsole		249,-	249,-	249,-	249,-
Light Moments: Eingangsmodule mit indirekter Beleuchtung		99,-	99,-	99,-	99,-
Summe Einzelbestandteile €	3.622,-	3.970,-	3.621,-	3.143,-	3.492,-
Paketpreis (inkl. MwSt.) €	2.699,-	2.699,-	2.499,-	1.999,-	2.399,-
Sie sparen €	923,-	1.271,-	1.122,-	1.144,-	1.093,-
Mehrgewicht (kg)*	26.1	26.7	19.2	9.7	17.2



* INFO

Der werkseitige Einbau von Sonderausstattung erhöht die tatsächliche Masse des Fahrzeugs und verringert die Nutzlast. Das angegebene Mehrgewicht für Pakete und Sonderausstattung weist das Mehrgewicht gegenüber der Serienausstattung des jeweiligen Modells bzw. Grundrisses aus. Das Gesamtgewicht der ausgewählten Sonderausstattung darf die in den Modellübersichten angegebene herstellerseitig festgelegte Masse für

Sonderausstattung nicht überschreiten. Hierbei handelt es sich um einen für jeden Typ und Grundriss ermittelten kalkulatorischen Wert, mit dem Dethleffs festlegt, wieviel Gewicht für werkseitig eingebaute Sonderausstattung maximal zur Verfügung steht. Ausführliche Hinweise und Erläuterungen zur Gewichtsthematik finden Sie im Abschnitt Rechtliche Hinweise.

Paket	Winterkomfort-Paket Alde (13736)	Winterkomfort-Paket Alde (13736)	Winterkomfort-Paket Alde (13736)
Schalter für Wasserpumpe	99,-	99,-	99,-
Unterbodenleitungen isoliert	179,-	179,-	179,-
Abwassertank isoliert	199,-	199,-	199,-
Abwassertank und -leitungen elektrisch beheizt	1.269,-	1.269,-	1.269,-
Warmwasser-Teppich für das Fahrerhaus	919,-	919,-	919,-
Warmwasserheizung mit Warmwasserboiler, automatischem Ablassventil, Absperrventil für den Schlafraum und digitalem Bedienelement	3.059,-	3.059,-	
XPS Aufbau-Isolierung	739,-		
XPS Aufbau-Isolierung		739,-	
Warmwasserheizung mit Warmwasserboiler, automatischem Ablassventil, Absperrventil für den Schlafraum und digitalem Bedienelement			3.059,-
XPS Aufbau-Isolierung			739,-
Summe Einzelbestandteile €	6.463,-	6.463,-	6.463,-
Paketpreis (inkl. MwSt.) €	5.799,-	5.799,-	5.799,-
Sie sparen €	664,-	664,-	664,-
Mehrgewicht (kg)*	65.7	67.2	69.2

Paket	Winterkomfort-Paket Warmluft (13735)	Winterkomfort-Paket Warmluft (13735)	Winterkomfort-Paket Warmluft (13735)
Schalter für Wasserpumpe	99,-	99,-	99,-
Unterbodenleitungen isoliert	179,-	179,-	179,-
Abwassertank isoliert	199,-	199,-	199,-
Abwassertank und -leitungen elektrisch beheizt	1.269,-	1.269,-	1.269,-
Gas Warmluftheizung 6 kW mit 1,8 kW Elektroheizstab und Warmwasserboiler inkl. digitalem Bedienelement	619,-	619,-	619,-
XPS Aufbau-Isolierung	739,-		
XPS Aufbau-Isolierung		739,-	
XPS Aufbau-Isolierung			739,-
Summe Einzelbestandteile €	3.104,-	3.104,-	3.104,-
Paketpreis (inkl. MwSt.) €	2.549,-	2.549,-	2.549,-
Sie sparen €	555,-	555,-	555,-
Mehrgewicht (kg)*	23.2	24.7	25.7

GT Design-Paket (14530)	Preis €
Doppelverglaste Rahmenfenster mit Verdunklung & Mückenschutz	769,-
Außendesign GT (Heckleuchtenträger mit schwarzem Diffusor, erweiterte Beklebung, Skidplate "rot")	1.499,-
Summe Einzelbestandteile	2.268,-
Paketpreis (inkl. MwSt.)	1.999,-
Sie sparen	269,-
Mehrgewicht (kg)*	2



* INFO

Der werkseitige Einbau von Sonderausstattung erhöht die tatsächliche Masse des Fahrzeugs und verringert die Nutzlast. Das angegebene Mehrgewicht für Pakete und Sonderausstattung weist das Mehrgewicht gegenüber der Serienausstattung des jeweiligen Modells bzw. Grundrisses aus. Das Gesamtgewicht der ausgewählten Sonderausstattung darf die in den Modellübersichten angegebene herstellerseitig festgelegte Masse für

Sonderausstattung nicht überschreiten. Hierbei handelt es sich um einen für jeden Typ und Grundriss ermittelten kalkulatorischen Wert, mit dem Dethleffs festlegt, wieviel Gewicht für werkseitig eingebaute Sonderausstattung maximal zur Verfügung steht. Ausführliche Hinweise und Erläuterungen zur Gewichtsthematik finden Sie im Abschnitt Rechtliche Hinweise.

Chassis-Paket (14476)	Preis €
Fahrerhaus Klimaanlage automatisch, Digitaler Tacho mit 7"-Kombiinstrument und Wireless Phone Charger in der Mittelkonsole	1.199,-
Elektrische Feststellbremse	619,-
Voll LED Frontscheinwerfer	1.329,-
Summe Einzelbestandteile	3.147,-
Paketpreis (inkl. MwSt.)	2.499,-
Sie sparen	648,-
Mehrgewicht (kg)*	-9.1

Assistenz Paket Fiat (14477)	Preis €
Regen- und Lichtsensor mit Abblendautomatik	
Notbremsassistent inkl. Fußgängererkennung	
Spurhalteassistent	
Verkehrszeichen-Assistent	
Aufmerksamkeits Assistent	
Intelligenter Geschwindigkeits Assistent	
Paketpreis (inkl. MwSt.)	1.199,-
Mehrgewicht (kg)*	0.5

Vorbereitungskit (11350)	Preis €
Vorbereitung Solar	259,-
Vorbereitung Dach-Klimaanlage	99,-
Vorbereitung SAT-Anlage	199,-
Vorbereitung erste Rückfahrkamera	279,-
Vorbereitung zweite Rückfahrkamera	149,-
Summe Einzelbestandteile	985,-
Paketpreis (inkl. MwSt.)	499,-
Sie sparen	486,-
Mehrgewicht (kg)*	7.6

△ Zum Zeitpunkt der Veröffentlichung nicht bekannt



Der werkseitige Einbau von Sonderausstattung erhöht die tatsächliche Masse des Fahrzeugs und verringert die Nutzlast. Das angegebene Mehrgewicht für Pakete und Sonderausstattung weist das Mehrgewicht gegenüber der Serienausstattung des jeweiligen Modells bzw. Grundrisses aus. Das Gesamtgewicht der ausgewählten Sonderausstattung darf die in den Modellübersichten angegebene herstellerseitig festgelegte Masse für

Sonderausstattung nicht überschreiten. Hierbei handelt es sich um einen für jeden Typ und Grundriss ermittelten kalkulatorischen Wert, mit dem Dethleffs festlegt, wieviel Gewicht für werkseitig eingebaute Sonderausstattung maximal zur Verfügung steht. Ausführliche Hinweise und Erläuterungen zur Gewichtsthematik finden Sie im Abschnitt Rechtliche Hinweise.

Sonderausstattung*

	in Paket enthalten	Preis € (inkl. MwSt.)	Mehrgewicht (kg)*	Code	T 6617 EB	T 6817 EB	T 6877	T 7057 EB	T 7057 DBL	T 7057 EBL
Fahrgestell Fiat										
Fiat Ducato Light Tiefrahmen (3.499 kg), Multijet 140 (2,2 l / 103 kW / 140 PS), 8-Gang Wandler-Automatikgetriebe	—	3.399,-	60	140A	○	○	○	○	○	○
Fiat Ducato Light Tiefrahmen (3.499 kg), Multijet 180 (2,2 l / 132 kW / 180 PS), 8-Gang Wandler-Automatikgetriebe	—	6.499,-	60	180A	○	○	○	○	○	○
Fiat Ducato Maxi Tiefrahmen (4.250 kg), Multijet 180 (2,2 l / 132 kW / 180 PS), 8-Gang Wandler-Automatikgetriebe	—	7.999,-	60	M180A	—	—	—	○	○	○
Auflastung										
Auflastung 3.650 kg	—	299,-	0	10769	○	○	○	○	○	○
Fahrgestell Ausstattung Fiat										
Anhängekupplung (bei Anhängerbetrieb z.ZGG. beachten)	—	1.789,-	65	273	—	○	○	—	—	—
Anhängekupplung (bei Anhängerbetrieb z.ZGG. beachten)	—	1.789,-	62	273	○	—	—	—	—	—
Anhängekupplung (bei Anhängerbetrieb z.ZGG. beachten)	—	1.789,-	66	273	—	—	—	○	○	○
Stützen (2 Stk.) für Anbau hinten	—	329,-	6	390	○	○	○	○	○	○
Zusätzlicher Sitzplatz ⁹⁾	—	719,-	14.5	435	—	—	○	○	—	—
Außen Ausstattungen										
Dachlüfter mit Ventilator	—	299,-	1.5	7507	○	○	○	○	○	○
Doppelter Boden in der Heckgarage	—	299,-	10	1890	○	—	—	—	—	—
Doppelter Boden in der Heckgarage	—	299,-	12	1890	—	○	—	○	○	○
Doppelter Boden in der Heckgarage	—	299,-	13	1890	—	—	○	—	—	—
Doppelverglaste Rahmenfenster mit Verdunklung & Mückenschutz	GT-P	769,-	1	415	○	○	○	○	○	○
Fahrradhalter absenkbar (mit 3 Schienen)	—	919,-	20.7	7482	○	○	○	○	○	○
Fahrradhalter für 3 Fahrräder (Heckmontage)	—	429,-	10.5	938	○	○	○	○	○	○
Innen Design										
Textilleder-Wohnwelt Heron	—	399,-	0	13726	○	○	○	○	○	○
Wohnwelt Yoko	—		0	13725	○	○	○	○	○	○
Textile Ausstattung										
Teppich gekettelt, lose verlegt	—	819,-	5.4	851	○	—	—	—	—	—
Teppich gekettelt, lose verlegt	—	819,-	5.9	851	—	○	—	—	—	—
Teppich gekettelt, lose verlegt	—	819,-	5.3	851	—	—	○	—	—	—
Teppich gekettelt, lose verlegt	—	819,-	6.8	851	—	—	—	○	—	—
Teppich gekettelt, lose verlegt	—	819,-	8.3	851	—	—	—	—	○	—
Teppich gekettelt, lose verlegt	—	819,-	7.3	851	—	—	—	—	—	○
Möbelvarianten										
Bettenbau Sitzgruppe quer	—	559,-	5.5	1944	—	—	○	—	—	—
Bettenbau Sitzgruppe quer	—	559,-	7	1944	—	○	—	—	—	—
Bettenbau Sitzgruppe quer	—	559,-	8	1944	—	—	—	○	—	—
Bettenbau Sitzgruppe quer	—	559,-	5	1944	—	—	—	—	○	○
Bettumbau Einzelbetten zu Doppelbett	FA-P	349,-	7.5	1883	○	○	—	○	—	○
Einzelbetten niedrig für bequemen Zugang und hohe Kopffreiheit	—	99,-	-13	510	○	○	—	—	—	—
Einzelbetten niedrig für bequemen Zugang und hohe Kopffreiheit	—	99,-	-10.5	510	—	—	—	○	—	○
Isofix Kindersitzbefestigung für 3. und 4. Sitzplatz in Fahrtrichtung	—	359,-	4	8125	○	○	○	○	—	—
Notbett	—	359,-	7	339	○	—	—	—	—	—



* INFO

Der werkseitige Einbau von Sonderausstattung erhöht die tatsächliche Masse des Fahrzeugs und verringert die Nutzlast. Das angegebene Mehrgewicht für Pakete und Sonderausstattung weist das Mehrgewicht gegenüber der Serienausstattung des jeweiligen Modells bzw. Grundrisses aus. Das Gesamtgewicht der ausgewählten Sonderausstattung darf die in den Modellübersichten angegebene herstellerseitig festgelegte Masse für Sonderausstattung nicht überschreiten. Hierbei handelt es sich um einen für jeden Typ und Grundriss ermittelten kalkulatorischen Wert, mit dem Dethleffs festlegt, wieviel Gewicht für werkseitig eingebaute Sonderausstattung maximal

zur Verfügung steht. Ausführliche Hinweise und Erläuterungen zur Gewichtsthematik finden Sie im Abschnitt Rechtliche Hinweise. Bei einer Auflastung erhöht sich die herstellerseitig festgelegte Masse für Sonderausstattung. Die Erhöhung ergibt sich aus der höheren Nutzlast durch das alternative Fahrgestell. Hiervon sind das erhöhte Eigengewicht des alternativen Fahrgestells sowie insbesondere das Gewicht für ggf. verpflichtende schwerere Motorvarianten (z. B. 180 PS) abzuziehen. Eine nähere Darstellung aller obligatorischen technischen Abhängigkeiten finden Sie in den Erläuterungen zu den Fußnoten.

Sonderausstattung*

	in Paket enthalten	Preis € (inkl. MwSt.)	Mehrgewicht (kg)*	Code	T 6617 EB	T 6817 EB	T 6877	T 7057 EB	T 7057 DBL	T 7057 EBL
elektrisches Einzel-Hubbett über der Sitzgruppe ¹²⁾	—	1.939,-	45	13738	○	—	—	—	—	—
elektrisches Hubbett über der Sitzgruppe ¹²⁾	—	1.939,-	65	13738	—	○	—	○	—	—
elektrisches Hubbett über der Sitzgruppe ¹²⁾	—	1.939,-	68	13738	—	—	○	—	—	—
elektrisches Hubbett über der Sitzgruppe ¹²⁾	—	1.939,-	71	13738	—	—	—	—	○	○
Küche										
Kühlschrank (137 l) mit integriertem Backofen	—	699,-	12	290	—	—	—	○	—	—
Kühlschrank (137 l) mit integriertem Backofen	—	699,-	11	290	—	—	—	—	○	○
Badezimmer										
Duschrost	—	119,-	2	1657	○	○	○	○	○	○
Fenster im Badezimmer	—	239,-	5	372	—	○	○	○	○	○
Multimedia										
Dethleffs Naviceiver inkl. DAB+, Truck Navigation, Wireless Apple CarPlay und Android Auto	—	1.999,-	3.65	9582	○	○	○	○	○	○
Zweite Rückfahrkamera im Heckleuchenträger	—	299,-	1	11541	○	○	○	○	○	○
Heizung										
Fußbodenerwärmung elektrisch (partiell) ¹⁴⁾	—	699,-	5	763	○	○	○	○	○	○
Gas Wärmeluftheizung 6 kW mit 1,8 kW Elektroheizstab und Warmwasserboiler inkl. digitalem Bedienelement	WI-KO	619,-	1	330	○	○	○	○	○	○
Warmwasser Fußboden-Erwärmung ¹³⁾	—	1.199,-	11	1603	○	○	○	○	○	○
Warmwasser-Teppich für das Fahrerhaus ¹³⁾	WI-KO	919,-	3.5	6709	○	○	○	○	○	○
Warmwasserheizung mit Warmwasserboiler, automatischem Ablassventil, Absperrventil für den Schlafraum und digitalem Bedienelement	WI-KO	3.059,-	40	761	○	○	○	—	—	—
Warmwasserheizung mit Warmwasserboiler, automatischem Ablassventil, Absperrventil für den Schlafraum und digitalem Bedienelement	WI-KO	3.059,-	41	761	—	—	—	○	○	○
Elektroinstallation										
2. Aufbaubatterie AGM, 95 Ah ⁷⁾	—	429,-	27	830	○	○	○	○	○	○
2. Aufbaubatterie Dual Battery System (Lithium), 140 Ah ⁷⁾	—	2.599,-	19	13968	○	○	○	○	○	○
Solaranlage 100 Watt	—	999,-	12.6	922	○	○	○	○	○	○
Wasserversorgung										
Abwassertank isoliert	WI-KO	199,-	11	13742	○	○	○	○	○	○
Außendusche (Kaltwasser)	—	199,-	0.5	793	○	○	○	○	○	○
Schalter für Wasserpumpe	WI-KO	99,-	0.2	397	○	○	○	○	○	○
Gasversorgung										
Automatische Gasflaschenumschaltung inkl. Crash Sensor, EisEx und Gasfilter	—	559,-	2.5	1577	○	○	○	○	○	○
Gassteckdose außen Gasdruck 30 mbar	—	259,-	1.3	878	○	○	○	○	○	○
Sicherheit										
Feuerlöscher 2 kg	—	159,-	4	1878	○	○	○	○	○	○
Rauchmelder	—	99,-	0.2	1891	○	○	○	○	○	○
Tresor	—	199,-	4.7	13739	○	○	○	○	○	○
Pakete										
Assistenz Paket Fiat	—	1.199,-	0.5	14477	○	○	○	○	○	○
Chassis-Paket	—	2.499,-	-9.1	14476	○	○	○	○	○	○



* INFO

Der werkseitige Einbau von Sonderausstattung erhöht die tatsächliche Masse des Fahrzeugs und verringert die Nutzlast. Das angegebene Mehrgewicht für Pakete und Sonderausstattung weist das Mehrgewicht gegenüber der Serienausstattung des jeweiligen Modells bzw. Grundrisses aus. Das Gesamtgewicht der ausgewählten Sonderausstattung darf die in den Modellübersichten angegebene herstellereitig festgelegte Masse für Sonderausstattung nicht überschreiten. Hierbei handelt es sich um einen für jeden Typ und Grundriss ermittelten kalkulatorischen Wert, mit dem Dethleffs festlegt, wieviel Gewicht für werkseitig eingebaute Sonderausstattung maximal

zur Verfügung steht. Ausführliche Hinweise und Erläuterungen zur Gewichtsthematik finden Sie im Abschnitt Rechtliche Hinweise. Bei einer Auflastung erhöht sich die herstellereitig festgelegte Masse für Sonderausstattung. Die Erhöhung ergibt sich aus der höheren Nutzlast durch das alternative Fahrgestell. Hiervon sind das erhöhte Eigengewicht des alternativen Fahrgestells sowie insbesondere das Gewicht für ggf. verpflichtende schwerere Motorvarianten (z. B. 180 PS) abzuziehen. Eine nähere Darstellung aller obligatorischen technischen Abhängigkeiten finden Sie in den Erläuterungen zu den Fußnoten.

Sonderausstattung*

	in Paket enthalten	Preis € (inkl. MwSt.)	Mehrgewicht (kg)*	Code	T 6617 EB	T 6817 EB	T 6877	T 7057 EB	T 7057 DBL	T 7057 EBL
Family-Paket T 6617 EB	—	2.699,-	26.1	14533	○	—	—	—	—	—
Family-Paket T 6817, 7057 EB	—	2.699,-	26.7	14533	—	○	—	○	—	—
Family-Paket T 6877	—	2.499,-	19.2	14533	—	—	○	—	—	—
Family-Paket T 7057 DBL	—	1.999,-	9.7	14533	—	—	—	—	○	—
Family-Paket T 7057 EBL	—	2.399,-	17.2	14533	—	—	—	—	—	○
GT Design-Paket	—	1.999,-	2	14530	○	○	○	○	○	○
Paket One (3,5m Markise)	—	5.099,-	46.3	13732	○	—	—	—	—	—
Paket One (4,5m Markise)	—	5.299,-	55.5	13732	—	—	—	○	○	○
Paket One (4m Markise)	—	5.199,-	51.5	13732	—	○	○	—	—	—
Paket Two (3,5m Markise)	—	5.499,-	49.3	13733	○	—	—	—	—	—
Paket Two (4,5m Markise)	—	5.699,-	58.5	13733	—	—	—	○	○	○
Paket Two (4m Markise)	—	5.599,-	54.5	13733	—	○	○	—	—	—
Paket X (3,5m Markise)	—	1.299,-	29.8	13734	○	—	—	—	—	—
Paket X (4,5m Markise)	—	1.499,-	39	13734	—	—	—	○	○	○
Paket X (4m Markise)	—	1.399,-	35	13734	—	○	○	—	—	—
Vorbereitungskit	—	499,-	7.6	11350	○	○	○	○	○	○
Winterkomfort-Paket Alde	—	5.799,-	65.7	13736	○	—	—	—	—	—
Winterkomfort-Paket Alde	—	5.799,-	67.2	13736	—	○	○	—	—	—
Winterkomfort-Paket Alde	—	5.799,-	69.2	13736	—	—	—	○	○	○
Winterkomfort-Paket Warmluft	—	2.549,-	23.2	13735	○	—	—	—	—	—
Winterkomfort-Paket Warmluft	—	2.549,-	24.7	13735	—	○	○	—	—	—
Winterkomfort-Paket Warmluft	—	2.549,-	25.7	13735	—	—	—	○	○	○
Sonstiges										
Zulassungsdokumente	—	189,-	0	15152	◆	◆	◆	◆	◆	◆

○ Sonderausstattung — Nicht möglich ● Serienausstattung ◆ Verpflichtend △ Zum Zeitpunkt der Veröffentlichung nicht bekannt

GT-P GT Paket FA-P Family Paket WI-KO Winterkomfort-Paket



* INFO

Der werkseitige Einbau von Sonderausstattung erhöht die tatsächliche Masse des Fahrzeugs und verringert die Nutzlast. Das angegebene Mehrgewicht für Pakete und Sonderausstattung weist das Mehrgewicht gegenüber der Serienausstattung des jeweiligen Modells bzw. Grundrisses aus. Das Gesamtgewicht der ausgewählten Sonderausstattung darf die in den Modellübersichten angegebene herstellerseitig festgelegte Masse für Sonderausstattung nicht überschreiten. Hierbei handelt es sich um einen für jeden Typ und Grundriss ermittelten kalkulatorischen Wert, mit dem Dethleffs festlegt, wieviel Gewicht für werkseitig eingebaute Sonderausstattung maximal

zur Verfügung steht. Ausführliche Hinweise und Erläuterungen zur Gewichtsthematik finden Sie im Abschnitt Rechtliche Hinweise. Bei einer Auflastung erhöht sich die herstellerseitig festgelegte Masse für Sonderausstattung. Die Erhöhung ergibt sich aus der höheren Nutzlast durch das alternative Fahrgestell. Hiervon sind das erhöhte Eigengewicht des alternativen Fahrgestells sowie insbesondere das Gewicht für ggf. verpflichtende schwerere Motorvarianten (z. B. 180 PS) abzuziehen. Eine nähere Darstellung aller obligatorischen technischen Abhängigkeiten finden Sie in den Erläuterungen zu den Fußnoten.



Trend Integrierte



Der Bestseller im Dethleffs Modellprogramm wurde komplett überarbeitet: Modernes Design, umfangreiche Serienausstattung und praktische neue Funktionen, machen den Trend zum unangefochtenen Preis-/Leistungssieger. Ein besonderes Komfortmerkmal ist der vom Fahrerhaus bis zum Bad reichende, stufenlose IsoProtect Wohnraumboden. Mit dem großen Hubbett im Fahrerhaus sind beim Trend Integrierten serienmäßig immer zwei weitere, bequeme Schlafplätze an Bord, die tagsüber keinen Platz wegnehmen.

Steckbrief

Gesamtlänge ca.	670 - 740 cm
Gesamtbreite ca.	233 cm
Gesamthöhe ca.	300 cm
Stehhöhe im Wohnbereich ca.	205 cm

Maximalwerte teilweise nicht bei allen Modellen bzw. nur in Verbindung mit Sonderausstattung möglich.

Polster

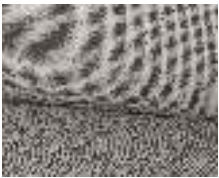

+ Wohnwelt Saros

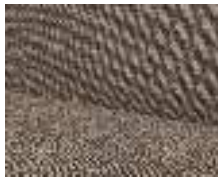

+ Wohnwelt Yoko ○



+ Textilleder-
Wohnwelt Heron ○

Holzdekor



+ Holzdekor Ashton

○ optional erhältlich

Pluspunkte

- + Lifetime Smart Aufbaukonstruktion - mit holzfreiem, GFK-verkleideten Unterboden
- + Exklusives Heckdesign mit oben eingezogener Heckwand, ShapeLine-LED-Rückleuchten und in den Heckspoiler integrierter 3. Bremsleuchte
- + Große Heckgarage beidseitig beladbar, Einhandbedienung der Garagenklappen, Beleuchtung, 230 V Steckdose und stabilen Zurrleisten
- + 70 cm breite Wohnraumtür mit komfortablem Coupe-Einstieg
- + Ebener Iso-Protect-Komfortboden im Wohnbereich ohne Podeste oder Absätze
- + Neues Dachschrank-Konzept mit grifflosen Fronten und großem Stauraumvolumen inkl. AirPlus Dachschrank-Hinterlüftung
- + Hubbett im Fahrerhaus serienmäßig
- + Schlafbereich: Hervorragender Schlafkomfort mit 150 mm starken Evopore Kaltschaummatratzen



Trend Integrierte Technische Daten



Trend Integrierte		I 6617 EB	I 6817 EB	I 6877
Preis (inkl. MwSt)	€	88.999,-	89.599,-	89.599,-
Serien-Fahrgestell		Fiat Ducato Tiefrahmen	Fiat Ducato Tiefrahmen	Fiat Ducato Tiefrahmen
Abgasnorm		Euro 6e	Euro 6e	Euro 6e
Gesamtlänge ca.	cm	670	699	699
Gesamtbreite ca.	cm	233	233	233
Gesamthöhe ca.	cm	300 ¹⁾	300 ¹⁾	300 ¹⁾
Stehhöhe im Wohnbereich ca.	cm	205	205	205
Anhängelast gebremst/ungebremst	kg	2000 / 750	2000 / 750	2000 / 750
Radstand ca.	mm	3800	3800	3800
Bettenmaß Bug L x B ca.	cm	196 x 150	196 x 150	196 x 150
Bettenmaß Mitte L x B ca.	cm			210 x 118 - 80 ○
Bettenmaß Heck L x B ca.	cm	212 x 80 / 201 x 80 / 211 x 144 ○	207 x 80 / 194 x 80 / 211 x 192 ○	212 x 162
Schlafplätze serienmäßig / max.		4	4	4 / 5 ○
Basis-Motorisierung		140 Multijet 3	140 Multijet 3	140 Multijet 3
kW (PS)		103 (140)	103 (140)	103 (140)
Masse in fahrbereitem Zustand (+/-5%)*	kg	2850 (2708 bis 2993)*	2870 (2727 bis 3014)*	2920 (2774 bis 3066)*
Herstellerseitig festgelegte Masse für Sonderausstattung*	kg	317	294	244
Technisch zulässige Gesamtmasse*	kg	3499	3499	3499
Zugelassene Sitzplätze (inkl. Fahrer)*		4	4	4 - 5 ○
Kühlschrankvolumen (davon Gefrierfach) ca.	l	137 (15)	137 (15)	137 (15)
Abwassertank ca.	l	90	90	90
Frischwassertankkapazität gesamt / Frischwassertank bei Fahrbefüllung	l	116 / 20	116 / 20	116 / 20
Lichtes Maß Garagentür/-klappe li. (B x H)	cm	40 x 75 ○ / 40 x 110	85 x 65 ○ / 85 x 110	85 x 110
Lichtes Maß Garagentür/-klappe re. (B x H)	cm	75 x 75 ○ / 75 x 110	85 x 65 ○ / 85 x 110	85 x 110



Bei der angegebenen Masse in fahrbereitem Zustand handelt es sich um einen im Typgenehmigungsverfahren festgelegten Standardwert. Aufgrund von Fertigungstoleranzen kann die real gewogene Masse in fahrbereitem Zustand vom oben angegebenen Wert abweichen. Abweichungen von bis zu $\pm 5\%$ der Masse in fahrbereitem Zustand sind rechtlich zulässig und möglich. Die zulässige Spanne in Kilogramm ist im Klammerzusatz hinter der Masse in fahrbereitem Zustand angegeben. Bei der herstellerseitig festgelegten Masse für Sonderausstattung handelt es sich um einen für jeden Typ und Grundriss ermittelten kalkulatorischen Wert, mit dem Dethleffs festlegt, wieviel Gewicht für werkseitig eingebaute Sonderausstattung maximal zur Verfügung steht. Die Begrenzung der Sonderausstattung soll gewährleisten, dass die Mindestnutzlast, d.h. die gesetzlich vorgeschriebene freie Masse für Gepäck und nachträglich eingebautes Zubehör, bei den von Dethleffs ausgelieferten Fahrzeugen auch tatsächlich für die Zuladung zur Verfügung steht. Das reale

Gewicht Ihres Fahrzeugs ab Werk kann erst bei Wiegung am Bandende ermittelt werden. Sollte die Wiegung im Ausnahmefall ergeben, dass die tatsächliche Zuladungsmöglichkeit trotz der Begrenzung der Sonderausstattung die Mindestnutzlast wegen einer zulässigen Gewichtsabweichung nach oben unterschreitet, werden wir vor einer Auslieferung des Fahrzeugs gemeinsam mit Ihrem Handelspartner und Ihnen prüfen, ob wir bspw. das Fahrzeug auflasten, Sitzplätze reduzieren oder Sonderausstattung herausnehmen. Die technisch zulässige Gesamtmasse des Fahrzeugs sowie die technisch zulässige Gesamtmasse auf der Achse dürfen nicht überschritten werden. Ausführliche Hinweise & Erläuterungen zur Gewichtsthematik und zur Konfiguration des Fahrzeugs finden Sie im Abschnitt Rechtliche Hinweise. Eine nähere Darstellung aller obligatorischen technischen Abhängigkeiten finden Sie in den Erläuterungen zu den Fußnoten.

Trend Integrierte

Technische Daten



Trend Integrierte		I 7057 EB	I 7057 DBL	I 7057 EBL
Preis (inkl. MwSt)	€	90.999,-	93.999,-	93.999,-
Serien-Fahrgestell		Fiat Ducato Tiefrahmen	Fiat Ducato Tiefrahmen	Fiat Ducato Tiefrahmen
Abgasnorm		Euro 6e	Euro 6e	Euro 6e
Gesamtlänge ca.	cm	740	740	740
Gesamtbreite ca.	cm	233	233	233
Gesamthöhe ca.	cm	300 ¹⁾	300 ¹⁾	300 ¹⁾
Stehhöhe im Wohnbereich ca.	cm	205	205	205
Anhängelast gebremst/ungebremst	kg	2000 / 750	2000 / 750	2000 / 750
Radstand ca.	mm	4035	4035	4035
Bettenmaß Bug L x B ca.	cm	196 x 150	196 x 150	196 x 150
Bettenmaß Mitte L x B ca.	cm	210 x 118 - 80 ○		
Bettenmaß Heck L x B ca.	cm	214 x 80 / 212 x 80 / 211 x 201 ○	195 x 150	211 x 80 / 207 x 80 / 211 x 198 ○
Schlafplätze serienmäßig / max.		4 / 5 ○	4	4
Basis-Motorisierung		140 Multijet 3	140 Multijet 3	140 Multijet 3
kW (PS)		103 (140)	103 (140)	103 (140)
Masse in fahrbereitem Zustand (+/-5%)*	kg	3000 (2850 bis 3150)*	3010 (2860 bis 3161)*	2990 (2841 bis 3140)*
Herstellerseitig festgelegte Masse für Sonderausstattung*	kg	160	150	170
Technisch zulässige Gesamtmasse*	kg	3499	3499	3499
Zugelassene Sitzplätze (inkl. Fahrer)*		4 - 5 ○	4	4
Kühlschrankvolumen (davon Gefrierfach) ca.	l	137 (15) / 137 (15) ○	137 (15) / 137 (15) ○	137 (15) / 137 (15) ○
Abwassertank ca.	l	90	90	90
Frischwassertankkapazität gesamt / Frischwassertank bei Fahrbefüllung	l	116 / 20	116 / 20	116 / 20
Lichtes Maß Garagentür/-klappe li. (B x H)	cm	90 x 75 ○ / 90 x 110	90 x 110	90 x 75 ○ / 90 x 110
Lichtes Maß Garagentür/-klappe re. (B x H)	cm	90 x 75 ○ / 90 x 110	90 x 110	90 x 75 ○ / 90 x 110

○ Sonderausstattung — Nicht möglich ● Serienausstattung ◆ Verpflichtend △ Zum Zeitpunkt der Veröffentlichung nicht bekannt



Bei der angegebenen Masse in fahrbereitem Zustand handelt es sich um einen im Typgenehmigungsverfahren festgelegten Standardwert. Aufgrund von Fertigungstoleranzen kann die real gewogene Masse in fahrbereitem Zustand vom oben angegebenen Wert abweichen. Abweichungen von bis zu ± 5 % der Masse in fahrbereitem Zustand sind rechtlich zulässig und möglich. Die zulässige Spanne in Kilogramm ist im Klammerzusatz hinter der Masse in fahrbereitem Zustand angegeben. Bei der herstellerseitig festgelegten Masse für Sonderausstattung handelt es sich um einen für jeden Typ und Grundriss ermittelten kalkulatorischen Wert, mit dem Dethleffs festlegt, wieviel Gewicht für werkseitig eingebaute Sonderausstattung maximal zur Verfügung steht. Die Begrenzung der Sonderausstattung soll gewährleisten, dass die Mindestnutzlast, d.h. die gesetzlich vorgeschriebene freie Masse für Gepäck und nachträglich eingebautes Zubehör, bei den von Dethleffs ausgelieferten Fahrzeugen auch tatsächlich für die Zuladung zur Verfügung steht. Das reale

Gewicht Ihres Fahrzeugs ab Werk kann erst bei Wiegung am Bandende ermittelt werden. Sollte die Wiegung im Ausnahmefall ergeben, dass die tatsächliche Zuladungsmöglichkeit trotz der Begrenzung der Sonderausstattung die Mindestnutzlast wegen einer zulässigen Gewichtsabweichung nach oben unterschreitet, werden wir vor einer Auslieferung des Fahrzeugs gemeinsam mit Ihrem Handelspartner und Ihnen prüfen, ob wir bspw. das Fahrzeug auflasten, Sitzplätze reduzieren oder Sonderausstattung herausnehmen. Die technisch zulässige Gesamtmasse des Fahrzeugs sowie die technisch zulässige Gesamtmasse auf der Achse dürfen nicht überschritten werden. Ausführliche Hinweise & Erläuterungen zur Gewichtsthematik und zur Konfiguration des Fahrzeugs finden Sie im Abschnitt Rechtliche Hinweise. Eine nähere Darstellung aller obligatorischen technischen Abhängigkeiten finden Sie in den Erläuterungen zu den Fußnoten.

Serienausstattungen

	I 6617 EB	I 6817 EB	I 6877	I 7057 EB	I 7057 DBL	I 7057 EBL
Fahrgestell Fiat						
Alufelge Fiat 16 Zoll	●	●	●	●	●	●
Fiat Ducato Light Tiefrahmen (3.499 kg), Multijet 140 (2,2 l / 103 kW / 140 PS), 6 Gang Schaltgetriebe	●	●	●	●	●	●
Fahrgestell Ausstattung Fiat						
ABS (Anti-Blockiersystem) / EBD (Elektronische Bremskraftverteilung)	●	●	●	●	●	●
Armaturenbrett mit Aluminium Applikation	●	●	●	●	●	●
Automatischer Bremsassistent nach einer Kollision	●	●	●	●	●	●
Cup Holder im Armaturenbrett mittig	●	●	●	●	●	●
Dieseltank 90 Liter inkl. 19L AdBlue Tank	●	●	●	●	●	●
ESP inkl. ASR, Traction Plus, Hill Holder und Hill Descent Control	●	●	●	●	●	●
Fahrer- und Beifahrerairbag	●	●	●	●	●	●
Fahrerhaus Klimaanlage manuell	●	●	●	●	●	●
Fahrerhaus-Faltverdunkelung für Front- und Seitenscheiben für beste Isolation und Sichtschutz	●	●	●	●	●	●
Frontantrieb	●	●	●	●	●	●
GFK Leichtbau Blattfeder	●	●	●	●	●	●
Höhen- und Neigeverstellbar inkl. zwei gepolsterte Armlehnen für Fahrer- und Beifahrersitz	●	●	●	●	●	●
Lederlenkrad und Schaltknäuf mit Ledermanschette	●	●	●	●	●	●
Lenkrad mit Bedienelementen	●	●	●	●	●	●
Pilotensitze: integrierte Kopfstütze, zwei Armlehnen, drehbar	●	●	●	●	●	●
Reifenfüllset und Abschleppöse	●	●	●	●	●	●
Seitenwind Assistent	●	●	●	●	●	●
Sitzplatzerkennung für Fahrer- und Beifahrersitz	●	●	●	●	●	●
Stabilitätskontrollsystem für Anhänger	●	●	●	●	●	●
Tempomat	●	●	●	●	●	●
Verbreiterte Hinterachse	●	●	●	●	●	●
Vibrationsarme, elektrisch verstellbare und beheizbare Außenspiegel in Reisebus-Optik (zweiteilig)	●	●	●	●	●	●
Wegfahrsperr	●	●	●	●	●	●
Winterreifen M+S Camping (mit Schneeflocke)	●	●	●	●	●	●
Außen Ausstattungen						
70 cm breite Wohnraumtür	●	●	●	●	●	●
Bodenstärke: 49 mm, Seitenwandstärke: 34 mm und Dachstärke: 35 mm	●	●	●	●	●	●
Dethleffs Exklusiv Heckleuchtenträger mit ShapeLine LED Rückleuchten, in Heckspoiler integrierter 3. Bremsleuchte und eingezogener Heckwand	●	●	●	●	●	●
EPS Aufbau-Isolierung	●	●	●	●	●	●
Ebener Iso-Protect-Komfortboden im Wohnbereich ohne Podeste oder Absätze	●	●	●	●	●	●
Fahrerhaustüre links	●	●	●	●	●	●
Fliegengitter-Aufbautür	●	●	●	●	●	●
GFK Dach	●	●	●	●	●	●
Heckgarage: zwei Garagentüren/-klappen mit Einhandbedienung, Heckabsenkung (150 Kg Flächenlast), beheizt, mit Zurrleisten, beleuchtet, 1 x 230 V Steckdose	●	●	●	●	●	●
Lifetime Smart Aufbautechnologie: Verrottungssichere Bodenkonstruktion ohne Holzeinlagen – mit GFK-verkleidetem Unterboden und Dach	●	●	●	●	●	●
Panorama-Dachhaube 40x40 cm mit Mückenschutzgitter und Verdunklungsrollo über dem Hubbett	●	●	●	●	●	●
Panorama-Dachhaube 75x105 cm im Wohnraum	●	●	●	●	●	●
Schlafzimmerfenster rechts und links	●	●	●	●	●	●
Seitenwände und Heckwand aus widerstandsfähiger HighGloss GFK mit glatter, glänzender Oberfläche	●	●	●	●	●	●
Wohnraumzugang mit komfortablem Coupe Einstieg	●	●	●	●	●	●
Wohnraumzugang mit komfortabler, breiter, elektrischer Trittstufe	●	●	●	●	●	●
Außen Design						
Außenlackierung Aufbau weiß	●	●	●	●	●	●
Innen Design						
Holzdekor Ashton	●	●	●	●	●	●
Wohnwelt Saros	●	●	●	●	●	●

Serienausstattungen

I 6617 EB	I 6817 EB	I 6877	I 7057 EB	I 7057 DBL	I 7057 EBL
-----------	-----------	--------	-----------	------------	------------

Textile Ausstattung					
Heckbetten mit ergonomischen Holzlattenrosten und 150 mm starken 7-Zonen Premium Matratzen aus klimaregulierendem Material	●	●	●	●	●
Möbelvarianten					
AirPlus Dachschrank-Hinterlüftung zur Vermeidung von Kondenswasserbildung	●	●	●	●	●
Dachschrankklappen leise schließend (Softclose)	●	●	●	●	●
Durchgehende Dachschränke im Heckbereich	●	●	—	●	●
Einzelbetten hochgesetzt inkl. komfortablen Aufstiegsstufen	●	●	—	—	●
Gemütliche Lounge Sitzgruppe mit 2 Klappsitzen inkl. 3-Punkt-Gurten inkl. Isofix und freistehendem, starren Tischfuß	—	—	—	—	●
Heckdoppelbett hochgesetzt, quer	—	—	●	—	—
Höhenverstellbares Doppelbett	—	—	—	—	●
Kleiderschrank links und rechts neben dem Queensbett	—	—	—	—	●
Modernes Eingangsregal mit praktischen Ablagefächern und Spannbändern	—	●	●	●	●
Modernes Interieur Design mit dunkler Ambiente Decke und Fensterverkleidungen im Wohnraum	●	●	●	●	●
Multifunktions-Staufach unter dem Doppelbett mit Kleiderschrank, von innen und außen zugänglich, beleuchtet, Bettrast aufstellbar	—	—	●	—	—
Raumhohe Holz-Schiebetür zum Abtrennen des Schlafraums	—	—	—	●	●
Raumhoher Kleiderschrank mit ausziehbare Trittstufe für einen bequemen Zugang zum Bett	—	—	●	—	—
Sitzgruppe mit einhängbarem und erweiterbarem Tisch und 2 integrierte 3-Punkt-Gurte	●	●	●	—	—
Zwei praktische Spannnetze unterhalb des Dachschranke im Heckbett	●	●	●	●	●
manuelles Hubbett im Fahrerhaus	●	●	●	●	●
Küche					
Gourmet-Küche: 2-Flamm-Kocher, großzügige Schubladen, Besteckeinsatz, Abfalleimer und großzügige Arbeitsfläche	●	●	●	●	●
Küchenrückwand mit Gewürzregel	●	●	●	●	●
Kühlschrank (137 l)	●	●	●	●	●
MultiFlex Schienensystem inkl. Haken (weiteres Zubehör über Dethleffs Original Zubehör)	●	●	●	●	●
Badezimmer					
Ausstattung mit Schränken, Abstellflächen, großen Spiegeln, Becher- und Toilettenpapierhalter	●	●	●	●	●
Großzügiges Raumbad mit separater Dusche und Toilettenraum mit zum Wohnraum schließender Türe	—	—	—	●	●
Schwenk-Toilettenraum zur optimalen Platzausnutzung	●	—	—	—	—
Heizung					
Digitales Bedienelement für Warmluftheizung	●	●	●	●	●
Gas Warmluftheizung 6 kW mit Warmwasserboiler	●	●	●	●	●
Heizung in der Sitzgruppe, zur optimalen Wärmeverteilung, verbaut	●	●	●	●	●
Elektroinstallation					
Aufbaubatterie AGM, 95 Ah	●	●	●	●	●
Baldachin mit Spots über der Aufbau-tür	●	●	●	●	●
Bord-Control-Panel	●	●	●	●	●
EBL mit integriertem Überspannungsschutz und separatem FI Schutzschalter	●	●	●	●	●
Funktionslicht (Aufbau- und Einbauspot)	●	●	●	●	●
LED-Beleuchtung im gesamten Fahrzeug	●	●	●	●	●
Steckdosenanzahl 1x 12V, 7x 230V, 4x USB	●	●	●	●	●
Vorzeltleuchte 12 V	●	●	●	●	●
Zuschalt-/Trennautomatik für Starter- und Aufbaubatterie sowie Kühlschrank	●	●	●	●	●
Wasserversorgung					
Frischwassertank im isolierten und beheizten Bereich	●	●	●	●	●
Tauchwasserpumpe	●	●	●	●	●
Gasversorgung					
Stauraum für 2 Gasflaschen mit je 11 kg Füllgewicht, mit vereinfachtem Zugang	●	●	●	●	●

PAKETE TREND INTEGRIERTE

Paket	Paket X (4m Markise) (13734)	Paket X (4,5m Markise) (13734)	Paket X (5m Markise) (13734)	Paket One (4m Markise) (13732)	Paket One (4,5m Markise) (13732)	Paket One (5m Markise) (13732)	Paket Two (4m Markise) (13733)	Paket Two (4,5m Markise) (13733)	Paket Two (5m Markise) (13733)
Integrierte Einlinsen Rückfahrkamera	349,-	349,-	349,-	349,-	349,-	349,-	349,-	349,-	349,-
Cassettenmarkise Omnistor 4.0 m (manuell)	1.229,-			1.229,-			1.229,-		
Cassettenmarkise Omnistor 4,5 m (manuell)		1.429,-			1.429,-			1.429,-	
Cassettenmarkise Omnistor 5,0 m (manuell)			1.739,-			1.739,-			1.739,-
Flachbildschirmhalter				399,-	399,-	399,-	399,-	399,-	399,-
Automatische HD SAT Anlage 65 Twin				3.169,-	3.169,-	3.169,-	3.169,-	3.169,-	3.169,-
Flachbildschirm 22" HD TV				819,-	819,-	819,-			
Flachbildschirm 32" HD TV							1.369,-	1.369,-	1.369,-
Summe Einzelbestandteile €	1.578,-	1.778,-	2.088,-	5.965,-	6.165,-	6.475,-	6.515,-	6.715,-	7.025,-
Paketpreis (inkl. MwSt.) €	1.399,-	1.499,-	1.699,-	5.199,-	5.299,-	5.499,-	5.599,-	5.699,-	5.899,-
Sie sparen €	179,-	279,-	389,-	766,-	866,-	976,-	916,-	1.016,-	1.126,-
Mehrgewicht (kg)*	35	39	41	51.5	55.5	57.5	54.5	58.5	60.5

Paket	Family-Paket I 6617 EB (13849)	Family-Paket I 6817, 7057 EB (13849)	Family-Paket I 6877 (13849)	Family-Paket I 7057 DBL (13849)	Family-Paket I 7057 EBL (13849)
Wohnraumtür mit Fenster inkl. Verdunkelung und Zentralverriegelung (inkl. Fahrerhaustür)	599,-	599,-	599,-	599,-	599,-
Light Moments: Indirekte Ambientebeleuchtung über den Dachstauschränken	699,-	699,-	699,-	699,-	699,-
Light Moments: Indirekte Wandflächen-Ambientebeleuchtung	649,-	649,-	649,-	649,-	649,-
Light Moments: Küchenrückwand beleuchtet	199,-	199,-	199,-	199,-	199,-
Vorbereitung für Radiosystem inkl. Soundpaket im Fahrerhaus	919,-	919,-	919,-	919,-	919,-
Radioantenne DAB+ auf dem Dach montiert	399,-	399,-	399,-	399,-	399,-
Light Moments: Verkleidete Sitztruhenwange mit indirekter Beleuchtung	129,-	129,-	129,-		
Gemütliche L-Sitzgruppe mit freistehendem, absenkbarem Tischfuß und 2 integrierte 3-Punkt-Gurte	349,-	349,-	349,-		
Bettumbau Einzelbetten zu Doppelbett	349,-	349,-			349,-
Light Moments: Indirekte Beleuchtung im Badezimmer mit beleuchteter Duschkonsole		249,-	249,-	249,-	249,-
Light Moments: Eingangsmodul mit indirekter Beleuchtung		99,-	99,-	99,-	99,-
Summe Einzelbestandteile €	4.291,-	4.639,-	4.290,-	3.812,-	4.161,-
Paketpreis (inkl. MwSt.) €	2.799,-	2.799,-	2.599,-	2.099,-	2.499,-
Sie sparen €	1.492,-	1.840,-	1.691,-	1.713,-	1.662,-
Mehrgewicht (kg)*	27.1	27.7	20.2	10.7	18.2



* INFO

Der werkseitige Einbau von Sonderausstattung erhöht die tatsächliche Masse des Fahrzeugs und verringert die Nutzlast. Das angegebene Mehrgewicht für Pakete und Sonderausstattung weist das Mehrgewicht gegenüber der Serienausstattung des jeweiligen Modells bzw. Grundrisses aus. Das Gesamtgewicht der ausgewählten Sonderausstattung darf die in den Modellübersichten angegebene herstellerseitig festgelegte Masse für

Sonderausstattung nicht überschreiten. Hierbei handelt es sich um einen für jeden Typ und Grundriss ermittelten kalkulatorischen Wert, mit dem Dethleffs festlegt, wieviel Gewicht für werkseitig eingebaute Sonderausstattung maximal zur Verfügung steht. Ausführliche Hinweise und Erläuterungen zur Gewichtsthematik finden Sie im Abschnitt Rechtliche Hinweise.

Paket	Winterkomfort-Paket Alde (13736)	Winterkomfort-Paket Alde (13736)	Winterkomfort-Paket Alde (13736)
Schalter für Wasserpumpe	99,-	99,-	99,-
Unterbodenleitungen isoliert	179,-	179,-	179,-
Abwassertank isoliert	199,-	199,-	199,-
Abwassertank und -leitungen elektrisch beheizt	1.269,-	1.269,-	1.269,-
Warmwasser-Teppich für das Fahrerhaus	919,-	919,-	919,-
Warmwasserheizung mit Warmwasserboiler, automatischem Ablassventil, Absperrventil für den Schlafraum und digitalem Bedienelement	3.059,-	3.059,-	
XPS Aufbau-Isolierung	739,-		
XPS Aufbau-Isolierung		739,-	
Warmwasserheizung mit Warmwasserboiler, automatischem Ablassventil, Absperrventil für den Schlafraum und digitalem Bedienelement			3.059,-
XPS Aufbau-Isolierung			739,-
Summe Einzelbestandteile €	6.463,-	6.463,-	6.463,-
Paketpreis (inkl. MwSt.) €	5.799,-	5.799,-	5.799,-
Sie sparen €	664,-	664,-	664,-
Mehrgewicht (kg)*	66.7	68.7	75.7

Paket	Winterkomfort-Paket Warmluft (13735)	Winterkomfort-Paket Warmluft (13735)	Winterkomfort-Paket Warmluft (13735)
Schalter für Wasserpumpe	99,-	99,-	99,-
Unterbodenleitungen isoliert	179,-	179,-	179,-
Abwassertank isoliert	199,-	199,-	199,-
Abwassertank und -leitungen elektrisch beheizt	1.269,-	1.269,-	1.269,-
Gas Warmluftheizung 6 kW mit 1,8 kW Elektroheizstab und Warmwasserboiler inkl. digitalem Bedienelement	619,-	619,-	619,-
XPS Aufbau-Isolierung	739,-		
XPS Aufbau-Isolierung		739,-	
XPS Aufbau-Isolierung			739,-
Summe Einzelbestandteile €	3.104,-	3.104,-	3.104,-
Paketpreis (inkl. MwSt.) €	2.549,-	2.549,-	2.549,-
Sie sparen €	555,-	555,-	555,-
Mehrgewicht (kg)*	24.2	26.2	27.2

GT Design-Paket (14583)	Preis €
Doppelverglaste Rahmenfenster mit Verdunklung & Mückenschutz	769,-
Außendesign GT (Heckleuchenträger mit schwarzem Diffusor, erweiterte Beklebung, Skidplate "rot")	1.499,-
Summe Einzelbestandteile	2.268,-
Paketpreis (inkl. MwSt.)	1.999,-
Sie sparen	269,-
Mehrgewicht (kg)*	2



* INFO

Der werkseitige Einbau von Sonderausstattung erhöht die tatsächliche Masse des Fahrzeugs und verringert die Nutzlast. Das angegebene Mehrgewicht für Pakete und Sonderausstattung weist das Mehrgewicht gegenüber der Serienausstattung des jeweiligen Modells bzw. Grundrisses aus. Das Gesamtgewicht der ausgewählten Sonderausstattung darf die in den Modellübersichten angegebene herstellerseitig festgelegte Masse für

Sonderausstattung nicht überschreiten. Hierbei handelt es sich um einen für jeden Typ und Grundriss ermittelten kalkulatorischen Wert, mit dem Dethleffs festlegt, wieviel Gewicht für werkseitig eingebaute Sonderausstattung maximal zur Verfügung steht. Ausführliche Hinweise und Erläuterungen zur Gewichtsthematik finden Sie im Abschnitt Rechtliche Hinweise.

Chassis-Paket (14582)	Preis €
Fahrerhaus Klimaanlage automatisch, Digitaler Tacho mit 7"-Kombiinstrument und Wireless Phone Charger in der Mittelkonsole	1.199,-
Elektrische Feststellbremse	619,-
LED Tagfahrlicht	449,-
Summe Einzelbestandteile	2.267,-
Paketpreis (inkl. MwSt.)	1.799,-
Sie sparen	468,-
Mehrgewicht (kg)*	-8.1

Vorbereitungskit (11350)	Preis €
Vorbereitung Solar	259,-
Vorbereitung Dach-Klimaanlage	99,-
Vorbereitung SAT-Anlage	199,-
Vorbereitung erste Rückfahrkamera	279,-
Vorbereitung zweite Rückfahrkamera	149,-
Summe Einzelbestandteile	985,-
Paketpreis (inkl. MwSt.)	499,-
Sie sparen	486,-
Mehrgewicht (kg)*	7.6

△ Zum Zeitpunkt der Veröffentlichung nicht bekannt



* INFO

Der werkseitige Einbau von Sonderausstattung erhöht die tatsächliche Masse des Fahrzeugs und verringert die Nutzlast. Das angegebene Mehrgewicht für Pakete und Sonderausstattung weist das Mehrgewicht gegenüber der Serienausstattung des jeweiligen Modells bzw. Grundrisses aus. Das Gesamtgewicht der ausgewählten Sonderausstattung darf die in den Modellübersichten angegebene herstellerseitig festgelegte Masse für

Sonderausstattung nicht überschreiten. Hierbei handelt es sich um einen für jeden Typ und Grundriss ermittelten kalkulatorischen Wert, mit dem Dethleffs festlegt, wieviel Gewicht für werkseitig eingebaute Sonderausstattung maximal zur Verfügung steht. Ausführliche Hinweise und Erläuterungen zur Gewichtsthematik finden Sie im Abschnitt Rechtliche Hinweise.

Sonderausstattung*

	in Paket enthalten	Preis € (inkl. MwSt.)	Mehrgewicht (kg)*	Code	I 6617 EB	I 6817 EB	I 6877	I 7057 EB	I 7057 DBL	I 7057 EBL
Fahrgestell Fiat										
Fiat Ducato Light Tiefrahmen (3.499 kg), Multijet 140 (2,2 l / 103 kW / 140 PS), 8-Gang Wandler-Automatikgetriebe	—	3.399,-	60	140A	○	○	○	○	○	○
Fiat Ducato Light Tiefrahmen (3.499 kg), Multijet 180 (2,2 l / 132 kW / 180 PS), 8-Gang Wandler-Automatikgetriebe	—	6.499,-	60	180A	○	○	○	○	○	○
Fiat Ducato Maxi Tiefrahmen (4.250 kg), Multijet 180 (2,2 l / 132 kW / 180 PS), 8-Gang Wandler-Automatikgetriebe	—	7.999,-	60	M180A	○	○	○	○	○	○
Auflastung										
Auflastung 3.650 kg	—	299,-	0	10769	○	○	○	○	○	○
Fahrgestell Ausstattung Fiat										
Anhängekupplung (bei Anhängerbetrieb z.ZGG. beachten)	—	1.789,-	62	273	○	—	—	—	—	—
Anhängekupplung (bei Anhängerbetrieb z.ZGG. beachten)	—	1.789,-	65	273	—	○	○	—	—	—
Anhängekupplung (bei Anhängerbetrieb z.ZGG. beachten)	—	1.789,-	66	273	—	—	—	○	○	○
Stützen (2 Stk.) für Anbau hinten	—	329,-	6	390	○	○	○	○	○	○
Verstärkte Schraubfeder Vorderachse	—	819,-	3.75	1889	○	○	○	○	○	○
Zusätzlicher Sitzplatz ⁹⁾	—	719,-	14.5	435	—	—	○	○	—	—
Außen Ausstattungen										
Dachlüfter mit Ventilator	—	299,-	1.5	7507	○	○	○	○	○	○
Doppelter Boden in der Heckgarage	—	299,-	10	1890	○	—	—	—	—	—
Doppelter Boden in der Heckgarage	—	299,-	12	1890	—	—	—	○	○	○
Doppelter Boden in der Heckgarage	—	299,-	13	1890	—	○	○	—	—	—
Doppelverglaste Rahmenfenster mit Verdunklung & Mückenschutz	GT-P	769,-	1	415	○	○	○	○	○	○
Fahrradhalter absenkbar (mit 3 Schienen)	—	919,-	20.7	7482	○	○	○	○	○	○
Fahrradhalter für 3 Fahrräder (Heckmontage)	—	429,-	10.5	938	○	○	○	○	○	○
Innen Design										
Textilleder-Wohnwelt Heron	—	399,-	0	13726	○	○	○	○	○	○
Wohnwelt Yoko	—		0	13725	○	○	○	○	○	○
Textile Ausstattung										
Teppich gekettelt, lose verlegt	—	819,-	5.7	851	○	—	—	—	—	—
Teppich gekettelt, lose verlegt	—	819,-	6.2	851	—	○	—	—	—	—
Teppich gekettelt, lose verlegt	—	819,-	5.5	851	—	—	○	—	—	—
Teppich gekettelt, lose verlegt	—	819,-	7.1	851	—	—	—	○	—	—
Teppich gekettelt, lose verlegt	—	819,-	8.5	851	—	—	—	—	○	—
Teppich gekettelt, lose verlegt	—	819,-	7.5	851	—	—	—	—	—	○
Möbelvarianten										
Bettenbau Sitzgruppe quer	—	559,-	5.5	1944	—	—	○	—	—	—
Bettenbau Sitzgruppe quer	—	559,-	8	1944	—	—	—	○	—	—
Bettumbau Einzelbetten zu Doppelbett	FA-P	349,-	7.5	1883	○	○	—	○	—	○
Einzelbetten niedrig für bequemen Zugang und hohe Kopffreiheit	—	99,-	-13	510	○	○	—	—	—	—
Einzelbetten niedrig für bequemen Zugang und hohe Kopffreiheit	—	99,-	-10.5	510	—	—	—	○	—	○
Isofix Kindersitzbefestigung für 3. und 4. Sitzplatz in Fahrtrichtung	—	359,-	4	8125	○	○	○	○	—	—
Küche										
Kühlschrank (137 l) mit integriertem Backofen	—	699,-	12	290	—	—	—	○	—	—



* INFO

Der werkseitige Einbau von Sonderausstattung erhöht die tatsächliche Masse des Fahrzeugs und verringert die Nutzlast. Das angegebene Mehrgewicht für Pakete und Sonderausstattung weist das Mehrgewicht gegenüber der Serienausstattung des jeweiligen Modells bzw. Grundrisses aus. Das Gesamtgewicht der ausgewählten Sonderausstattung darf die in den Modellübersichten angegebene herstellerseitig festgelegte Masse für Sonderausstattung nicht überschreiten. Hierbei handelt es sich um einen für jeden Typ und Grundriss ermittelten kalkulatorischen Wert, mit dem Dethleffs festlegt, wieviel Gewicht für werkseitig eingebaute Sonderausstattung maximal

zur Verfügung steht. Ausführliche Hinweise und Erläuterungen zur Gewichtsthematik finden Sie im Abschnitt Rechtliche Hinweise. Bei einer Auflastung erhöht sich die herstellerseitig festgelegte Masse für Sonderausstattung. Die Erhöhung ergibt sich aus der höheren Nutzlast durch das alternative Fahrgestell. Hiervon sind das erhöhte Eigengewicht des alternativen Fahrgestells sowie insbesondere das Gewicht für ggf. verpflichtende schwerere Motorvarianten (z. B. 180 PS) abzuziehen. Eine nähere Darstellung aller obligatorischen technischen Abhängigkeiten finden Sie in den Erläuterungen zu den Fußnoten.

Sonderausstattung*

	in Paket enthalten	Preis € (inkl. MwSt.)	Mehrgewicht (kg)*	Code	I 6617 EB	I 6817 EB	I 6877	I 7057 EB	I 7057 DBL	I 7057 EBL
Kühlschrank (137 l) mit integriertem Backofen	—	699,-	11	290	—	—	—	—	○	○
Badezimmer										
Duschrost	—	119,-	2	1657	○	○	○	○	○	○
Fenster im Badezimmer	—	239,-	5	372	—	○	○	○	○	○
Multimedia										
Dethleffs Naviceiver inkl. DAB+, Truck Navigation, Wireless Apple CarPlay und Android Auto ⁶⁾	—	1.999,-	3.65	9582	○	○	○	○	○	○
Zweite Rückfahrkamera im Heckleuchenträger	—	299,-	1	11541	○	○	○	○	○	○
Heizung										
Fußbodenerwärmung elektrisch (partiell) ¹⁴⁾	—	699,-	5	763	○	○	○	○	○	○
Gas Wärmeluftheizung 6 kW mit 1,8 kW Elektroheizstab und Warmwasserboiler inkl. digitalem Bedienelement	WI-KO	619,-	1	330	○	○	○	○	○	○
Warmwasser Fußboden-Erwärmung ¹³⁾	—	1.199,-	11	1603	○	○	○	○	○	○
Warmwasser-Teppich für das Fahrerhaus ¹³⁾	WI-KO	919,-	3.5	6709	○	○	○	○	○	○
Warmwasserheizung mit Warmwasserboiler, automatischem Ablassventil, Absperrventil für den Schlafrum und digitalem Bedienelement	WI-KO	3.059,-	40	761	○	○	○	—	—	—
Warmwasserheizung mit Warmwasserboiler, automatischem Ablassventil, Absperrventil für den Schlafrum und digitalem Bedienelement	WI-KO	3.059,-	46	761	—	—	—	○	○	○
Elektroinstallation										
2. Aufbaubatterie AGM, 95 Ah ⁷⁾	—	429,-	27	830	○	○	○	○	○	○
2. Aufbaubatterie Dual Battery System (Lithium), 140 Ah ⁷⁾	—	2.599,-	19	13968	○	○	○	○	○	○
Solaranlage 100 Watt	—	999,-	12.6	922	○	○	○	○	○	○
Wasserversorgung										
Abwassertank isoliert	WI-KO	199,-	11	13742	○	○	○	○	○	○
Außendusche (Kaltwasser)	—	199,-	0.5	793	○	○	○	○	○	○
Schalter für Wasserpumpe	WI-KO	99,-	0.2	397	○	○	○	○	○	○
Gasversorgung										
Automatische Gasflaschenumschaltung inkl. Crash Sensor, EisEx und Gasfilter	—	559,-	2.5	1577	○	○	○	○	○	○
Gassteckdose außen Gasdruck 30 mbar	—	259,-	1.3	878	○	○	○	○	○	○
Sicherheit										
Feuerlöscher 2 kg	—	159,-	4	1878	○	○	○	○	○	○
Rauchmelder	—	99,-	0.2	1891	○	○	○	○	○	○
Tresor	—	199,-	4.7	13739	○	○	○	○	○	○
Pakete										
Chassis-Paket	—	1.799,-	-8.1	14582	○	○	○	○	○	○
Family-Paket I 6617 EB	—	2.799,-	27.1	13849	○	—	—	—	—	—
Family-Paket I 6817, 7057 EB	—	2.799,-	27.7	13849	—	○	—	○	—	—
Family-Paket I 6877	—	2.599,-	20.2	13849	—	—	○	—	—	—
Family-Paket I 7057 DBL	—	2.099,-	10.7	13849	—	—	—	—	○	—
Family-Paket I 7057 EBL	—	2.499,-	18.2	13849	—	—	—	—	—	○
GT Design-Paket	—	1.999,-	2	14583	○	○	○	○	○	○
Paket One (4,5m Markise)	—	5.299,-	55.5	13732	—	○	○	—	—	—
Paket One (4m Markise)	—	5.199,-	51.5	13732	○	—	—	—	—	—



* INFO

Der werkseitige Einbau von Sonderausstattung erhöht die tatsächliche Masse des Fahrzeugs und verringert die Nutzlast. Das angegebene Mehrgewicht für Pakete und Sonderausstattung weist das Mehrgewicht gegenüber der Serienausstattung des jeweiligen Modells bzw. Grundrisses aus. Das Gesamtgewicht der ausgewählten Sonderausstattung darf die in den Modellübersichten angegebene herstellereitig festgelegte Masse für Sonderausstattung nicht überschreiten. Hierbei handelt es sich um einen für jeden Typ und Grundriss ermittelten kalkulatorischen Wert, mit dem Dethleffs festlegt, wieviel Gewicht für werkseitig eingebaute Sonderausstattung maximal

zur Verfügung steht. Ausführliche Hinweise und Erläuterungen zur Gewichtsthematik finden Sie im Abschnitt Rechtliche Hinweise. Bei einer Auflastung erhöht sich die herstellereitig festgelegte Masse für Sonderausstattung. Die Erhöhung ergibt sich aus der höheren Nutzlast durch das alternative Fahrgestell. Hiervon sind das erhöhte Eigengewicht des alternativen Fahrgestells sowie insbesondere das Gewicht für ggf. verpflichtende schwerere Motorvarianten (z. B. 180 PS) abzuziehen. Eine nähere Darstellung aller obligatorischen technischen Abhängigkeiten finden Sie in den Erläuterungen zu den Fußnoten.

Sonderausstattung*

	in Paket enthalten	Preis € (inkl. MwSt.)	Mehrgewicht (kg)*	Code	I 6617 EB	I 6817 EB	I 6877	I 7057 EB	I 7057 DBL	I 7057 EBL
Paket One (5m Markise)	—	5.499,-	57.5	13732	—	—	—	○	○	○
Paket Two (4,5m Markise)	—	5.699,-	58.5	13733	—	○	○	—	—	—
Paket Two (4m Markise)	—	5.599,-	54.5	13733	○	—	—	—	—	—
Paket Two (5m Markise)	—	5.899,-	60.5	13733	—	—	—	○	○	○
Paket X (4,5m Markise)	—	1.499,-	39	13734	—	○	○	—	—	—
Paket X (4m Markise)	—	1.399,-	35	13734	○	—	—	—	—	—
Paket X (5m Markise)	—	1.699,-	41	13734	—	—	—	○	○	○
Vorbereitungskit	—	499,-	7.6	11350	○	○	○	○	○	○
Winterkomfort-Paket Alde	—	5.799,-	66.7	13736	○	—	—	—	—	—
Winterkomfort-Paket Alde	—	5.799,-	68.7	13736	—	○	○	—	—	—
Winterkomfort-Paket Alde	—	5.799,-	75.7	13736	—	—	—	○	○	○
Winterkomfort-Paket Warmluft	—	2.549,-	24.2	13735	○	—	—	—	—	—
Winterkomfort-Paket Warmluft	—	2.549,-	26.2	13735	—	○	○	—	—	—
Winterkomfort-Paket Warmluft	—	2.549,-	27.2	13735	—	—	—	○	○	○
Sonstiges										
Zulassungsdokumente	—	189,-	0	15152	◆	◆	◆	◆	◆	◆

○ Sonderausstattung — Nicht möglich ● Serienausstattung ◆ Verpflichtend △ Zum Zeitpunkt der Veröffentlichung nicht bekannt

GT-P GT Paket FA-P Family Paket WI-KO Winterkomfort-Paket



* INFO

Der werkseitige Einbau von Sonderausstattung erhöht die tatsächliche Masse des Fahrzeugs und verringert die Nutzlast. Das angegebene Mehrgewicht für Pakete und Sonderausstattung weist das Mehrgewicht gegenüber der Serienausstattung des jeweiligen Modells bzw. Grundrisses aus. Das Gesamtgewicht der ausgewählten Sonderausstattung darf die in den Modellübersichten angegebene herstellerseitig festgelegte Masse für Sonderausstattung nicht überschreiten. Hierbei handelt es sich um einen für jeden Typ und Grundriss ermittelten kalkulatorischen Wert, mit dem Dethleffs festlegt, wieviel Gewicht für werkseitig eingebaute Sonderausstattung maximal

zur Verfügung steht. Ausführliche Hinweise und Erläuterungen zur Gewichtsthematik finden Sie im Abschnitt Rechtliche Hinweise. Bei einer Auflastung erhöht sich die herstellerseitig festgelegte Masse für Sonderausstattung. Die Erhöhung ergibt sich aus der höheren Nutzlast durch das alternative Fahrgestell. Hiervon sind das erhöhte Eigengewicht des alternativen Fahrgestells sowie insbesondere das Gewicht für ggf. verpflichtende schwerere Motorvarianten (z. B. 180 PS) abzuziehen. Eine nähere Darstellung aller obligatorischen technischen Abhängigkeiten finden Sie in den Erläuterungen zu den Fußnoten.

Esprit Integrierte



Der Esprit vereint modernes Design im nordischen Stil mit exzellentem Oberklasse-Komfort. Zum winterfesten Ganzjahresbegleiter macht ihn sein beheizbarer Doppelboden mit der darin frostsicher verlegten Wasserinstallation. 26 cm hoch, bietet er gut nutzbaren, zusätzlichen Stauraum.

Steckbrief

Gesamtlänge ca.	779 cm
Gesamtbreite ca.	232 cm
Gesamthöhe ca.	298 cm
Stehhöhe im Wohnbereich ca.	205 cm

Maximalwerte teilweise nicht bei allen Modellen bzw. nur in Verbindung mit Sonderausstattung möglich.

Polster



+ Wohnwelt Kari



+ Wohnwelt Nubia

○



+ Echtleder-
Wohnwelt Rubino ○



+ Echtleder
Individual ○

Holzdekor



+ Holzdekor Noce Nagano

○ optional erhältlich

Pluspunkte

- + 180 PS (136 kW) Multijet-Motor, 8-Gang-Wandler-Automatikgetriebe, Klimaautomatik, Multifunktions-Lederlenkrad u.v.m.
- + Ideale Fahreigenschaften: Premium-Tiefrahmenchassis mit 145 mm Absenkung und bis zu 4,5 t zul. Gesamtgewicht
- + Absolute Winterfestigkeit durch beheizten Doppelboden mit frostgeschützt verlegter Installation
- + Lifetime Plus Aufbautechnologie mit absolut verrottungssicherem und langlebigem Wandaufbau
- + Geräumige Heckgarage, beidseitig mit Türen, 250 kg Flächenlast, rutschhemmendem Bodenbelag, Vliesverkleidung, Zurrschienen, Beleuchtung sowie Einhandbedienung und 2-Punkt-Verriegelung
- + Gourmet-Küche mit 3-Flamm-Kocher, großzügigen Schubladen mit Soft-Close Einzug und Zentralverriegelung, Schneidbrett, Apothekerauszug, u.v.m.
- + Großes, komfortables Hubbett mit 200 x 150 cm Liegefläche, hochwertiger Kaltschaummatratze und Holzlattenrost. Elektrisch bedienbar



Esprit Integrierte

Technische Daten



Esprit Integrierte		I 7150-2 EB	I 7150-2 EBL
Preis (inkl. MwSt)	€	131.999,-	133.299,-
Serien-Fahrgestell		Fiat Ducato Maxi AL-KO	Fiat Ducato Maxi AL-KO
Abgasnorm		Euro VI-E	Euro VI-E
Gesamtlänge ca.	cm	779	779
Gesamtbreite ca.	cm	232	232
Gesamthöhe ca.	cm	298 ¹⁾	298 ¹⁾
Stehhöhe im Wohnbereich ca.	cm	205	205
Anhängelast gebremst/ungebremst	kg	1750 / 750	1750 / 750
Radstand ca.	mm	4500	4500
Bettenmaß Bug L x B ca.	cm	200 x 150	200 x 150
Bettenmaß Mitte L x B ca.	cm	206 x 123 - 88 ○	
Bettenmaß Heck L x B ca.	cm	215 x 80 / 220 x 80 / 210 x 200 - 193	215 x 80 / 220 x 80 / 210 x 200 - 193
Schlafplätze serienmäßig / max.		4 / 5 ○	4
Basis-Motorisierung		180 Multijet 3 Power	180 Multijet 3 Power
kW (PS)		132 (180)	132 (180)
Masse in fahrbereitem Zustand (+/-5%)*	kg	3450 (3278 bis 3623)*	3530 (3354 bis 3707)*
Herstellerseitig festgelegte Masse für Sonderausstattung*	kg	447	377
Technisch zulässige Gesamtmasse*	kg	4250	4250
Zugelassene Sitzplätze (inkl. Fahrer)*		4 - 5 ○	4
Kühlschrankvolumen (davon Gefrierfach) ca.	l	136 (23) / 177 (35) ○	136 (23) / 177 (35) ○
Abwassertank ca.	l	156	156
Frischwassertankkapazität gesamt / Frischwassertank bei Fahrbefüllung	l	166 / 20	166 / 20
Lichtes Maß Garagentür/-klappe li. (B x H)	cm	100 x 80 ○ / 100 x 110	100 x 80 ○ / 100 x 110
Lichtes Maß Garagentür/-klappe re. (B x H)	cm	100 x 80 ○ / 100 x 110	100 x 80 ○ / 100 x 110



Bei der angegebenen Masse in fahrbereitem Zustand handelt es sich um einen im Typgenehmigungsverfahren festgelegten Standardwert. Aufgrund von Fertigungstoleranzen kann die real gewogene Masse in fahrbereitem Zustand vom oben angegebenen Wert abweichen. Abweichungen von bis zu $\pm 5\%$ der Masse in fahrbereitem Zustand sind rechtlich zulässig und möglich. Die zulässige Spanne in Kilogramm ist im Klammerzusatz hinter der Masse in fahrbereitem Zustand angegeben. Bei der herstellerseitig festgelegten Masse für Sonderausstattung handelt es sich um einen für jeden Typ und Grundriss ermittelten kalkulatorischen Wert, mit dem Dethleffs festlegt, wieviel Gewicht für werkseitig eingebaute Sonderausstattung maximal zur Verfügung steht. Die Begrenzung der Sonderausstattung soll gewährleisten, dass die Mindestnutzlast, d.h. die gesetzlich vorgeschriebene freie Masse für Gepäck und nachträglich eingebautes Zubehör, bei den von Dethleffs ausgelieferten Fahrzeugen auch tatsächlich für die Zuladung zur Verfügung steht. Das reale

Gewicht Ihres Fahrzeugs ab Werk kann erst bei Wiegung am Bandende ermittelt werden. Sollte die Wiegung im Ausnahmefall ergeben, dass die tatsächliche Zuladungsmöglichkeit trotz der Begrenzung der Sonderausstattung die Mindestnutzlast wegen einer zulässigen Gewichtsabweichung nach oben unterschreitet, werden wir vor einer Auslieferung des Fahrzeugs gemeinsam mit Ihrem Handelspartner und Ihnen prüfen, ob wir bspw. das Fahrzeug auflasten, Sitzplätze reduzieren oder Sonderausstattung herausnehmen. Die technisch zulässige Gesamtmasse des Fahrzeugs sowie die technisch zulässige Gesamtmasse auf der Achse dürfen nicht überschritten werden. Ausführliche Hinweise & Erläuterungen zur Gewichtsthematik und zur Konfiguration des Fahrzeugs finden Sie im Abschnitt Rechtliche Hinweise. Eine nähere Darstellung aller obligatorischen technischen Abhängigkeiten finden Sie in den Erläuterungen zu den Fußnoten.

Esprit Integrierte

Technische Daten



Esprit Integrierte		I 7150-2 DBM	I 7150-2 DBL
Preis (inkl. MwSt)	€	131.999,-	133.299,-
Serien-Fahrgestell		Fiat Ducato Maxi AL-KO	Fiat Ducato Maxi AL-KO
Abgasnorm		Euro VI-E	Euro VI-E
Gesamtlänge ca.	cm	779	779
Gesamtbreite ca.	cm	232	232
Gesamthöhe ca.	cm	298 ¹⁾	298 ¹⁾
Stehhöhe im Wohnbereich ca.	cm	205	205
Anhängelast gebremst/ungebremst	kg	1750 / 750	1750 / 750
Radstand ca.	mm	4500	4500
Bettenmaß Bug L x B ca.	cm	200 x 150	200 x 150
Bettenmaß Mitte L x B ca.	cm	206 x 123 - 88 ○	
Bettenmaß Heck L x B ca.	cm	200 x 160	200 x 160
Schlafplätze serienmäßig / max.		4 / 5 ○	4
Basis-Motorisierung		180 Multijet 3 Power	180 Multijet 3 Power
kW (PS)		132 (180)	132 (180)
Masse in fahrbereitem Zustand (+/-5%)*	kg	3450 (3278 bis 3623)*	3480 (3306 bis 3654)*
Herstellerseitig festgelegte Masse für Sonderausstattung*	kg	447	427
Technisch zulässige Gesamtmasse*	kg	4250	4250
Zugelassene Sitzplätze (inkl. Fahrer)*		4 - 5 ○	4
Kühlschranksvolumen (davon Gefrierfach) ca.	l	136 (23) / 177 (35) ○	136 (23) / 177 (35) ○
Abwassertank ca.	l	156	156
Frischwassertankkapazität gesamt / Frischwassertank bei Fahrbefüllung	l	166 / 20	166 / 20
Lichtes Maß Garagentür/-klappe li. (B x H)	cm	100 x 105	100 x 105
Lichtes Maß Garagentür/-klappe re. (B x H)	cm	100 x 105	100 x 105

○ Sonderausstattung — Nicht möglich ● Serienausstattung ◆ Verpflichtend △ Zum Zeitpunkt der Veröffentlichung nicht bekannt



Bei der angegebenen Masse in fahrbereitem Zustand handelt es sich um einen im Typgenehmigungsverfahren festgelegten Standardwert. Aufgrund von Fertigungstoleranzen kann die real gewogene Masse in fahrbereitem Zustand vom oben angegebenen Wert abweichen. Abweichungen von bis zu ± 5 % der Masse in fahrbereitem Zustand sind rechtlich zulässig und möglich. Die zulässige Spanne in Kilogramm ist im Klammerzusatz hinter der Masse in fahrbereitem Zustand angegeben. Bei der herstellerseitig festgelegten Masse für Sonderausstattung handelt es sich um einen für jeden Typ und Grundriss ermittelten kalkulatorischen Wert, mit dem Dethleffs festlegt, wieviel Gewicht für werkseitig eingebaute Sonderausstattung maximal zur Verfügung steht. Die Begrenzung der Sonderausstattung soll gewährleisten, dass die Mindestnutzlast, d.h. die gesetzlich vorgeschriebene freie Masse für Gepäck und nachträglich eingebautes Zubehör, bei den von Dethleffs ausgelieferten Fahrzeugen auch tatsächlich für die Zuladung zur Verfügung steht. Das reale

Gewicht Ihres Fahrzeugs ab Werk kann erst bei Wiegung am Bandende ermittelt werden. Sollte die Wiegung im Ausnahmefall ergeben, dass die tatsächliche Zuladungsmöglichkeit trotz der Begrenzung der Sonderausstattung die Mindestnutzlast wegen einer zulässigen Gewichtsabweichung nach oben unterschreitet, werden wir vor einer Auslieferung des Fahrzeugs gemeinsam mit Ihrem Handelspartner und Ihnen prüfen, ob wir bspw. das Fahrzeug auflasten, Sitzplätze reduzieren oder Sonderausstattung herausnehmen. Die technisch zulässige Gesamtmasse des Fahrzeugs sowie die technisch zulässige Gesamtmasse auf der Achse dürfen nicht überschritten werden. Ausführliche Hinweise & Erläuterungen zur Gewichtsthematik und zur Konfiguration des Fahrzeugs finden Sie im Abschnitt Rechtliche Hinweise. Eine nähere Darstellung aller obligatorischen technischen Abhängigkeiten finden Sie in den Erläuterungen zu den Fußnoten.

Serienausstattungen

I 7150-2 EB	I 7150-2 EBL	I 7150-2 DBM	I 7150-2 DBL
-------------	--------------	--------------	--------------

Fahrgestell Fiat			
Alufelge Fiat 16 Zoll	●	●	●
Fiat Ducato Maxi ALKO Tiefrahmen Breitspur-Hinterachse (4.250 kg) Multijet 180 (2,2 l / 132 kW / 180 PS) Heavy Duty, 8-Gang Wandler-Automatikgetriebe	●	●	●
Fahrgestell Ausstattung Fiat			
ABS (Anti-Blockiersystem) / EBD (Elektronische Bremskraftverteilung)	●	●	●
Armaturenbrett mit Aluminium Applikation	●	●	●
Automatischer Bremsassistent nach einer Kollision	●	●	●
Cup Holder im Armaturenbrett mittig	●	●	●
Dieseltank 90 Liter inkl. 19L AdBlue Tank	●	●	●
ESP inkl. ASR, Traction Plus, Hill Holder und Hill Descent Control	●	●	●
Fahrer- und Beifahrerairbag	●	●	●
Fahrerhaus Klimaanlage automatisch, Digitaler Tacho mit 7"-Kombiinstrument und Wireless Phone Charger in der Mittelkonsole	●	●	●
Frontantrieb	●	●	●
Kühler durch Gitter in Fahrzeugfront zusätzlich geschützt	●	●	●
Lederlenkrad und Schaltknauf mit Ledermanschette	●	●	●
Lenkrad mit Bedienelementen	●	●	●
Pilotensitze: integrierte Kopfstütze, drehbar, höhen- und neigeverstellbar inkl. zwei gepolsterte Armlehnen	●	●	●
Reifenfüllset und Abschleppöse	●	●	●
Seitenwind Assistent	●	●	●
Sichtschutz in Frontscheibe horizontal verstellbar und seitliche faltverdunkelung für beste Isolation	●	●	●
Sitzplatzerkennung für Fahrer- und Beifahrersitz	●	●	●
Stabilitätskontrollsystem für Anhänger	●	●	●
Tempomat	●	●	●
Vibrationsarme, elektrisch verstellbare und beheizbare Außenspiegel in Reisebus-Optik (zweiteilig)	●	●	●
Wegfahrsperr	●	●	●
Winterreifen M+S Camping (mit Schneeflocke)	●	●	●
Außen Ausstattungen			
70 cm breite Wohnraurtür mit Fenster und Verdunkelung	●	●	●
Bodenstärke: 43 mm, Seitenwandstärke: 34 mm und Dachstärke: 35 mm	●	●	●
Dachhaube 40 x 40 cm über der Sitzgruppe	●	●	●
Dethleffs Exklusiv Heckleuchenträger mit ShapeLine LED Rückleuchten, in Heckspoiler integrierter 3. Bremsleuchte und eingezogener Heckwand	●	●	●
Doppelboden teilweise über die gesamte Fahrzeugbreite durchgängig beladbar	●	●	●
Doppelverglaste Rahmenfenster mit Verdunklung & Mückenschutz	●	●	●
Fahrerhaustüre links	●	●	●
Fliegengitter-Aufbautür	●	●	●
GFK Dach	●	●	●
Heckgarage: 2 Garagentüren mit Einhandbedienung, Heckabsenkung (250 kg), beheizt, Zurrleisten, LED Leuchte über gesamte Breite, 230 V Steckdose, GFK Antislip-Bodenbelag und Wände mit Vlies	●	●	●
Lifetime Plus Aufbautechnologie: Verrottungssichere Aufbaukonstruktion ohne Holzeinlagen, XPS Isolierung - mit GFK-verkleidetem Unterboden und Dach	●	●	●
Panorama-Dachhaube 40x40 cm mit Mückenschutzgitter und Verdunklungsrollo über dem Hubbett	●	●	●
Schlafzimmerfenster rechts und links	●	●	●
Seitenwände und Heckwand in Alu Glattblech	●	●	●
Wohnraumzugang mit komfortablem Coupe Einstieg	●	●	●
Wohnraumzugang mit komfortabler, breiter, elektrischer Trittstufe	●	●	●
elektrische Zuziehhilfe Wohnraurtüre	●	●	●
Außen Design			
Außenlackierung Aufbau weiß	●	●	●
Innen Design			
Holzdekor Noce Nagano	●	●	●
Wohnwelt Kari	●	●	●

Serienausstattungen

I 7150-2 EB	I 7150-2 EBL	I 7150-2 DBM	I 7150-2 DBL
-------------	--------------	--------------	--------------

Textile Ausstattung			
Heckbetten mit ergonomischen Holzlattenrosten und 150 mm starken 7-Zonen Premium Matratzen aus klimaregulierendem Material	●	●	●
Möbelvarianten			
AirPlus Dachschrank-Hinterlüftung zur Vermeidung von Kondenswasserbildung	●	●	●
Bettumbau Einzelbetten zu Doppelbett	●	●	—
Dachschrankklappen leise schließend (Softclose)	●	●	●
Doppelbett hochgesetzt	—	—	●
Durchgehende Dachschränke im Heckbereich	●	●	—
Einzelbetten hochgesetzt inkl. komfortablen Aufstiegsstufen	●	●	—
Gemütliche L-Sitzgruppe mit freistehendem, starren Tischfuß und 2 integrierte 3-Punkt-Gurte	●	—	●
Gemütliche Lounge Sitzgruppe mit freistehendem, starren Tischfuß	—	●	—
Kleiderschrank links und rechts neben dem Queensbett	●	●	●
Raumhohe Holz-Schiebetür zum Abtrennen des Schlafraums	●	●	●
Schuhschrank im Eingangsbereich	●	●	●
Stufenloser Wohnraum	●	●	●
elektrisches Hubbett im Fahrerhaus	●	●	●
Küche			
Gourmet-Küche: 3-Flamm-Kocher, großzügige Schubladen mit Soft-Close Einzug, Schneidbrett, Apothekerauszug, Mülleimer und Zentralverriegelung	●	●	●
Raumhoher Kühlschrank mit separatem Frosterfach und automatischer Energiewahl (AES) (136 l)	●	●	●
Badezimmer			
Ausstattung mit Schränken, Abstellflächen, Haken, großen Spiegeln und einer höhenverstellbaren Duscharmatur	●	●	●
Duschkonsole in schwarz und Badaccessoires	●	●	●
Duschrost	●	—	—
Duschrost	—	●	—
Fenster im Badezimmer	●	●	●
Großzügiges Raumbad mit separater Dusche und Toilettenraum mit zum Wohnraum schließender Türe	●	●	●
Heizung			
Digitales Bedienelement für Warmluftheizung	●	●	●
Gas Warmluftheizung 6 kW mit Warmwasserboiler	●	●	●
Heizung in der Sitzgruppe, zur optimalen Wärmeverteilung, verbaut	●	●	●
Elektroinstallation			
Aufbaubatterie AGM, 95 Ah	●	●	●
Baldachin mit Spots über der Aufbautür	●	●	●
Bord-Control-Panel Luxus	●	●	●
EBL mit integriertem Überspannungsschutz und separatem FI Schutzschalter	●	●	●
LED-Beleuchtung im gesamten Fahrzeug	●	●	●
Steckdosenanzahl 1x 12V, 7x 230V, 2x USB	●	●	●
Vorzeltleuchte 12 V	●	●	●
Zuschalt-/Trennautomatik für Starter- und Aufbaubatterie sowie Kühlschrank	●	●	●
Wasserversorgung			
Druckwasserpumpensystem	●	●	●
Schalter für Wasserpumpe	●	●	●
Gasversorgung			
Stauraum für 2 Gasflaschen mit je 11 kg Füllgewicht, mit vereinfachtem Zugang	●	●	●

PAKETE ESPRIT INTEGRIERTE

Paket	Dual Battery System Paket 1 (7488)	Dual Battery System Paket 2 (7489)
Victron PowerAssist und PowerControl	x	x
Elektroblock EBL 102	x	x
Victron Bedienpaneel über der Aufbautür	x	x
Victron Energy MultiPlus Lade-/Wechselrichterkombination 1600W/70A	x	
168 Ah Lithium Batterie	x	
Victron Energy MultiPlus Lade-/Wechselrichterkombination 3000W/120A		x
336 Ah Lithium Batterie		x
Paketpreis (inkl. MwSt.) €	4.999,-	8.159,-
Mehrgewicht (kg)*	63	113

Travel-Paket (14584)	Preis €
Vorbereitung für Radiosystem inkl. Soundpaket im Fahrerhaus	919,-
Radioantenne DAB+ auf dem Dach montiert	399,-
Panorama-Dachhaube 75x105 cm im Wohnraum	1.129,-
Light Moments: Indirekte Ambientebeleuchtung über den Dachstauschränken	699,-
Stützen (2 Stk.) für Anbau hinten	329,-
Elektrischer Frontscheiben-Rollo	1.399,-
Automatische Gasflaschenumschaltung inkl. Crash Sensor, EisEx und Gasfilter	559,-
Dunstabzugshaube (Abluft) mit Zugluft-Stopper	499,-
Integrierte Einlinsen Rückfahrkamera	349,-
Zentralverriegelung für Fahrerhaus-, Wohnraumbtüre und Garagentüren	599,-
Summe Einzelbestandteile	6.880,-
Paketpreis (inkl. MwSt.)	5.999,-
Sie sparen	881,-
Mehrgewicht (kg)*	48,5

Light Moments (11137)	Preis €
Light Moments: Beleuchteter Einstiegsgriff	29,-
Light Moments: Indirekte Beleuchtung im Badezimmer mit beleuchteter Duschkonsole	249,-
Light Moments: Sockelbeleuchtung im gesamten Fahrzeug	299,-
Light Moments: Durchgehender Baldachin mit indirekter Beleuchtung	499,-
Light Moments: Küchenrückwand beleuchtet	199,-
Light Moments: Indirekte dimmbare Wandflächen-Ambientebeleuchtung	699,-
Summe Einzelbestandteile	1.974,-
Paketpreis (inkl. MwSt.)	1.229,-
Sie sparen	745,-
Mehrgewicht (kg)*	11



* INFO

Der werkseitige Einbau von Sonderausstattung erhöht die tatsächliche Masse des Fahrzeugs und verringert die Nutzlast. Das angegebene Mehrgewicht für Pakete und Sonderausstattung weist das Mehrgewicht gegenüber der Serienausstattung des jeweiligen Modells bzw. Grundrisses aus. Das Gesamtgewicht der ausgewählten Sonderausstattung darf die in den Modellübersichten angegebene herstellerseitig festgelegte Masse für

Sonderausstattung nicht überschreiten. Hierbei handelt es sich um einen für jeden Typ und Grundriss ermittelten kalkulatorischen Wert, mit dem Dethleffs festlegt, wieviel Gewicht für werkseitig eingebaute Sonderausstattung maximal zur Verfügung steht. Ausführliche Hinweise und Erläuterungen zur Gewichtsthematik finden Sie im Abschnitt Rechtliche Hinweise.

Esprit GT (14585)	Preis €
LED-Abblendlicht	999,-
Sonnenblenden seitlich, als Rollo für Fahrer und Beifahrer	269,-
Panorama-Dachhaube 70 x 50 cm im Schlafraum	449,-
Innendesign GT inkl. erweiterter Küchenrückwand	369,-
Außendesign GT Advance (Heckleuchtenträger mit schwarzem Diffusor, Lackierung I-Front teilweise schwarz, Kühlergrill mit Chromkeder, Skidplate "rot")	499,-
Hoher charakteristischer Dethleffs Exklusiv Heckleuchtenträger mit ShapeLine LED Rückleuchten, in Heckspoiler integrierter 3. Bremsleuchte und eingezogener Heckwand	719,-
Summe Einzelbestandteile	3.304,-
Paketpreis (inkl. MwSt.)	1.999,-
Sie sparen	1.305,-
Mehrgewicht (kg)*	15,7

Vorbereitungskit (11350)	Preis €
Vorbereitung Solar	259,-
Vorbereitung Dach-Klimaanlage	99,-
Vorbereitung SAT-Anlage	199,-
Vorbereitung erste Rückfahrkamera	279,-
Vorbereitung zweite Rückfahrkamera	149,-
Summe Einzelbestandteile	985,-
Paketpreis (inkl. MwSt.)	499,-
Sie sparen	486,-
Mehrgewicht (kg)*	7,6

△ Zum Zeitpunkt der Veröffentlichung nicht bekannt



* INFO

Der werkseitige Einbau von Sonderausstattung erhöht die tatsächliche Masse des Fahrzeugs und verringert die Nutzlast. Das angegebene Mehrgewicht für Pakete und Sonderausstattung weist das Mehrgewicht gegenüber der Serienausstattung des jeweiligen Modells bzw. Grundrisses aus. Das Gesamtgewicht der ausgewählten Sonderausstattung darf die in den Modellübersichten angegebene herstellerseitig festgelegte Masse für

Sonderausstattung nicht überschreiten. Hierbei handelt es sich um einen für jeden Typ und Grundriss ermittelten kalkulatorischen Wert, mit dem Dethleffs festlegt, wieviel Gewicht für werkseitig eingebaute Sonderausstattung maximal zur Verfügung steht. Ausführliche Hinweise und Erläuterungen zur Gewichtsthematik finden Sie im Abschnitt Rechtliche Hinweise.

Sonderausstattung*

in Paket enthalten	Preis € (inkl. MwSt.)	Mehrgewicht (kg)*	Code	I 7150-2 EB	I 7150-2 EBL	I 7150-2 DBM	I 7150-2 DBL
-----------------------	--------------------------	----------------------	------	-------------	--------------	--------------	--------------

Aufklaffung							
Aufklaffung 4.500 kg	—	299,-	0	1585	○	○	○
Fahrgestell Ausstattung Fiat							
Anhängerkupplung (bei Anhängerbetrieb z.ZGG. beachten)	—	1.789,-	30	273	○	○	○
Elektrischer Frontscheiben-Rollo	TR-P	1.399,-	7	1782	○	○	○
Hydraulische Hubstützen mit automatischer Nivellierung und Wiegefunktion	—	8.299,-	70	9663	○	○	○
LED-Abblendlicht	GT	999,-	0.5	7152	○	○	○
Piloten-Luftschwingsitz von SKA	—	2.959,-	20	7505	○	○	○
Sitzheizung sowie Belüftung der Sitzfläche ^{15) 16)}	—	1.329,-	0	11147	○	○	○
Verstärkte Schraubfeder Vorderachse	—	819,-	3.75	1889	○	○	○
Zusätzlicher Sitzplatz ⁹⁾	—	719,-	17	435	○	—	○
Außen Ausstattungen							
Cassettenmarkise Omnistor 5,0 m (manuell)	—	1.739,-	40	697	○	○	○
Fahrradhalter absenkbar (mit 3 Schienen)	—	919,-	20.7	7482	○	○	○
Fahrradhalter für 3 Fahrräder (Heckmontage)	—	429,-	10.5	938	○	○	○
Panorama-Dachhaube 75x105 cm im Wohnraum	TR-P	1.129,-	16.5	849	○	○	○
Innen Design							
Echtleider Individual ^{15) 17)}	—	3.999,-	0	9785	○	○	○
Echtleider-Wohnwelt Rubino ¹⁵⁾	—	3.499,-	0	10443	○	○	○
Wohnwelt Nubia	—	—	0	10442	○	○	○
Textile Ausstattung							
Teppich gekettelt, lose verlegt	—	819,-	8.2	851	○	—	—
Teppich gekettelt, lose verlegt	—	819,-	10.7	851	—	—	○
Teppich gekettelt, lose verlegt	—	819,-	10	851	—	○	—
Teppich gekettelt, lose verlegt	—	819,-	9.7	851	—	—	○
Möbelvarianten							
Bettenbau Sitzgruppe quer inkl. absenkbarem Tischfuß	—	559,-	15.3	1944	○	—	○
Dachschränke im Fahrerhaus anstelle Hubbett	—	579,-	-40	679	○	○	○
Einzelbetten niedrig für bequemen Zugang und hohe Kopffreiheit	—	99,-	20.5	510	○	○	—
Isofix Kindersitzbefestigung für 3. und 4. Sitzplatz in Fahrtrichtung	—	359,-	4	8125	○	—	○
Küche							
Dunstabzugshaube (Abluft) mit Zugluft-Stopper	TR-P	499,-	1.5	344	○	○	○
Kühlschrank (177 l), Türe beidseitig zu öffnen mit integriertem Backofen	—	799,-	16	290	○	○	○
Winterabdeckung für Kühlschranklüftungen	—	99,-	0.3	282	○	○	○
Badezimmer							
Keramiktoilette ¹⁸⁾	—	199,-	9.1	7243	○	○	○
Zerhacker-Keramiktoilette mit 107L Fäkalientank	—	3.569,-	44	1625	○	○	○
Multimedia							
32" Smart TV inkl. Flachbildschirmhalter	—	1.768,-	10	9807+325	○	○	○
Automatische SAT Anlage 85 Twin	—	3.779,-	16	1637	○	○	○
Dethleffs Naviceiver inkl. DAB+, Truck Navigation, Wireless Apple CarPlay und Android Auto ⁶⁾	—	1.999,-	3.65	9582	○	○	○



* INFO

Der werkseitige Einbau von Sonderausstattung erhöht die tatsächliche Masse des Fahrzeugs und verringert die Nutzlast. Das angegebene Mehrgewicht für Pakete und Sonderausstattung weist das Mehrgewicht gegenüber der Serienausstattung des jeweiligen Modells bzw. Grundrisses aus. Das Gesamtgewicht der ausgewählten Sonderausstattung darf die in den Modellübersichten angegebene herstellereitig festgelegte Masse für Sonderausstattung nicht überschreiten. Hierbei handelt es sich um einen für jeden Typ und Grundriss ermittelten kalkulatorischen Wert, mit dem Dethleffs festlegt, wieviel Gewicht für werkseitig eingebaute Sonderausstattung maximal

zur Verfügung steht. Ausführliche Hinweise und Erläuterungen zur Gewichtsthematik finden Sie im Abschnitt Rechtliche Hinweise. Bei einer Aufklaffung erhöht sich die herstellereitig festgelegte Masse für Sonderausstattung. Die Erhöhung ergibt sich aus der höheren Nutzlast durch das alternative Fahrgestell. Hiervon sind das erhöhte Eigengewicht des alternativen Fahrgestells sowie insbesondere das Gewicht für ggf. verpflichtende schwerere Motorvarianten (z. B. 180 PS) abzuziehen. Eine nähere Darstellung aller obligatorischen technischen Abhängigkeiten finden Sie in den Erläuterungen zu den Fußnoten.

Sonderausstattung*

	in Paket enthalten	Preis € (inkl. MwSt.)	Mehrgewicht (kg)*	Code	I 7150-2 EB	I 7150-2 EBL	I 7150-2 DBM	I 7150-2 DBL
Flachbildschirm 22" inkl. Flachbildschirmhalter	—	1.218,-	5.2	1799+325	○	○	○	○
Flachbildschirmhalter	—	399,-	2	325	○	○	○	○
Soundpaket Wohnraum ⁶⁾	—	1.019,-	9	9964	○	○	○	○
Top View 360° HD Kamera ^{19) 20)}	—	2.249,-	4.5	7173	○	○	○	○
Zusätzlicher Flachbildschirm 22" inkl. Flachbildschirmhalter	—	1.218,-	5.5	7490+1809	○	○	○	○
Zweite Rückfahrkamera im Heckleuchenträger	—	299,-	1	11541	○	○	○	○
Heizung								
Gas Warmluftheizung 6 kW mit 1,8 kW Elektroheizstab und Warmwasserboiler inkl. digitalem Bedienelement	—	619,-	1	330	○	○	○	○
Warmwasser-Teppich für das Fahrerhaus ¹³⁾	—	919,-	3.5	6709	○	○	○	○
Warmwasserheizung mit Warmwasserboiler, automatischem Ablassventil, Absperrventil für den Schlafrum und digitalem Bedienelement	—	3.059,-	40	761	○	○	○	○
Wärmetauscher für Warmwasserheizung ¹³⁾	—	919,-	7.5	565	○	○	○	○
Klima								
Dachklimaanlage	—	2.399,-	38.5	609	○	○	○	○
Elektroinstallation								
Solaranlage 100 Watt	—	999,-	12.6	922	○	○	○	○
Wasserversorgung								
Außendusche in Heckgarage installiert (Warm-/ Kaltwasser)	—	359,-	2.4	1574	○	○	○	○
Gasversorgung								
Automatische Gasflaschenumschaltung inkl. Crash Sensor, EisEx und Gasfilter	TR-P	559,-	2.5	1577	○	○	○	○
Gassteckdose außen Gasdruck 30 mbar	—	259,-	1.3	878	○	○	○	○
Sicherheit								
Alarmanlage (für Türen der Zentralverriegelung)	—	669,-	0.5	322	○	○	○	○
Feuerlöscher 2 kg	—	159,-	4	1878	○	○	○	○
Tresor	—	199,-	4.7	323	○	○	○	○
Pakete								
Dual Battery System Paket 1 ⁷⁾	—	4.999,-	63	7488	○	○	○	○
Dual Battery System Paket 2 ⁷⁾	—	8.159,-	113	7489	○	○	○	○
Esprit GT	—	1.999,-	15.7	14585	○	○	○	○
Light Moments	—	1.229,-	11	11137	○	○	○	○
Travel-Paket	—	5.999,-	48.5	14584	○	○	○	○
Vorbereitungskit	—	499,-	7.6	11350	○	○	○	○
Sonstiges								
Zulassungsdokumente	—	189,-	0	15152	◆	◆	◆	◆

○ Sonderausstattung — Nicht möglich ● Serienausstattung ◆ Verpflichtend △ Zum Zeitpunkt der Veröffentlichung nicht bekannt

TR-P Travel Paket GT GT-Paket



* INFO

Der werkseitige Einbau von Sonderausstattung erhöht die tatsächliche Masse des Fahrzeugs und verringert die Nutzlast. Das angegebene Mehrgewicht für Pakete und Sonderausstattung weist das Mehrgewicht gegenüber der Serienausstattung des jeweiligen Modells bzw. Grundrisses aus. Das Gesamtgewicht der ausgewählten Sonderausstattung darf die in den Modellübersichten angegebene herstellerseitig festgelegte Masse für Sonderausstattung nicht überschreiten. Hierbei handelt es sich um einen für jeden Typ und Grundriss ermittelten kalkulatorischen Wert, mit dem Dethleffs festlegt, wieviel Gewicht für werkseitig eingebaute Sonderausstattung maximal

zur Verfügung steht. Ausführliche Hinweise und Erläuterungen zur Gewichtsthematik finden Sie im Abschnitt Rechtliche Hinweise. Bei einer Auflastung erhöht sich die herstellerseitig festgelegte Masse für Sonderausstattung. Die Erhöhung ergibt sich aus der höheren Nutzlast durch das alternative Fahrgestell. Hiervon sind das erhöhte Eigengewicht des alternativen Fahrgestells sowie insbesondere das Gewicht für ggf. verpflichtende schwerere Motorvarianten (z. B. 180 PS) abzuziehen. Eine nähere Darstellung aller obligatorischen technischen Abhängigkeiten finden Sie in den Erläuterungen zu den Fußnoten.

Alpa Alkoven



Das Wohnmobil für zu zweit reisende Paare. Mit großzügigen Platzverhältnissen, riesiger Panorama-Sitzgruppe und bequemen Einzelbetten im Alkoven ist dieses Wohnmobil bestens für komfortables Reisen zu zweit geeignet. Und das auch bei eisigen Temperaturen, denn der beheizte Doppelboden mit frostgeschützter Wasserinstallation macht ihn absolut winterfest.

Steckbrief

Gesamtlänge ca.	730 - 855 cm
Gesamtbreite ca.	232 cm
Gesamthöhe ca.	327 cm
Stehhöhe im Wohnbereich ca.	209 cm

Maximalwerte teilweise nicht bei allen Modellen bzw. nur in Verbindung mit Sonderausstattung möglich.

Polster



+ Wohnwelt Samir



+ Wohnwelt Melia

○

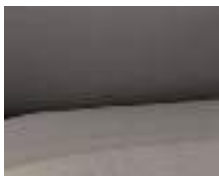

+ Echtleder-
Wohnwelt Collin ○



+ Echtleder
Individual ○

Holzdekor



+ Holzdekor Ashton

○ optional erhältlich

Pluspunkte

- + 180 PS (136 kW) Multijet-Motor, 8-Gang-Wandler-Automatikgetriebe, Klimaautomatik, LED-Tagfahrlicht, Multifunktions-Lederlenkrad und modernste Fahrerassistenzsysteme
- + Ideale Fahreigenschaften: Premium-Tiefrahmenchassis mit 145 mm Absenkung und bis zu 4,8 t bzw. 5,4 t zul. Gesamtmasse
- + Absolute Winterfestigkeit durch beheizten Doppelboden mit frostgeschützt verlegter Installation
- + Lifetime Plus Aufbautechnologie mit absolut verrottungssicherem und langlebigem Wandaufbau
- + Riesige Panorama-Rundsitzgruppe mit viel Platz zum Essen und Verweilen
- + Komfortable Längs-Einzelbetten mit 195 x 80 cm und 205 x 80 cm Liegefläche im Alkoven inkl. großen Aufstiegsstufen



Alpa Alkoven

Technische Daten



Alpa Alkoven		A 6820-2	A 7820-2
Preis (inkl. MwSt)	€	124.999,-	145.299,-
Serien-Fahrgestell		Fiat Ducato Maxi AL-KO Tiefrahmen	Fiat Ducato Maxi AL-KO Tiefrahmen 3-Achser
Abgasnorm		Euro VI-E	Euro VI-E
Gesamtlänge ca.	cm	730	855
Gesamtbreite ca.	cm	232	232
Gesamthöhe ca.	cm	327 ¹⁾	327 ¹⁾
Stehhöhe im Wohnbereich ca.	cm	209	209
Anhängelast gebremst/ungebremst	kg	1750 / 750	1800 / 750
Radstand ca.	mm	4070	4600
Bettenmaß Alkoven L x B ca.	cm	205 x 80 / 195 x 80 / 210 x 155	205 x 80 / 195 x 80 / 210 x 155
Bettenmaß Heck L x B ca.	cm	210 x 170 ○	210 x 150 ○
Schlafplätze serienmäßig / max.		2 / 4 ○	2 / 4 ○
Basis-Motorisierung		180 Multijet 3 Power	180 Multijet 3 Power
kW (PS)		132 (180)	132 (180)
Masse in fahrbereitem Zustand (+/-5%)*	kg	3480 (3306 bis 3654)*	3945 (3748 bis 4142)*
Herstellerseitig festgelegte Masse für Sonderausstattung*	kg	832	854
Technisch zulässige Gesamtmasse*	kg	4500	5000
Zugelassene Sitzplätze (inkl. Fahrer)*		2 - 4 ○	2 - 4 ○
Kühlschrankschrankvolumen (davon Gefrierfach) ca.	l	136 (23) / 153 (29) ○	136 (23) / 177 (35) ○
Abwassertank ca.	l	137	137
Frischwassertankkapazität gesamt / Frischwassertank bei Fahrbefüllung	l	140 / 20	140 / 20
Lichtes Maß Garagentür/-klappe li. (B x H)	cm	95 x 105	105 x 105
Lichtes Maß Garagentür/-klappe re. (B x H)	cm	95 x 105	105 x 105
Lichtes Maß Garagentür/-klappe Heck (B x H)	cm	105 x 60 ○	105 x 60 ○

○ Sonderausstattung — Nicht möglich ● Serienausstattung ◆ Verpflichtend △ Zum Zeitpunkt der Veröffentlichung nicht bekannt



Bei der angegebenen Masse in fahrbereitem Zustand handelt es sich um einen im Typgenehmigungsverfahren festgelegten Standardwert. Aufgrund von Fertigungstoleranzen kann die real gewogene Masse in fahrbereitem Zustand vom oben angegebenen Wert abweichen. Abweichungen von bis zu ± 5 % der Masse in fahrbereitem Zustand sind rechtlich zulässig und möglich. Die zulässige Spanne in Kilogramm ist im Klammerzusatz hinter der Masse in fahrbereitem Zustand angegeben. Bei der herstellerseitig festgelegten Masse für Sonderausstattung handelt es sich um einen für jeden Typ und Grundriss ermittelten kalkulatorischen Wert, mit dem Dethleffs festlegt, wieviel Gewicht für werkseitig eingebaute Sonderausstattung maximal zur Verfügung steht. Die Begrenzung der Sonderausstattung soll gewährleisten, dass die Mindestnutzlast, d.h. die gesetzlich vorgeschriebene freie Masse für Gepäck und nachträglich eingebautes Zubehör, bei den von Dethleffs ausgelieferten Fahrzeugen auch tatsächlich für die Zuladung zur Verfügung steht. Das reale

Gewicht Ihres Fahrzeugs ab Werk kann erst bei Wiegung am Bandende ermittelt werden. Sollte die Wiegung im Ausnahmefall ergeben, dass die tatsächliche Zuladungsmöglichkeit trotz der Begrenzung der Sonderausstattung die Mindestnutzlast wegen einer zulässigen Gewichtsabweichung nach oben unterschreitet, werden wir vor einer Auslieferung des Fahrzeugs gemeinsam mit Ihrem Handelspartner und Ihnen prüfen, ob wir bspw. das Fahrzeug auflasten, Sitzplätze reduzieren oder Sonderausstattung herausnehmen. Die technisch zulässige Gesamtmasse des Fahrzeugs sowie die technisch zulässige Gesamtmasse auf der Achse dürfen nicht überschritten werden. Ausführliche Hinweise & Erläuterungen zur Gewichtsthematik und zur Konfiguration des Fahrzeugs finden Sie im Abschnitt Rechtliche Hinweise. Eine nähere Darstellung aller obligatorischen technischen Abhängigkeiten finden Sie in den Erläuterungen zu den Fußnoten.

Serienausstattungen

A 6820-Z

A 7820-Z

Fahrgestell Fiat

Alufelge Fiat 16 Zoll, schwarz	●	—
Alufelge Fiat 16 Zoll, schwarz (für 3-Achser)	—	●
Fiat Ducato Maxi ALKO Tiefrahmen 3-Achser (5.000 kg) Multijet 180 (2,2 l / 132 kW / 180 PS) Heavy Duty, 8-Gang Wandler-Automatikgetriebe	—	●
Fiat Ducato Maxi ALKO Tiefrahmen Breitspur-Hinterachse (4.500 kg) Multijet 180 (2,2 l / 132 kW / 180 PS) Heavy Duty, 8-Gang Wandler-Automatikgetriebe	●	—

Fahrgestell Ausstattung Fiat

ABS (Anti-Blockiersystem) / EBD (Elektronische Bremskraftverteilung)	●	●
Armaturenbrett mit Aluminium Applikation	●	●
Automatischer Bremsassistent nach einer Kollision	●	●
Außenfarbe Chassis Weiß	●	●
Außenspiegel el. verstell- und beheizbar inkl. Totwinkelspiegel und integriertem Blinker	●	●
Cup Holder im Armaturenbrett mittig	●	●
Dieseltank 90 Liter inkl. 19L AdBlue Tank	●	●
ESP inkl. ASR, Traction Plus, Hill Holder und Hill Descent Control	●	●
Fahrer- und Beifahrerairbag	●	●
Fahrer- und Beifahrersitz Captain Chair, drehbar	●	●
Fahrerhaus Klimaanlage automatisch, Digitaler Tacho mit 7"-Kombiinstrument und Wireless Phone Charger in der Mittelkonsole	●	●
Frontantrieb	●	●
Gepolsterte Doppelarmlehnen, stoffbezogen	●	●
Höhe- und Neigeverstellung und Doppelarmlehnen für Fahrer- und Beifahrersitz	●	●
Lackierter Stoßfänger vorn in Wagenfarbe inkl. SkidPlate schwarz	●	●
Lederlenkrad und Schaltknäuf mit Ledermanschette	●	●
Lenkrad mit Bedienelementen	●	●
Nebelscheinwerfer inkl. Kurvenlicht	●	●
Radioantenne DAB+ im rechten Außenspiegel integriert	●	●
Reifenfüllset und Abschleppöse	●	●
Seitenwind Assistent	●	●
Sitzplatzerkennung für Fahrer- und Beifahrersitz	●	●
Stabilitätskontrollsystem für Anhänger	●	●
Tagfahrlicht im Scheinwerfer integriert	●	●
Tempomat	●	●
Voll LED Frontscheinwerfer	●	●
Vorbereitung für Radiosystem inkl. Lautsprechern im Fahrerhaus	●	●
Wegfahrsperre	●	●
Winterreifen M+S Camping (mit Schneeflocke)	●	●

Außen Ausstattungen

70 cm breite Wohnraamtür mit Fenster und Verdunkelung, el. Zuziehhilfe und Gasdruckdämpfer als Feststeller	●	●
Ausstellbares Alkovenfenster rechts	●	●
Bodenstärke: 43 mm, Seitenwandstärke: 34 mm und Dachstärke: 35 mm	●	●
Dethleffs Exklusiv Heckleuchenträger mit ShapeLine LED Rückleuchten und in Heckspoiler integrierter 3. Bremsleuchte	●	●
Doppelboden teilweise über die gesamte Fahrzeugbreite durchgängig beladbar	●	●
Doppelverglaste Rahmenfenster mit Verdunklung & Mückenschutz	●	●
Fliegengitter-Aufbautür	●	●
GFK Dach	●	●
Heckgarage: 2 Garagentüren mit Einhandbedienung, Heckabsenkung (250 kg), beheizt, Zurrleisten, LED Leuchte über gesamte Breite, 230 V Steckdose, GFK Antislip-Bodenbelag und Wände mit Vlies	●	●
Lifetime Plus Aufbautechnologie: Verrottungssichere Aufbaukonstruktion ohne Holzeinlagen, XPS Isolierung - mit GFK-verkleidetem Unterboden und Dach	●	●
Panorama-Dachhaube 75x105 cm über der Rundsitzgruppe	●	●
Seitenwände und Heckwand in Alu Glattblech	●	●
Wohnraumzugang mit komfortablem Coupe Einstieg	●	●
Wohnraumzugang mit komfortabler, breiter, elektrischer Trittstufe	●	●

Außen Design

Außenlackierung Aufbau weiß	●	●
-----------------------------	---	---

Serienausstattungen

A 6820-2

A 7820-2

Innen Design		A 6820-2	A 7820-2
Holzdekor Ashton		●	●
Wohnwelt Samir		●	●
Textile Ausstattung		A 6820-2	A 7820-2
Heckbetten mit ergonomischen Holzlattenrosten und 150 mm starken 7-Zonen Premium Matratzen aus klimaregulierendem Material		●	●
Möbelvarianten		A 6820-2	A 7820-2
AirPlus Dachschrank-Hinterlüftung zur Vermeidung von Kondenswasserbildung		●	●
Dachschrankklappen leise schließend (Softclose)		●	●
Durchgehende Dachschränke im Heckbereich		●	●
Ganzkörperspiegel		●	●
Lounge-Rundsitzgruppe mit freistehendem, starren Tischfuß und umlaufendem Sitz- und Rückenpolster mit flexibler Kopfstütze		—	●
Raumhoher Kleiderschrank mit praktischen Wäschefächern im oberen Bereich		—	●
Rundsitzgruppe mit freistehendem, starren Tischfuß und umlaufendem Sitz- und Rückenpolster mit flexibler Kopfstütze		●	—
Küche		A 6820-2	A 7820-2
Gourmet-Küche: 3-Flamm-Kocher, großzügige Schubladen mit Soft-Close Einzug, Schneidbrett, Apothekerauszug, Mülleimer und Zentralverriegelung		●	●
Küchendachschrank mit beleuchtetem Baldachin		●	●
MultiFlex Schienensystem inkl. Haken (weiteres Zubehör über Dethleffs Original Zubehör)		●	●
Raumhoher Kühlschrank mit separatem Frosterfach und automatischer Energiewahl (AES) (136 l)		●	●
Badezimmer		A 6820-2	A 7820-2
Ausstattung mit Schränken, Abstellflächen, Haken, großen Spiegeln und einer höhenverstellbaren Duscharmatur		●	●
Duschkonsole in schwarz und Badaccessoires		●	●
Duschrost		●	●
Großzügiges Raumbad mit separater Dusche und Toilettenraum mit zum Wohnraum schließender Türe		●	●
Heizung		A 6820-2	A 7820-2
Heizung in der Sitzgruppe, zur optimalen Wärmeverteilung, verbaut		●	●
Warmwasserheizung mit Warmwasserboiler, automatischem Ablassventil, Absperrventil für den Schlafraum und digitalem Bedienelement		●	●
Elektroinstallation		A 6820-2	A 7820-2
Aufbaubatterie AGM, 95 Ah		●	●
Baldachin mit Spots über der Aufbautür		●	●
Bord-Control-Panel Luxus		●	●
EBL mit integriertem Überspannungsschutz und separatem FI Schutzschalter		●	●
LED-Beleuchtung im gesamten Fahrzeug		●	●
Steckdosenanzahl 1x 12V, 6x 230V, 2x USB		●	—
Steckdosenanzahl 1x 12V, 7x 230V, 2x USB		—	●
Vorzeltleuchte 12 V		●	●
Zuschalt-/Trennautomatik für Starter- und Aufbaubatterie sowie Kühlschrank		●	●
Wasserversorgung		A 6820-2	A 7820-2
Druckwasserpumpensystem		●	●
Frisch- und Abwassertank im Doppelboden (isolierter Bereich) verbaut		●	●
Schalter für Wasserpumpe		●	●
Gasversorgung		A 6820-2	A 7820-2
Stauraum für 2 Gasflaschen mit je 11 kg Füllgewicht, mit vereinfachtem Zugang		●	●

PAKETE ALPA ALKOVEN

Paket	GT Paket ALPA A (13827)	GT Paket Silber ALPA A (13828)
Styling-Paket (Alkovenaufsatz)	919,-	919,-
Panorama-Dachhaube 70 x 50 cm im Alkoven	449,-	449,-
Außendesign GT (Heckleuchenträger mit schwarzem Diffusor, Skidplate "rot")	399,-	399,-
Hoher charakteristischer Dethleffs Exklusiv Heckleuchenträger mit ShapeLine LED Rückleuchten und 3. Bremsleuchte	719,-	719,-
Seitenwände in Titansilber Metallic		2.649,-
Summe Einzelbestandteile €	2.486,-	5.135,-
Paketpreis (inkl. MwSt.) €	1.999,-	2.699,-
Sie sparen €	487,-	2.436,-
Mehrgewicht (kg)*	23.3	23.3

Paket	Travel-Paket A 6820-2 (14586)	Travel-Paket A 7820-2 (14586)
Light Moments: Indirekte Ambientebeleuchtung über den Dachstauschränken	699,-	699,-
Verdunklungsjalousien im Fahrerhaus	649,-	649,-
Dunstabzugshaube (Abluft) mit Zugluft-Stopper	499,-	499,-
Stützen (2 Stk.) für Anbau hinten	329,-	329,-
Automatische Gasflaschenumschaltung inkl. Crash Sensor, EisEx und Gasfilter	559,-	559,-
Rückfahrkamera (Einfachkamera)	499,-	499,-
Panoramafenster (2 x Panoramadachhaube 70x50 cm quer) über Sitzgruppe Heck	229,-	
Zentralverriegelung für Fahrerhaus-, Wohnraumtüre und Garagentüren	599,-	599,-
Panoramafenster (zweite Panoramadachhaube 75x105 cm längs über Sitzgruppe Heck) inkl. Baldachin und Raumeuchte		1.359,-
Summe Einzelbestandteile €	4.062,-	5.192,-
Paketpreis (inkl. MwSt.) €	3.499,-	4.499,-
Sie sparen €	563,-	693,-
Mehrgewicht (kg)*	30.9	47.9



Der werkseitige Einbau von Sonderausstattung erhöht die tatsächliche Masse des Fahrzeugs und verringert die Nutzlast. Das angegebene Mehrgewicht für Pakete und Sonderausstattung weist das Mehrgewicht gegenüber der Serienausstattung des jeweiligen Modells bzw. Grundrisses aus. Das Gesamtgewicht der ausgewählten Sonderausstattung darf die in den Modellübersichten angegebene herstellerseitig festgelegte Masse für

Sonderausstattung nicht überschreiten. Hierbei handelt es sich um einen für jeden Typ und Grundriss ermittelten kalkulatorischen Wert, mit dem Dethleffs festlegt, wieviel Gewicht für werkseitig eingebaute Sonderausstattung maximal zur Verfügung steht. Ausführliche Hinweise und Erläuterungen zur Gewichtsthematik finden Sie im Abschnitt Rechtliche Hinweise.

Paket	Dual Battery System Paket 2 (7489)	Dual Battery System Paket 1 (7488)
Victron PowerAssist und PowerControl	x	x
Elektroblock EBL 102	x	x
Victron Bedienpaneel über der Aufbautür	x	x
Victron Energy MultiPlus Lade-/Wechselrichterkombination 3000W/120A	x	
336 Ah Lithium Batterie	x	
Victron Energy MultiPlus Lade-/Wechselrichterkombination 1600W/70A		x
168 Ah Lithium Batterie		x
Paketpreis (inkl. MwSt.) €	8.159,-	4.999,-
Mehrgewicht (kg)*	113	63

Light Moments (13845)	Preis €
Light Moments: Indirekte Wandflächen-Ambientebeleuchtung	649,-
Light Moments: Indirekte Beleuchtung im Badezimmer mit beleuchteter Duschkonsole	249,-
Light Moments: Beleuchtete Garderobe	199,-
Light Moments: Sockelbeleuchtung in der Küche	299,-
Summe Einzelbestandteile	1.396,-
Paketpreis (inkl. MwSt.)	1.099,-
Sie sparen	297,-
Mehrgewicht (kg)*	2.5

Vorbereitungskit (11350)	Preis €
Vorbereitung Solar	259,-
Vorbereitung Dach-Klimaanlage	99,-
Vorbereitung SAT-Anlage	199,-
Vorbereitung erste Rückfahrkamera	279,-
Vorbereitung zweite Rückfahrkamera	149,-
Summe Einzelbestandteile	985,-
Paketpreis (inkl. MwSt.)	499,-
Sie sparen	486,-
Mehrgewicht (kg)*	7.6

△ Zum Zeitpunkt der Veröffentlichung nicht bekannt



* INFO

Der werkseitige Einbau von Sonderausstattung erhöht die tatsächliche Masse des Fahrzeugs und verringert die Nutzlast. Das angegebene Mehrgewicht für Pakete und Sonderausstattung weist das Mehrgewicht gegenüber der Serienausstattung des jeweiligen Modells bzw. Grundrisses aus. Das Gesamtgewicht der ausgewählten Sonderausstattung darf die in den Modellübersichten angegebene herstellerseitig festgelegte Masse für

Sonderausstattung nicht überschreiten. Hierbei handelt es sich um einen für jeden Typ und Grundriss ermittelten kalkulatorischen Wert, mit dem Dethleffs festlegt, wieviel Gewicht für werkseitig eingebaute Sonderausstattung maximal zur Verfügung steht. Ausführliche Hinweise und Erläuterungen zur Gewichtsthematik finden Sie im Abschnitt Rechtliche Hinweise.

Sonderausstattung[❖]

in Paket enthalten	Preis € (inkl. MwSt.)	Mehrgewicht (kg)*	Code	A 6820-2	A 7820-2
-----------------------	--------------------------	----------------------	------	----------	----------

Auflastung					
Auflastung 4.800 kg (inkl. Luftfederung Hinterachse, verstärkte Schraubfedern Vorderachse, Alu-Kompletradsatz mit Allwetterreifen 225/65 R16)	—	9.179,-	40	8460	○ —
Auflastung auf 5.400 kg	—	889,-	3.5	7497	— ○
Einzelklappsitze Sitzgruppe Heck rechts und links inkl. Isofix, Bettenbau Sitzgruppe sowie der Gewichtserhöhung 4.800 kg mit Luftfeder HA, verstärkte Schraubfedern VA und 16" Alufelgen ⁹⁾	—	12.449,-	151	1604, 1605	○ —
Fahrgestell Ausstattung Fiat					
Anhängerkupplung (bei Anhängerbetrieb z.ZGG. beachten)	—	1.789,-	30	273	○ ○
Gurtbank inkl. zwei 3-Punkt-Gurte entgegen der Fahrtrichtung inkl. Bettenbau Sitzgruppe ⁹⁾	—	1.739,-	36	9116	— ○
Hydraulische Hubstützen mit automatischer Nivellierung und Wiegefunktion	—	8.299,-	70	9663	○ ○
Außen Ausstattungen					
Ausstellbares Alkovenfenster links	—	399,-	5	622	○ ○
Cassettenmarkise Omnistor 5,0 m (elektrisch)	—	2.449,-	40	428	○ —
Cassettenmarkise Omnistor 5,0 m (manuell)	—	1.739,-	40	697	○ —
Cassettenmarkise Omnistor 6,0 m (elektrisch)	—	3.059,-	70	519	— ○
Cassettenmarkise Omnistor 6,0 m (manuell)	—	2.349,-	64	560	— ○
Dachlüfter mit Ventilator	—	299,-	1.5	7507	○ ○
Doppelter Boden in der Heckgarage	—	299,-	12	1890	○ —
Doppelter Boden in der Heckgarage	—	299,-	13	1890	— ○
Stauraumzugang im Heck	—	769,-	9	1732	○ ○
Außen Design					
Seitenwände in Titansilber Metallic	GT	2.649,-	0	511	○ ○
Innen Design					
Echtleder Individual ¹⁷⁾	—	3.999,-	0	9785	○ ○
Echtleder-Wohnwelt Collin	—	3.499,-	0	11952	○ ○
Wohnwelt Melia	—		0	11950	○ ○
Textile Ausstattung					
Teppich gekettelt, lose verlegt	—	819,-	7.9	851	○ —
Teppich gekettelt, lose verlegt	—	819,-	10.1	851	— ○
Möbelvarianten					
Bettenbau Sitzgruppe quer	—	559,-	4	1944	— ○
Bettenbau Sitzgruppe quer	—	559,-	5	1944	○ —
Küche					
Kühlschrank (153 l), Türe beidseitig zu öffnen mit integriertem Backofen	—	799,-	18.5	290	○ —
Kühlschrank (177 l), Türe beidseitig zu öffnen mit integriertem Backofen	—	799,-	18.5	290	— ○
Badezimmer					
Keramiktoilette ¹⁸⁾	—	199,-	9.1	7243	○ —
Toilettenentlüftung über das Dach ¹⁸⁾	—	619,-	0.8	1681	○ ○
Zerhacker-Keramiktoilette mit 137L Fäkalientank	—	3.569,-	44	1625	○ ○
Multimedia					
32" TV (inkl. Halter) inkl. Soundboard	—	2.169,-	9	9127	○ ○



* INFO

Der werkseitige Einbau von Sonderausstattung erhöht die tatsächliche Masse des Fahrzeugs und verringert die Nutzlast. Das angegebene Mehrgewicht für Pakete und Sonderausstattung weist das Mehrgewicht gegenüber der Serienausstattung des jeweiligen Modells bzw. Grundrisses aus. Das Gesamtgewicht der ausgewählten Sonderausstattung darf die in den Modellübersichten angegebene herstellereitig festgelegte Masse für Sonderausstattung nicht überschreiten. Hierbei handelt es sich um einen für jeden Typ und Grundriss ermittelten kalkulatorischen Wert, mit dem Dethleffs festlegt, wieviel Gewicht für werkseitig eingebaute Sonderausstattung maximal

zur Verfügung steht. Ausführliche Hinweise und Erläuterungen zur Gewichtsthematik finden Sie im Abschnitt Rechtliche Hinweise. Bei einer Auflastung erhöht sich die herstellereitig festgelegte Masse für Sonderausstattung. Die Erhöhung ergibt sich aus der höheren Nutzlast durch das alternative Fahrgestell. Hiervon sind das erhöhte Eigengewicht des alternativen Fahrgestells sowie insbesondere das Gewicht für ggf. verpflichtende schwerere Motorvarianten (z. B. 180 PS) abzuziehen. Eine nähere Darstellung aller obligatorischen technischen Abhängigkeiten finden Sie in den Erläuterungen zu den Fußnoten.

Sonderausstattung*

	in Paket enthalten	Preis € (inkl. MwSt.)	Mehrgewicht (kg)*	Code	A 6820-2	A 7820-2
Automatische SAT Anlage 85 Twin	—	3.779,-	16	1637	○	○
Dethleffs Naviceiver inkl. DAB+, Truck Navigation, Wireless Apple CarPlay und Android Auto	—	1.999,-	3.65	9582	○	○
Flachbildschirm 22" inkl. Flachbildschirmhalter	—	1.218,-	5.2	1799+325	○	○
Flachbildschirmhalter	—	399,-	2	325	○	○
Rückfahrkamera (Einfachkamera)	T-P	499,-	1.1	1642	○	○
Top View 360° HD Kamera ¹⁹⁾ ²⁰⁾	—	2.249,-	4.5	7173	○	○
Zusätzlicher Flachbildschirm 22" inkl. Flachbildschirmhalter	—	1.218,-	5.5	7490+1809	○	○
Zweite Rückfahrkamera im Heckleuchenträger	—	299,-	1	11541	○	○
Heizung						
Alkovenbett elektrisch beheizt	—	819,-	16.5	1740	○	○
Warmwasser-Teppich für das Fahrerhaus	—	919,-	3.5	6709	○	○
Wärmetauscher für Warmwasserheizung	—	919,-	7.5	565	○	○
Klima						
Dachklimaanlage	—	2.399,-	38.5	609	○	○
Elektroinstallation						
Solaranlage 100 Watt	—	999,-	12.6	922	○	○
Wasserversorgung						
Außendusche (Kaltwasser)	—	199,-	0.5	793	○	○
Gasversorgung						
Automatische Gasflaschenumschaltung inkl. Crash Sensor, EisEx und Gasfilter	T-P	559,-	2.5	1577	○	○
Gassteckdose außen Gasdruck 30 mbar	—	259,-	1.3	878	○	○
Sicherheit						
Alarmanlage (für Türen der Zentralverriegelung)	—	669,-	0.5	322	○	○
Feuerlöscher 2 kg	—	159,-	4	1878	○	○
Tresor	—	199,-	10.5	323	○	○
Pakete						
Dual Battery System Paket 1	—	4.999,-	63	7488	○	○
Dual Battery System Paket 2	—	8.159,-	113	7489	○	○
GT Paket ALPA A	—	1.999,-	23.3	13827	○	○
GT Paket Silber ALPA A	—	2.699,-	23.3	13828	○	○
Light Moments	—	1.099,-	2.5	13845	○	○
Travel-Paket A 6820-2	—	3.499,-	30.9	14586	○	—
Travel-Paket A 7820-2	—	4.499,-	47.9	14586	—	○
Vorbereitungskit	—	499,-	7.6	11350	○	○
Sonstiges						
Zulassungsdokumente	—	189,-	0	15152	◆	◆

○ Sonderausstattung — Nicht möglich ● Serienausstattung ◆ Verpflichtend △ Zum Zeitpunkt der Veröffentlichung nicht bekannt

GT GT-Paket T-P Travel-Paket



* INFO

Der werkseitige Einbau von Sonderausstattung erhöht die tatsächliche Masse des Fahrzeugs und verringert die Nutzlast. Das angegebene Mehrgewicht für Pakete und Sonderausstattung weist das Mehrgewicht gegenüber der Serienausstattung des jeweiligen Modells bzw. Grundrisses aus. Das Gesamtgewicht der ausgewählten Sonderausstattung darf die in den Modellübersichten angegebene herstellereitig festgelegte Masse für Sonderausstattung nicht überschreiten. Hierbei handelt es sich um einen für jeden Typ und Grundriss ermittelten kalkulatorischen Wert, mit dem Dethleffs festlegt, wieviel Gewicht für werkseitig eingebaute Sonderausstattung maximal

zur Verfügung steht. Ausführliche Hinweise und Erläuterungen zur Gewichtsthematik finden Sie im Abschnitt Rechtliche Hinweise. Bei einer Auflastung erhöht sich die herstellereitig festgelegte Masse für Sonderausstattung. Die Erhöhung ergibt sich aus der höheren Nutzlast durch das alternative Fahrgestell. Hiervon sind das erhöhte Eigengewicht des alternativen Fahrgestells sowie insbesondere das Gewicht für ggf. verpflichtende schwerere Motorvarianten (z. B. 180 PS) abzuziehen. Eine nähere Darstellung aller obligatorischen technischen Abhängigkeiten finden Sie in den Erläuterungen zu den Fußnoten.

Alpa Integrierte



Das Wohnmobil für zu zweit reisende Paare. Mit großzügigen Platzverhältnissen, riesiger Panorama-Sitzgruppe und bequemen Einzelbetten im Hubbett ist dieses Wohnmobil bestens für komfortables Reisen zu zweit geeignet. Und das auch bei eisigen Temperaturen, denn der beheizte Doppelboden mit frostgeschützter Wasserinstallation macht ihn absolut winterfest.

Steckbrief

Gesamtlänge ca.	745 - 855 cm
Gesamtbreite ca.	232 cm
Gesamthöhe ca.	304 cm
Stehhöhe im Wohnbereich ca.	208 cm

Maximalwerte teilweise nicht bei allen Modellen bzw. nur in Verbindung mit Sonderausstattung möglich.

Polster



+ Wohnwelt Samir



+ Wohnwelt Melia

○



+ Echtleder-
Wohnwelt Collin ○



+ Echtleder
Individual ○

Holzdekor



+ Holzdekor Ashton

○ optional erhältlich

Pluspunkte

- + 180 PS (136 kW) Multijet-Motor, 8-Gang-Wandler-Automatikgetriebe, Klimaautomatik, Multifunktions-Lederlenkrad u.v.m.
- + Ideale Fahreigenschaften: Premium-Tiefrahmenchassis mit 145 mm Absenkung und bis zu 4,8 t bzw. 5,4 t zul. Gesamtmasse
- + Absolute Winterfestigkeit durch beheizten Doppelboden mit frostgeschützt verlegter Installation
- + Warmwasserheizung serienmäßig. Wohlige Wärme selbst bei frostigsten Temperaturen. Ideal für Allergiker, da keine Staubaufwirbelung
- + Lifetime Plus Aufbautechnologie mit absolut verrottungssicherem und langlebigem Wandaufbau
- + Riesige Panorama-Rundsitzgruppe mit viel Platz zum Essen und Verweilen
- + Außergewöhnlich: Einzelbetten Hubbett, elektr. absenkbar, 2 x 210 x 75 cm Liegefläche, inklusive großen Aufstiegsstufen für einen sicheren Tritt.



Alpa Integrierte

Technische Daten

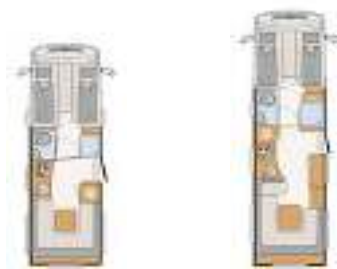

Alpa Integrierte		I 6820-2	I 7820-2
Preis (inkl. MwSt)	€	145.299,-	164.299,-
Serien-Fahrgestell		Fiat Ducato Maxi AL-KO Tiefrahmen	Fiat Ducato Maxi AL-KO Tiefrahmen 3-Achser
Abgasnorm		Euro VI-E	Euro VI-E
Gesamtlänge ca.	cm	745	855
Gesamtbreite ca.	cm	232	232
Gesamthöhe ca.	cm	304 ¹⁾	304 ¹⁾
Stehhöhe im Wohnbereich ca.	cm	208	208
Anhängelast gebremst/ungebremst	kg	1750 / 750	1800 / 750
Radstand ca.	mm	4250	4600
Bettenmaß Bug L x B ca.	cm	2x 210 x 75 / 200 x 165	2x 210 x 75 / 200 x 165
Bettenmaß Heck L x B ca.	cm	210 x 170 - 180 ○	210 x 150 - 210 ○
Schlafplätze serienmäßig / max.		2 / 4 ○	2 / 4 ○
Basis-Motorisierung		180 Multijet 3 Power	180 Multijet 3 Power
kW (PS)		132 (180)	132 (180)
Masse in fahrbereitem Zustand (+/-5%)*	kg	3510 (3335 bis 3686)*	3990 (3791 bis 4190)*
Herstellerseitig festgelegte Masse für Sonderausstattung*	kg	800	809
Technisch zulässige Gesamtmasse*	kg	4500	5000
Zugelassene Sitzplätze (inkl. Fahrer)*		2 - 4 ○	2 - 4 ○
Kühlschrankvolumen (davon Gefrierfach) ca.	l	136 (23) / 153 (29) ○	136 (23) / 177 (35) ○
Abwassertank ca.	l	120	156
Frischwassertankkapazität gesamt / Frischwassertank bei Fahrbefüllung	l	130 / 20	166 / 20
Lichtes Maß Garagentür/-klappe li. (B x H)	cm	100 x 85	105 x 85
Lichtes Maß Garagentür/-klappe re. (B x H)	cm	100 x 85	105 x 85

○ Sonderausstattung — Nicht möglich ● Serienausstattung ◆ Verpflichtend △ Zum Zeitpunkt der Veröffentlichung nicht bekannt



Bei der angegebenen Masse in fahrbereitem Zustand handelt es sich um einen im Typgenehmigungsverfahren festgelegten Standardwert. Aufgrund von Fertigungstoleranzen kann die real gewogene Masse in fahrbereitem Zustand vom oben angegebenen Wert abweichen. Abweichungen von bis zu ± 5 % der Masse in fahrbereitem Zustand sind rechtlich zulässig und möglich. Die zulässige Spanne in Kilogramm ist im Klammerzusatz hinter der Masse in fahrbereitem Zustand angegeben. Bei der herstellerseitig festgelegten Masse für Sonderausstattung handelt es sich um einen für jeden Typ und Grundriss ermittelten kalkulatorischen Wert, mit dem Dethleffs festlegt, wieviel Gewicht für werkseitig eingebaute Sonderausstattung maximal zur Verfügung steht. Die Begrenzung der Sonderausstattung soll gewährleisten, dass die Mindestnutzlast, d.h. die gesetzlich vorgeschriebene freie Masse für Gepäck und nachträglich eingebautes Zubehör, bei den von Dethleffs ausgelieferten Fahrzeugen auch tatsächlich für die Zuladung zur Verfügung steht. Das reale

Gewicht Ihres Fahrzeugs ab Werk kann erst bei Wiegung am Bandende ermittelt werden. Sollte die Wiegung im Ausnahmefall ergeben, dass die tatsächliche Zuladungsmöglichkeit trotz der Begrenzung der Sonderausstattung die Mindestnutzlast wegen einer zulässigen Gewichtsabweichung nach oben unterschreitet, werden wir vor einer Auslieferung des Fahrzeugs gemeinsam mit Ihrem Handelspartner und Ihnen prüfen, ob wir bspw. das Fahrzeug auflasten, Sitzplätze reduzieren oder Sonderausstattung herausnehmen. Die technisch zulässige Gesamtmasse des Fahrzeugs sowie die technisch zulässige Gesamtmasse auf der Achse dürfen nicht überschritten werden. Ausführliche Hinweise & Erläuterungen zur Gewichtsthematik und zur Konfiguration des Fahrzeugs finden Sie im Abschnitt Rechtliche Hinweise. Eine nähere Darstellung aller obligatorischen technischen Abhängigkeiten finden Sie in den Erläuterungen zu den Fußnoten.

Serienausstattungen

I 6820-2

I 7820-2

Fahrgestell Fiat

Alufelge Fiat 16 Zoll, schwarz	●	—
Alufelge Fiat 16 Zoll, schwarz (für 3-Achser)	—	●
Fiat Ducato Maxi ALKO Tiefrahmen 3-Achser (5.000 kg) Multijet 180 (2,2 l / 132 kW / 180 PS) Heavy Duty, 8-Gang Wandler-Automatikgetriebe	—	●
Fiat Ducato Maxi ALKO Tiefrahmen Breitspur-Hinterachse (4.500 kg) Multijet 180 (2,2 l / 132 kW / 180 PS) Heavy Duty, 8-Gang Wandler-Automatikgetriebe	●	—

Fahrgestell Ausstattung Fiat

ABS (Anti-Blockiersystem) / EBD (Elektronische Bremskraftverteilung)	●	●
Armaturenbrett mit Aluminium Applikation	●	●
Automatischer Bremsassistent nach einer Kollision	●	●
Cup Holder im Armaturenbrett mittig	●	●
Dieseltank 90 Liter inkl. 19L AdBlue Tank	●	●
ESP inkl. ASR, Traction Plus, Hill Holder und Hill Descent Control	●	●
Fahrer- und Beifahrerairbag	●	●
Fahrerhaus Klimaanlage automatisch, Digitaler Tacho mit 7"-Kombiinstrument und Wireless Phone Charger in der Mittelkonsole	●	●
Fahrerhaus-Faltverdunkelung für Front- und Seitenscheiben für beste Isolation und Sichtschutz	●	●
Frontantrieb	●	●
Kühler durch Gitter in Fahrzeugfront zusätzlich geschützt	●	●
Lederlenkrad und Schaltknäuf mit Ledermanschette	●	●
Lenkrad mit Bedienelementen	●	●
Pilotensitze: integrierte Kopfstütze, drehbar, höhen- und neigeverstellbar inkl. zwei gepolsterte Armlehnen	●	●
Reifenfüllset und Abschleppöse	●	●
Seitenwind Assistent	●	●
Sitzplatzerkennung für Fahrer- und Beifahrersitz	●	●
Stabilitätskontrollsystem für Anhänger	●	●
Tempomat	●	●
Verstärkte Schraubfeder Vorderachse	●	●
Vibrationsarme, elektrisch verstellbare und beheizbare Außenspiegel in Reisebus-Optik (zweiteilig)	●	●
Wegfahrsperr	●	●
Winterreifen M+S Camping (mit Schneeflocke)	●	●

Außen Ausstattungen

70 cm breite Wohnraumtür mit Fenster und Verdunkelung, el. Zuziehhilfe und Gasdruckdämpfer als Feststeller	●	●
Bodenstärke: 43 mm, Seitenwandstärke: 34 mm und Dachstärke: 35 mm	●	●
Dethleffs Exklusiv Heckleuchenträger mit ShapeLine LED Rückleuchten und in Heckspoiler integrierter 3. Bremsleuchte	●	●
Doppelboden teilweise über die gesamte Fahrzeugbreite durchgängig beladbar	●	●
Doppelverglaste Rahmenfenster mit Verdunklung & Mückenschutz (Privacy Black)	●	●
Fahrerhaustüre links	●	●
Fliegengitter-Aufbautür	●	●
GFK Dach	●	●
Heckgarage: 2 Garagentüren mit Einhandbedienung, Heckabsenkung (250 kg), beheizt, Zurrleisten, LED Leuchte über gesamte Breite, 230 V Steckdose, GFK Antislip-Bodenbelag und Wände mit Vlies	●	●
Lifetime Plus Aufbautechnologie: Verrottungssichere Aufbaukonstruktion ohne Holzeinlagen, XPS Isolierung – mit GFK-verkleidetem Unterboden und Dach	●	●
Panorama-Dachhaube 75x105 cm über der Rundsitzgruppe	●	●
Schlafzimmerfenster rechts und links	●	●
Seitenwände und Heckwand in Alu Glattblech	●	●
Wohnraumzugang mit komfortablem Coupe Einstieg	●	●
Wohnraumzugang mit komfortabler, breiter, elektrischer Trittstufe	●	●
elektrische Zuziehhilfe Wohnraumtüre	●	●

Außen Design

Außenlackierung Aufbau weiß	●	●
-----------------------------	---	---

Innen Design

Holzdekor Ashton	●	●
Wohnwelt Samir	●	●

Serienausstattungen

I 6820-2

I 7820-2

Textile Ausstattung		
Heckbetten mit ergonomischen Holzlattenrosten und 150 mm starken 7-Zonen Premium Matratzen aus klimaregulierendem Material	●	●
Möbelvarianten		
AirPlus Dachschrank-Hinterlüftung zur Vermeidung von Kondenswasserbildung	●	●
Dachschrankklappen leise schließend (Softclose)	●	●
Durchgehende Dachschränke im Heckbereich	●	●
Elektrisches Hubbett als Einzelbetten ausgeformt (ohne Anbauelemente)	●	●
Ganzkörperspiegel	●	●
Lounge-Rundsitzgruppe mit freistehendem, starren Tischfuß und umlaufendem Sitz- und Rückenpolster mit flexibler Kopfstütze	—	●
Raumhoher Kleiderschrank mit praktischen Wäschefächern im oberen Bereich	—	●
Rundsitzgruppe mit freistehendem, starren Tischfuß und umlaufendem Sitz- und Rückenpolster mit flexibler Kopfstütze	●	—
Küche		
Gourmet-Küche: 3-Flamm-Kocher, großzügige Schubladen mit Soft-Close Einzug, Schneidbrett, Apothekerauszug, Mülleimer und Zentralverriegelung	●	●
Küchendachschrank mit beleuchtetem Baldachin	●	●
MultiFlex Schienensystem inkl. Haken (weiteres Zubehör über Dethleffs Original Zubehör)	●	●
Raumhoher Kühlschrank mit separatem Frosterfach und automatischer Energiewahl (AES) (136 l)	●	●
Badezimmer		
Ausstattung mit Schränken, Abstellflächen, Haken, großen Spiegeln und einer höhenverstellbaren Duscharmatur	●	●
Duschkonsole in schwarz und Badaccessoires	●	●
Duschrost	●	●
Großzügiges Raumbad mit separater Dusche und Toilettenraum mit zum Wohnraum schließender Türe	●	●
Heizung		
Heizung in der Sitzgruppe, zur optimalen Wärmeverteilung, verbaut	●	●
Warmwasserheizung mit Warmwasserboiler, automatischem Ablassventil, Absperrventil für den Schlafraum und digitalem Bedienelement	●	●
Elektroinstallation		
Aufbaubatterie AGM, 95 Ah	●	●
Baldachin mit Spots über der Aufbautür	●	●
Bord-Control-Panel Luxus	●	●
EBL mit integriertem Überspannungsschutz und separatem FI Schutzschalter	●	●
LED-Beleuchtung im gesamten Fahrzeug	●	●
Steckdosenanzahl 1x 12V, 6x 230V, 2x USB	●	—
Steckdosenanzahl 1x 12V, 7x 230V, 2x USB	—	●
Vorzellleuchte 12 V	●	●
Zuschalt-/Trennautomatik für Starter- und Aufbaubatterie sowie Kühlschrank	●	●
Wasserversorgung		
Druckwasserpumpensystem	●	●
Frisch- und Abwassertank im Doppelboden (isolierter Bereich) verbaut	●	●
Schalter für Wasserpumpe	●	●
Gasversorgung		
Stauraum für 2 Gasflaschen mit je 11 kg Füllgewicht, mit vereinfachtem Zugang	●	●

PAKETE ALPA INTEGRIERTE

Paket	GT Paket ALPA I (13825)	GT Paket Silber ALPA I (13826)
Außendesign GT (Heckleuchenträger mit schwarzem Diffusor, Kühlergrill mit Chromkeder, Skidplate "rot")	399,-	399,-
LED-Abblendlicht	999,-	999,-
Hoher charakteristischer Dethleffs Exklusiv Heckleuchenträger mit ShapeLine LED Rückleuchten und 3. Bremsleuchte	719,-	719,-
Seitenwände in Titansilber Metallic		2.649,-
Summe Einzelbestandteile €	2.117,-	4.766,-
Paketpreis (inkl. MwSt.) €	1.999,-	2.699,-
Sie sparen €	118,-	2.067,-
Mehrgewicht (kg)*	5.5	5.5

Paket	Travel-Paket I 6820-2 (14587)	Travel-Paket I 7820-2 (14587)
Vorbereitung für Radiosystem inkl. Soundpaket im Fahrerhaus	919,-	919,-
Light Moments: Indirekte Ambientebeleuchtung über den Dachstauschränken	699,-	699,-
Dunstabzugshaube (Abluft) mit Zugluft-Stopper	499,-	499,-
Stützen (2 Stk.) für Anbau hinten	329,-	329,-
Radioantenne DAB+ auf dem Dach montiert	399,-	399,-
Automatische Gasflaschenumschaltung inkl. Crash Sensor, EisEx und Gasfilter	559,-	559,-
Rückfahrkamera (Einfachkamera)	499,-	499,-
Panoramafenster (2 x Panoramadachhaube 70x50 cm quer) über Sitzgruppe Heck	229,-	
Zentralverriegelung für Fahrerhaus-, Wohnraumtüre und Garagentüren	599,-	599,-
Panoramafenster (zweite Panoramadachhaube 75x105 cm längs über Sitzgruppe Heck) inkl. Baldachin und Raumeuchte		1.359,-
Summe Einzelbestandteile €	4.731,-	5.861,-
Paketpreis (inkl. MwSt.) €	3.799,-	4.799,-
Sie sparen €	932,-	1.062,-
Mehrgewicht (kg)*	31.6	48.6



* INFO

Der werkseitige Einbau von Sonderausstattung erhöht die tatsächliche Masse des Fahrzeugs und verringert die Nutzlast. Das angegebene Mehrgewicht für Pakete und Sonderausstattung weist das Mehrgewicht gegenüber der Serienausstattung des jeweiligen Modells bzw. Grundrisses aus. Das Gesamtgewicht der ausgewählten Sonderausstattung darf die in den Modellübersichten angegebene herstellerseitig festgelegte Masse für

Sonderausstattung nicht überschreiten. Hierbei handelt es sich um einen für jeden Typ und Grundriss ermittelten kalkulatorischen Wert, mit dem Dethleffs festlegt, wieviel Gewicht für werkseitig eingebaute Sonderausstattung maximal zur Verfügung steht. Ausführliche Hinweise und Erläuterungen zur Gewichtsthematik finden Sie im Abschnitt Rechtliche Hinweise.

Paket	Dual Battery System Paket 1 (7488)	Dual Battery System Paket 2 (7489)
Victron PowerAssist und PowerControl	x	x
Elektroblock EBL 102	x	x
Victron Bedienpaneel über der Aufbautür	x	x
Victron Energy MultiPlus Lade-/Wechselrichterkombination 1600W/70A	x	
168 Ah Lithium Batterie	x	
Victron Energy MultiPlus Lade-/Wechselrichterkombination 3000W/120A		x
336 Ah Lithium Batterie		x
Paketpreis (inkl. MwSt.) €	4.999,-	8.159,-
Mehrgewicht (kg)*	63	113

Light Moments (13845)	Preis €
Light Moments: Indirekte Wandflächen-Ambientebeleuchtung	649,-
Light Moments: Indirekte Beleuchtung im Badezimmer mit beleuchteter Duschkonsole	249,-
Light Moments: Beleuchtete Garderobe	199,-
Light Moments: Sockelbeleuchtung in der Küche	299,-
Summe Einzelbestandteile	1.396,-
Paketpreis (inkl. MwSt.)	1.099,-
Sie sparen	297,-
Mehrgewicht (kg)*	2.5

Vorbereitungskit (11350)	Preis €
Vorbereitung Solar	259,-
Vorbereitung Dach-Klimaanlage	99,-
Vorbereitung SAT-Anlage	199,-
Vorbereitung erste Rückfahrkamera	279,-
Vorbereitung zweite Rückfahrkamera	149,-
Summe Einzelbestandteile	985,-
Paketpreis (inkl. MwSt.)	499,-
Sie sparen	486,-
Mehrgewicht (kg)*	7.6

△ Zum Zeitpunkt der Veröffentlichung nicht bekannt



Der werkseitige Einbau von Sonderausstattung erhöht die tatsächliche Masse des Fahrzeugs und verringert die Nutzlast. Das angegebene Mehrgewicht für Pakete und Sonderausstattung weist das Mehrgewicht gegenüber der Serienausstattung des jeweiligen Modells bzw. Grundrisses aus. Das Gesamtgewicht der ausgewählten Sonderausstattung darf die in den Modellübersichten angegebene herstellerseitig festgelegte Masse für

Sonderausstattung nicht überschreiten. Hierbei handelt es sich um einen für jeden Typ und Grundriss ermittelten kalkulatorischen Wert, mit dem Dethleffs festlegt, wieviel Gewicht für werkseitig eingebaute Sonderausstattung maximal zur Verfügung steht. Ausführliche Hinweise und Erläuterungen zur Gewichtsthematik finden Sie im Abschnitt Rechtliche Hinweise.

Sonderausstattung[❄]

in Paket enthalten	Preis € (inkl. MwSt.)	Mehrgewicht (kg)*	Code	I 6820-2	I 7820-2
-----------------------	--------------------------	----------------------	------	----------	----------

Auflastung					
Auflastung 4.800 kg (inkl. Luftfederung Hinterachse, verstärkte Schraubfedern Vorderachse, Alu-Kompletradsatz mit Allwetterreifen 225/65 R16)	—	9.179,-	40	8460	○ —
Auflastung auf 5.400 kg	—	889,-	0.5	7497	— ○
Einzelklappsitze Sitzgruppe Heck rechts und links inkl. Isofix, Bettenbau Sitzgruppe sowie der Gewichtserhöhung 4.800 kg mit Luftfeder HA, verstärkte Schraubfedern VA und 16" Alufelgen ⁹⁾	—	12.449,-	151	1604, 1605	○ —
Fahrgestell Ausstattung Fiat					
Anhängerkupplung (bei Anhängerbetrieb z.ZGG. beachten)	—	1.789,-	30	273	○ ○
Gurtbank inkl. zwei 3-Punkt-Gurte entgegen der Fahrtrichtung inkl. Bettenbau Sitzgruppe ⁹⁾	—	1.739,-	36	9116	— ○
Hydraulische Hubstützen mit automatischer Nivellierung und Wiegefunktion	—	8.299,-	70	9663	○ ○
Piloten-Luftschwingsitz von SKA	—	2.959,-	20	7505	○ ○
Sitzheizung sowie Belüftung der Sitzfläche ^{16) 15)}	—	1.329,-	0	11147	○ ○
Außen Ausstattungen					
Cassettenmarkise Omnistor 5,0 m (elektrisch)	—	2.449,-	40	428	○ —
Cassettenmarkise Omnistor 5,0 m (manuell)	—	1.739,-	40	697	○ —
Cassettenmarkise Omnistor 6,0 m (elektrisch)	—	3.059,-	70	519	— ○
Cassettenmarkise Omnistor 6,0 m (manuell)	—	2.349,-	64	560	— ○
Dachlüfter mit Ventilator	—	299,-	1.5	7507	○ ○
Außen Design					
Seitenwände in Titansilber Metallic	GT	2.649,-	0	511	○ ○
Innen Design					
Echtleder Individual ^{15) 17)}	—	3.999,-	0	9785	○ ○
Echtleder-Wohnwelt Collin ¹⁵⁾	—	3.499,-	0	11952	○ ○
Wohnwelt Melia	—		0	11950	○ ○
Textile Ausstattung					
Teppich gekettelt, lose verlegt	—	819,-	8.1	851	○ —
Teppich gekettelt, lose verlegt	—	819,-	9.5	851	— ○
Möbelvarianten					
Bettenbau Sitzgruppe quer	—	559,-	4	1944	— ○
Bettenbau Sitzgruppe quer	—	559,-	5	1944	○ —
Küche					
Kühlschrank (153 l), Türe beidseitig zu öffnen mit integriertem Backofen	—	799,-	18.5	290	○ —
Kühlschrank (177 l), Türe beidseitig zu öffnen mit integriertem Backofen	—	799,-	18.5	290	— ○
Badezimmer					
Keramiktoilette ¹⁸⁾	—	199,-	9.1	7243	○ ○
Toilettenentlüftung über das Dach ¹⁸⁾	—	619,-	0.8	1681	○ ○
Zerhacker-Keramiktoilette mit 107L Fäkalientank	—	3.569,-	44	1625	○ ○
Multimedia					
32" TV (inkl. Halter) inkl. Soundboard	—	2.169,-	9	9127	○ ○
Automatische SAT Anlage 85 Twin	—	3.779,-	16	1637	○ ○



Der werkseitige Einbau von Sonderausstattung erhöht die tatsächliche Masse des Fahrzeugs und verringert die Nutzlast. Das angegebene Mehrgewicht für Pakete und Sonderausstattung weist das Mehrgewicht gegenüber der Serienausstattung des jeweiligen Modells bzw. Grundrisses aus. Das Gesamtgewicht der ausgewählten Sonderausstattung darf die in den Modellübersichten angegebene herstellereitig festgelegte Masse für Sonderausstattung nicht überschreiten. Hierbei handelt es sich um einen für jeden Typ und Grundriss ermittelten kalkulatorischen Wert, mit dem Dethleffs festlegt, wieviel Gewicht für werkseitig eingebaute Sonderausstattung maximal

zur Verfügung steht. Ausführliche Hinweise und Erläuterungen zur Gewichtsthematik finden Sie im Abschnitt Rechtliche Hinweise. Bei einer Auflastung erhöht sich die herstellereitig festgelegte Masse für Sonderausstattung. Die Erhöhung ergibt sich aus der höheren Nutzlast durch das alternative Fahrgestell. Hiervon sind das erhöhte Eigengewicht des alternativen Fahrgestells sowie insbesondere das Gewicht für ggf. verpflichtende schwerere Motorvarianten (z. B. 180 PS) abzuziehen. Eine nähere Darstellung aller obligatorischen technischen Abhängigkeiten finden Sie in den Erläuterungen zu den Fußnoten.

Sonderausstattung^{*}

	in Paket enthalten	Preis € (inkl. MwSt.)	Mehrgewicht (kg)*	Code	I 6820-2	I 7820-2
Dethleffs Naviceiver inkl. DAB+, Truck Navigation, Wireless Apple CarPlay und Android Auto ⁶⁾	—	1.999,-	3.65	9582	○	○
Flachbildschirm 22" inkl. Flachbildschirmhalter	—	1.218,-	5.2	1799+325	○	○
Flachbildschirmhalter	—	399,-	2	325	○	○
Rückfahrkamera (Einfachkamera)	T-P	499,-	1.1	1642	○	○
Top View 360° HD Kamera ^{19) 20)}	—	2.249,-	4.5	7173	○	○
Zusätzlicher Flachbildschirm 22" inkl. Flachbildschirmhalter	—	1.218,-	5.5	7490+1809	○	○
Zweite Rückfahrkamera im Heckleuchtenträger	—	299,-	1	11541	○	○
Heizung						
Warmwasser-Teppich für das Fahrerhaus	—	919,-	3.5	6709	○	○
Wärmetauscher für Warmwasserheizung	—	919,-	7.5	565	○	○
Klima						
Dachklimaanlage	—	2.399,-	38.5	609	○	○
Elektroinstallation						
Solaranlage 100 Watt	—	999,-	12.6	922	○	○
Wasserversorgung						
Außendusche (Kaltwasser)	—	199,-	0.5	793	○	○
Gasversorgung						
Automatische Gasflaschenumschaltung inkl. Crash Sensor, EisEx und Gasfilter	T-P	559,-	2.5	1577	○	○
Gassteckdose außen Gasdruck 30 mbar	—	259,-	1.3	878	○	○
Sicherheit						
Alarmanlage (für Türen der Zentralverriegelung)	—	669,-	0.5	322	○	○
Feuerlöscher 2 kg	—	159,-	4	1878	○	○
Rauchmelder	—	99,-	0.2	1891	○	○
Tresor	—	199,-	10.5	323	○	○
Pakete						
Dual Battery System Paket 1	—	4.999,-	63	7488	○	○
Dual Battery System Paket 2	—	8.159,-	113	7489	○	○
GT Paket ALPA I	—	1.999,-	5.5	13825	○	○
GT Paket Silber ALPA I	—	2.699,-	5.5	13826	○	○
Light Moments	—	1.099,-	2.5	13845	○	○
Travel-Paket I 6820-2	—	3.799,-	31.6	14587	○	—
Travel-Paket I 7820-2	—	4.799,-	48.6	14587	—	○
Vorbereitungskit	—	499,-	7.6	11350	○	○
Sonstiges						
Zulassungsdokumente	—	189,-	0	15152	◆	◆

○ Sonderausstattung — Nicht möglich ● Serienausstattung ◆ Verpflichtend △ Zum Zeitpunkt der Veröffentlichung nicht bekannt

GT GT-Paket T-P Travel-Paket



* INFO

Der werkseitige Einbau von Sonderausstattung erhöht die tatsächliche Masse des Fahrzeugs und verringert die Nutzlast. Das angegebene Mehrgewicht für Pakete und Sonderausstattung weist das Mehrgewicht gegenüber der Serienausstattung des jeweiligen Modells bzw. Grundrisses aus. Das Gesamtgewicht der ausgewählten Sonderausstattung darf die in den Modellübersichten angegebene herstellerseitig festgelegte Masse für Sonderausstattung nicht überschreiten. Hierbei handelt es sich um einen für jeden Typ und Grundriss ermittelten kalkulatorischen Wert, mit dem Dethleffs festlegt, wieviel Gewicht für werkseitig eingebaute Sonderausstattung maximal

zur Verfügung steht. Ausführliche Hinweise und Erläuterungen zur Gewichtsthematik finden Sie im Abschnitt Rechtliche Hinweise. Bei einer Auflastung erhöht sich die herstellerseitig festgelegte Masse für Sonderausstattung. Die Erhöhung ergibt sich aus der höheren Nutzlast durch das alternative Fahrgestell. Hiervon sind das erhöhte Eigengewicht des alternativen Fahrgestells sowie insbesondere das Gewicht für ggf. verpflichtende schwerere Motorvarianten (z. B. 180 PS) abzuziehen. Eine nähere Darstellung aller obligatorischen technischen Abhängigkeiten finden Sie in den Erläuterungen zu den Fußnoten.



XL Family Alkoven



Erleben Sie Reisemobilität in einer neuen Dimension: 860 cm Gesamtlänge, 5,4 t zulässige Gesamtmasse, sechs Schlaf- und Sitzplätze. Der Globetrotter XL Family ist das perfekte Fahrzeug für große Familien und Wohnmobil-Profis, die Ihre Reisen nicht in Tagen sondern in Wochen und Monaten planen. Er bietet Platz, Stauraum und Zuladungsmöglichkeiten im Überfluss. Und dank seines genialen Doppelbodenkonzepts und der serienmäßigen Warmwasserheizung ist er absolut winterfest.

Polster



+ Wohnwelt Floyd

Holzdekor



+ Holzdekor Noce Nagano

Steckbrief

Gesamtlänge ca.	860 cm
Gesamtbreite ca.	232 cm
Gesamthöhe ca.	327 cm
Stehhöhe im Wohnbereich ca.	209 cm

Maximalwerte teilweise nicht bei allen Modellen bzw. nur in Verbindung mit Sonderausstattung möglich.

Pluspunkte

- + 180 PS (132 kW) Multijet Motor, 8-Gang-Wandler-Automatikgetriebe, Voll-LED-Scheinwerfer, Tempomat, Klimaanlage, modernste Assistenzsysteme u.v.m.
- + Ideale Fahreigenschaften: Premium-Tiefrahmenchassis mit 145 mm Absenkung und 5,4 t zul. Gesamtmasse
- + Absolute Winterfestigkeit: 40 cm hoher Doppelboden mit frostsicher verlegter Wasserinstallation.
- + Warmwasserheizung für eine gleichmäßige Wärmeverteilung und ein heimeliges Wohngefühl – auch bei eisigen Temperaturen
- + Riesige, beheizte Heckgarage mit 250 kg Flächenlast, beidseitig beladbar, Antislip-Bodenbelag, Zurrschienen, Beleuchtung, 230-V-Steckdose
- + Doppelverglaste Rahmenfester
- + Seitenwände, Heck und Dach aus robustem, hagelresistentem GFK mit XPS-Isolierung
- + Luxuriöse Serienausstattung u.a. mit Alufelgen, 6-m-Markise, Kühlschrank mit Backofen, Omnivent Dachlüfter, 2 Rückfahrkameras, Naviceiver mit 9 Zoll Touch-Display u.v.m.



XL Family Alkoven

Technische Daten



XL Family Alkoven		A 7872-2
Preis (inkl. MwSt)	€	124.999,-
Serien-Fahrgestell		Fiat Ducato Maxi AL-KO Tiefrahmen 3-Achser
Abgasnorm		Euro VI-E
Gesamtlänge ca.	cm	860
Gesamtbreite ca.	cm	232
Gesamthöhe ca.	cm	327
Stehhöhe im Wohnbereich ca.	cm	209
Anhängelast gebremst/ungebremst	kg	1800 / 750
Radstand ca.	mm	4600
Bettenmaß Alkoven L x B ca.	cm	210 x 165
Bettenmaß Mitte L x B ca.	cm	195 x 130
Bettenmaß Heck L x B ca.	cm	211 x 152
Schlafplätze serienmäßig / max.		6
Basis-Motorisierung		180 Multijet 3 Power
kW (PS)		132 (180)
Masse in fahrbereitem Zustand (+/-5%)*	kg	3860 (3667 bis 4053)*
Herstellerseitig festgelegte Masse für Sonderausstattung*	kg	1019
Technisch zulässige Gesamtmasse*	kg	5400
Zugelassene Sitzplätze (inkl. Fahrer)*		6
Kühlschrankvolumen (davon Gefrierfach) ca.	l	137 (15)
Abwassertank ca.	l	150
Frischwassertankkapazität gesamt / Frischwassertank bei Fahrbefüllung	l	160 / 20
Lichtes Maß Garagentür/-klappe li. (B x H)	cm	105 x 135
Lichtes Maß Garagentür/-klappe re. (B x H)	cm	105 x 135

○ Sonderausstattung — Nicht möglich ● Serienausstattung ◆ Verpflichtend △ Zum Zeitpunkt der Veröffentlichung nicht bekannt



* INFO

Bei der angegebenen Masse in fahrbereitem Zustand handelt es sich um einen im Typgenehmigungsverfahren festgelegten Standardwert. Aufgrund von Fertigungstoleranzen kann die real gewogene Masse in fahrbereitem Zustand vom oben angegebenen Wert abweichen. Abweichungen von bis zu $\pm 5\%$ der Masse in fahrbereitem Zustand sind rechtlich zulässig und möglich. Die zulässige Spanne in Kilogramm ist im Klammerzusatz hinter der Masse in fahrbereitem Zustand angegeben. Bei der herstellerseitig festgelegten Masse für Sonderausstattung handelt es sich um einen für jeden Typ und Grundriss ermittelten kalkulatorischen Wert, mit dem Dethleffs festlegt, wieviel Gewicht für werkseitig eingebaute Sonderausstattung maximal zur Verfügung steht. Die Begrenzung der Sonderausstattung soll gewährleisten, dass die Mindestnutzlast, d.h. die gesetzlich vorgeschriebene freie Masse für Gepäck und nachträglich eingebautes Zubehör, bei den von Dethleffs ausgelieferten Fahrzeugen auch tatsächlich für die Zuladung zur Verfügung steht. Das reale

Gewicht Ihres Fahrzeugs ab Werk kann erst bei Wiegung am Bandende ermittelt werden. Sollte die Wiegung im Ausnahmefall ergeben, dass die tatsächliche Zuladungsmöglichkeit trotz der Begrenzung der Sonderausstattung die Mindestnutzlast wegen einer zulässigen Gewichtsabweichung nach oben unterschreitet, werden wir vor einer Auslieferung des Fahrzeugs gemeinsam mit Ihrem Handelspartner und Ihnen prüfen, ob wir bspw. das Fahrzeug auflasten, Sitzplätze reduzieren oder Sonderausstattung herausnehmen. Die technisch zulässige Gesamtmasse des Fahrzeugs sowie die technisch zulässige Gesamtmasse auf der Achse dürfen nicht überschritten werden. Ausführliche Hinweise & Erläuterungen zur Gewichtsthematik und zur Konfiguration des Fahrzeugs finden Sie im Abschnitt Rechtliche Hinweise. Eine nähere Darstellung aller obligatorischen technischen Abhängigkeiten finden Sie in den Erläuterungen zu den Fußnoten.

Serienausstattungen

A 787Z-2

Fahrgestell Fiat

Alufelge Fiat 16 Zoll, schwarz	●
Fiat Ducato Maxi ALKO Tiefrahmen 3-Achser (5.400 kg) Multijet 180 (2,2 l / 132 kW / 180 PS) Heavy Duty, 8-Gang Wandler-Automatikgetriebe	●

Fahrgestell Ausstattung Fiat

ABS (Anti-Blockiersystem) / EBD (Elektronische Bremskraftverteilung)	●
Armaturenbrett mit Aluminium Applikation	●
Automatischer Bremsassistent nach einer Kollision	●
Außenfarbe Chassis Weiß	●
Außenspiegel el. verstell- und beheizbar inkl. Totwinkelspiegel und integriertem Blinker	●
Cup Holder im Armaturenbrett mittig	●
Dieseltank 90 Liter inkl. 19L AdBlue Tank	●
ESP inkl. ASR, Traction Plus, Hill Holder und Hill Descent Control	●
Fahrer- und Beifahrerairbag	●
Fahrer- und Beifahrersitz Captain Chair, drehbar	●
Fahrerhaus Klimaanlage automatisch, Digitaler Tacho mit 7"-Kombiinstrument und Wireless Phone Charger in der Mittelkonsole	●
Frontantrieb	●
Gepolsterte Doppelarmlehnen, stoffbezogen	●
Höhe- und Neigeverstellung und Doppelarmlehnen für Fahrer- und Beifahrersitz	●
Lackierter Stoßfänger vorn in Wagenfarbe inkl. SkidPlate schwarz	●
Lederlenkrad und Schaltknäuf mit Ledermanschette	●
Lenkrad mit Bedienelementen	●
Nebelscheinwerfer inkl. Kurvenlicht	●
Radioantenne DAB+ im rechten Außenspiegel integriert	●
Reifenfüllset und Abschleppöse	●
Schmutzfänger an Hinterachse	●
Seitenwind Assistent	●
Sicherheitspaket II: Kopfstützen und Beckengurte für Sitzbank entg. Fahrtrichtung	●
Sitzplatzerkennung für Fahrer- und Beifahrersitz	●
Stabilitätskontrollsystem für Anhänger	●
Tagfahrlicht im Scheinwerfer integriert	●
Tempomat	●
Verdunklungsjalousien im Fahrerhaus	●
Voll LED Frontscheinwerfer	●
Vorbereitung für Radiosystem inkl. Lautsprechern im Fahrerhaus	●
Wegfahrsperr	●
Winterreifen M+S Camping (mit Schneeflocke)	●

Außen Ausstattungen

70 cm breite Wohnraumtür	●
Ausstellbares Alkovenfenster rechts	●
Außendesign GT (Heckleuchenträger mit schwarzem Diffusor, erweiterte Beklebung, Skidplate "rot")	●
Bodenstärke: 42 mm, Seitenwandstärke: 34 mm und Dachstärke: 35 mm	●
Cassettenmarkise Omnistor 6,0 m (manuell) ²¹⁾	●
Dachlüfter mit Ventilator	●
Dethleffs Exklusiv Heckleuchenträger mit 3. Bremsleuchte	●
Doppelboden teilweise über die gesamte Fahrzeugbreite durchgängig beladbar	●
Doppelverglaste Rahmenfenster mit Verdunklung & Mückenschutz	●
Fliegengitter-Aufbautür	●
GFK Dach	●
Große Heckgarage: zwei Garagentüren/-klappen mit Dreh-/Spannverschluss, Heckabsenkung (250 kg Flächenlast), Anti-Rutsch-Oberfläche, beheizt, Zurrleisten, beleuchtet, 1 x 230 V Steckdose	●
Lifetime Aufbautechnologie: Bewährte zuverlässige Boden- und Aufbaukonstruktion mit hervorragender Isolation	●
Panorama-Dachhaube 70 x 50 cm im Wohnraum	●
Seitenwände und Heckwand aus widerstandsfähiger HighGloss GFK mit glatter, glänzender Oberfläche	●
Wohnraumtür mit Fenster inkl. Verdunkelung und Zentralverriegelung (inkl. Fahrerhaustür)	●

Serienausstattungen

A 787Z-2

Wohnraumzugang mit komfortablem Coupe Einstieg

Wohnraumzugang mit komfortabler, breiter, elektrischer Trittstufe

XPS Aufbau-Isolierung

Außen Design

Außenlackierung Aufbau weiß

Innen Design

Holzdekor Noce Nagano

Wohnwelt Floyd

Textile Ausstattung

Heckbetten mit ergonomischen Holzlattenrosten und 150 mm starken 7-Zonen Premium Matratzen aus klimaregulierendem Material

Möbelvarianten

AirPlus Dachschränk-Hinterlüftung zur Vermeidung von Kondenswasserbildung

Alkovenbett hochklappbar

Bettenbau Sitzgruppe quer

Dachschränklappen leise schließend (Softclose)

Heckdoppelbett hochgesetzt, quer

Isofix Kindersitzbefestigung für 3. und 4. Sitzplatz in Fahrtrichtung

Kinderbetten und Alkovenbett mit Rausfallschutz und Aufstiegsleiter

Raumhoher Kleiderschrank mit praktischen Wäschefächern im oberen Bereich

Rundsitzgruppe (freistehender, absenkbarer Tischfuß und umlaufendes Sitz und Rückenpolster), inkl. 2 integrierte 3-Punkt-Gurte in Fahrtrichtung sowie 2 2-Punkt-Gurte entgegen der Fahrtrichtung

Stufenloser Wohnraum

Zwei praktische Spannetze unterhalb des Dachschranks im Heckbett

Küche

Gourmet-Küche: 2-Flamm-Kocher, großzügige Schubladen, Besteckeinsatz, Abfalleimer und großzügige Arbeitsfläche

Kühlschrank (137 l) mit integriertem Backofen

MultiFlex Schienensystem inkl. Haken (weiteres Zubehör über Dethleffs Original Zubehör)

Badezimmer

Ausstattung mit Schränken, Abstellflächen, Haken, großen Spiegeln und einer höhenverstellbaren Duscharmatur

Duschkonsole in schwarz und Badaccessoires

Duschrost

Fenster im Badezimmer

Multimedia

Dethleffs Naviceiver inkl. DAB+, Truck Navigation, Wireless Apple CarPlay und Android Auto

Rückfahrkamera (Einfachkamera)

Vorbereitung für Radiosystem inkl. Soundpaket im Fahrerhaus

Zweite Rückfahrkamera im Heckleuchenträger

Heizung

Warmwasser-Teppich für das Fahrerhaus

Warmwasserheizung mit Warmwasserboiler, automatischem Ablassventil, Absperrventil für den Schlafraum und digitalem Bedienelement

Wärmetauscher für Warmwasserheizung

Klima

Vorbereitung Dach-Klimaanlage

Elektroinstallation

Aufbaubatterie AGM, 95 Ah

Baldachin mit Spots über der Aufbautür

Bord-Control-Panel

EBL mit integriertem Überspannungsschutz und separatem FI Schutzschalter

LED-Beleuchtung im gesamten Fahrzeug

Light Moments: Indirekte Ambientebeleuchtung über den Dachstauschränken

Light Moments: Indirekte Wandflächen-Ambientebeleuchtung

Serienausstattungen

A 787Z-2

Steckdosenanzahl 1x 12V, 7x 230V, 4x USB	●
Vorbereitung Solar	●
Vorzeltleuchte 12 V	●
Zuschalt-/Trennautomatik für Starter- und Aufbauatterie sowie Kühlschrank	●
Wasserversorgung	
Frisch- und Abwassertank im Doppelboden (isolierter Bereich) verbaut	●
Schalter für Wasserpumpe	●
Tauchwasserpumpe	●
Gasversorgung	
Automatische Gasflaschenumschaltung inkl. Crash Sensor, EisEx und Gasfilter	●
Gassteckdose außen Gasdruck 30 mbar	●
Stauraum für 2 Gasflaschen mit je 11 kg Füllgewicht	●

PAKETE XL FAMILY ALKOVEN

Technik Paket (14140)	Preis €
Hydraulische Hubstützen mit automatischer Nivellierung und Wiegefunktion	8.299,-
Top View 360° HD Kamera	2.249,-
Dachklimaanlage	2.399,-
Summe Einzelbestandteile	12.947,-
Paketpreis (inkl. MwSt.)	10.999,-
Sie sparen	1.948,-
Mehrgewicht (kg)*	113

△ Zum Zeitpunkt der Veröffentlichung nicht bekannt



* INFO

Der werkseitige Einbau von Sonderausstattung erhöht die tatsächliche Masse des Fahrzeugs und verringert die Nutzlast. Das angegebene Mehrgewicht für Pakete und Sonderausstattung weist das Mehrgewicht gegenüber der Serienausstattung des jeweiligen Modells bzw. Grundrisses aus. Das Gesamtgewicht der ausgewählten Sonderausstattung darf die in den Modellübersichten angegebene herstellerseitig festgelegte Masse für

Sonderausstattung nicht überschreiten. Hierbei handelt es sich um einen für jeden Typ und Grundriss ermittelten kalkulatorischen Wert, mit dem Dethleffs festlegt, wieviel Gewicht für werkseitig eingebaute Sonderausstattung maximal zur Verfügung steht. Ausführliche Hinweise und Erläuterungen zur Gewichtsthematik finden Sie im Abschnitt Rechtliche Hinweise.

Sonderausstattung*

in Paket enthalten	Preis € (inkl. MwSt.)	Mehrgewicht (kg)*	Code	A 787Z-2
-----------------------	--------------------------	----------------------	------	----------

Fahrgestell Ausstattung Fiat				
Anhängerkupplung (bei Anhängerbetrieb z.ZGG. beachten)	—	1.789,-	35	273 ○
Stützen (2 Stk.) für Anbau hinten	—	329,-	6.8	390 ○
Außen Ausstattungen				
Cassettenmarkise Omnistor 6,0 m (elektrisch) ²¹⁾	—	709,-	6	519 ○
Fahrradhalter absenkbar (mit 3 Schienen)	—	919,-	21.1	7482 ○
Multimedia				
Automatische SAT Anlage 85 Twin	—	3.779,-	16	1637 ○
Flachbildschirm 22" HD TV inkl. Flachbildschirmhalter	—	1.218,-	5.5	11506+325 ○
Flachbildschirm 32" HD TV inkl. Flachbildschirmhalter	—	1.768,-	8.5	13728+325 ○
Flachbildschirmhalter	—	399,-	2	325 ○
Heizung				
Alkovenbett elektrisch beheizt	—	819,-	16.5	1740 ○
Elektroinstallation				
2. Aufbaubatterie AGM, 95 Ah ⁷⁾	—	429,-	27	830 ○
Sicherheit				
Feuerlöscher 2 kg	—	159,-	4	1878 ○
Rauchmelder	—	99,-	0.2	1891 ○
Pakete				
Technik Paket ²⁰⁾	—	10.999,-	113	14140 ○
Sonstiges				
Zulassungsdokumente	—	189,-	0	15152 ◆

○ Sonderausstattung — Nicht möglich ● Serienausstattung ◆ Verpflichtend △ Zum Zeitpunkt der Veröffentlichung nicht bekannt



* INFO

Der werkseitige Einbau von Sonderausstattung erhöht die tatsächliche Masse des Fahrzeugs und verringert die Nutzlast. Das angegebene Mehrgewicht für Pakete und Sonderausstattung weist das Mehrgewicht gegenüber der Serienausstattung des jeweiligen Modells bzw. Grundrisses aus. Das Gesamtgewicht der ausgewählten Sonderausstattung darf die in den Modellübersichten angegebene herstellerseitig festgelegte Masse für Sonderausstattung nicht überschreiten. Hierbei handelt es sich um einen für jeden Typ und Grundriss ermittelten kalkulatorischen Wert, mit dem Dethleffs festlegt, wieviel Gewicht für werkseitig eingebaute Sonderausstattung maximal

zur Verfügung steht. Ausführliche Hinweise und Erläuterungen zur Gewichtsthematik finden Sie im Abschnitt Rechtliche Hinweise. Bei einer Auflastung erhöht sich die herstellerseitig festgelegte Masse für Sonderausstattung. Die Erhöhung ergibt sich aus der höheren Nutzlast durch das alternative Fahrgestell. Hiervon sind das erhöhte Eigengewicht des alternativen Fahrgestells sowie insbesondere das Gewicht für ggf. verpflichtende schwerere Motorvarianten (z. B. 180 PS) abzuziehen. Eine nähere Darstellung aller obligatorischen technischen Abhängigkeiten finden Sie in den Erläuterungen zu den Fußnoten.

Globetrotter XL



Dieses Lifestyle- Luxusmobil vereint großzügiges Wohnen, modernes Design und echte Fahrdynamik. Die sportive Designsprache setzt ein Premium Breitspur Tiefrahmenfahrwerk in reale Fahrerlebnisse um. Mit dem Globetrotter XLI ist man genauso gut unterwegs, wie er aussieht: sportlich, dynamisch und sicher – und das dank winterfester Doppelboden-Konstruktion an 365 Tagen im Jahr.

Steckbrief

Gesamtlänge ca.	861 cm
Gesamtbreite ca.	232 cm
Gesamthöhe ca.	304 cm
Stehhöhe im Wohnbereich ca.	208 cm

Maximalwerte teilweise nicht bei allen Modellen bzw. nur in Verbindung mit Sonderausstattung möglich.

Polster



+ Wohnwelt Samir



+ Wohnwelt Melia

○

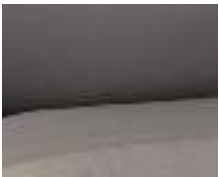

+ Echtleder-
Wohnwelt Collin ○



+ Echtleder
Individual ○

Holzdekor



+ Holzdekor Amberes Oak

○ optional erhältlich

Pluspunkte

- + 180 PS (136 kW) Multijet-Motor, 8-Gang-Wandler-Automatikgetriebe, Klimaautomatik, Multifunktions-Lederlenkrad u.v.m.
- + Ideale Fahreigenschaften: Premium-Tiefrahmenchassis mit 220 mm Absenkung und bis zu 5,4 t zul. Gesamtmasse
- + Absolute Winterfestigkeit durch beheizten Doppelboden mit frostgeschützt verlegter Installation.
- + Warmwasserheizung serienmäßig. Wohlige Wärme selbst bei frostigsten Temperaturen. Ideal für Allergiker, da keine Staubaufwirbelung
- + Lifetime Plus Aufbautechnologie mit absolut verrottungssicherem und langlebigem Wandaufbau
- + Gourmet-Küche mit Mineralstoff-Arbeitsplatte, 3-Flamm-Hochleistungskocher, großzügigen Schubladen mit Soft-Close Einzug und Zentralverriegelung, Apothekerauszug, u.v.m.
- + Geräumiges Raumbad mit Schiebetür zum Schlafraum



Globetrotter XL

Technische Daten



Globetrotter XL		I 7850-2 DBM	I 7850-2 EB
Preis (inkl. MwSt)	€	159.999,-	159.999,-
Serien-Fahrgestell		Fiat Ducato Maxi AL-KO Tiefrahmen 3-Achser	Fiat Ducato Maxi AL-KO Tiefrahmen 3-Achser
Abgasnorm		Euro VI-E	Euro VI-E
Gesamtlänge ca.	cm	861	861
Gesamtbreite ca.	cm	232	232
Gesamthöhe ca.	cm	304 ¹⁾	304 ¹⁾
Stehhöhe im Wohnbereich ca.	cm	208	208
Anhängelast gebremst/ungebremst	kg	1800 / 750	1800 / 750
Radstand ca.	mm	4500	4500
Bettenmaß Bug L x B ca.	cm	200 x 150	200 x 150
Bettenmaß Mitte L x B ca.	cm	206 x 150 - 90 ○	206 x 150 - 95 ○
Bettenmaß Heck L x B ca.	cm	200 x 150	210 x 200 - 145 / 2x 200 x 82
Schlafplätze serienmäßig / max.		4 / 5 ○	4 / 5 ○
Basis-Motorisierung		180 Multijet 3 Power	180 Multijet 3 Power
kW (PS)		132 (180)	132 (180)
Masse in fahrbereitem Zustand (+/-5%)*	kg	4050 (3848 bis 4253)*	4050 (3848 bis 4253)*
Herstellerseitig festgelegte Masse für Sonderausstattung*	kg	589	589
Technisch zulässige Gesamtmasse*	kg	5000	5000
Zugelassene Sitzplätze (inkl. Fahrer)*		4 - 5 ○	4 - 5 ○
Kühlschranksvolumen (davon Gefrierfach) ca.	l	136 (23) / 177 (35) ○	136 (23) / 177 (35) ○
Abwassertank ca.	l	156	156
Frischwassertankkapazität gesamt / Frischwassertank bei Fahrbefüllung	l	166 / 20	166 / 20
Lichtes Maß Garagentür/-klappe li. (B x H)	cm	100 x 105	100 x 80 ○ / 100 x 110
Lichtes Maß Garagentür/-klappe re. (B x H)	cm	100 x 105	100 x 80 ○ / 100 x 110

○ Sonderausstattung — Nicht möglich ● Serienausstattung ◆ Verpflichtend △ Zum Zeitpunkt der Veröffentlichung nicht bekannt



Bei der angegebenen Masse in fahrbereitem Zustand handelt es sich um einen im Typgenehmigungsverfahren festgelegten Standardwert. Aufgrund von Fertigungstoleranzen kann die real gewogene Masse in fahrbereitem Zustand vom oben angegebenen Wert abweichen. Abweichungen von bis zu ± 5 % der Masse in fahrbereitem Zustand sind rechtlich zulässig und möglich. Die zulässige Spanne in Kilogramm ist im Klammerzusatz hinter der Masse in fahrbereitem Zustand angegeben. Bei der herstellerseitig festgelegten Masse für Sonderausstattung handelt es sich um einen für jeden Typ und Grundriss ermittelten kalkulatorischen Wert, mit dem Dethleffs festlegt, wieviel Gewicht für werkseitig eingebaute Sonderausstattung maximal zur Verfügung steht. Die Begrenzung der Sonderausstattung soll gewährleisten, dass die Mindestnutzlast, d.h. die gesetzlich vorgeschriebene freie Masse für Gepäck und nachträglich eingebautes Zubehör, bei den von Dethleffs ausgelieferten Fahrzeugen auch tatsächlich für die Zuladung zur Verfügung steht. Das reale

Gewicht Ihres Fahrzeugs ab Werk kann erst bei Wiegung am Bandende ermittelt werden. Sollte die Wiegung im Ausnahmefall ergeben, dass die tatsächliche Zuladungsmöglichkeit trotz der Begrenzung der Sonderausstattung die Mindestnutzlast wegen einer zulässigen Gewichtsabweichung nach oben unterschreitet, werden wir vor einer Auslieferung des Fahrzeugs gemeinsam mit Ihrem Handelspartner und Ihnen prüfen, ob wir bspw. das Fahrzeug auflasten, Sitzplätze reduzieren oder Sonderausstattung herausnehmen. Die technisch zulässige Gesamtmasse des Fahrzeugs sowie die technisch zulässige Gesamtmasse auf der Achse dürfen nicht überschritten werden. Ausführliche Hinweise & Erläuterungen zur Gewichtsthematik und zur Konfiguration des Fahrzeugs finden Sie im Abschnitt Rechtliche Hinweise. Eine nähere Darstellung aller obligatorischen technischen Abhängigkeiten finden Sie in den Erläuterungen zu den Fußnoten.

Serienausstattungen

17850-2 DBM

17850-2 EB

Fahrgestell Fiat		
Alufelge Fiat 16 Zoll, schwarz (für 3-Achser)	●	●
Fiat Ducato Maxi ALKO Tiefrahmen 3-Achser (5.000 kg) Multijet 180 (2,2 l / 132 kW / 180 PS) Heavy Duty, 8-Gang Wandler-Automatikgetriebe	●	●
Fahrgestell Ausstattung Fiat		
ABS (Anti-Blockiersystem) / EBD (Elektronische Bremskraftverteilung)	●	●
Armaturenbrett mit Aluminium Applikation	●	●
Automatischer Bremsassistent nach einer Kollision	●	●
Cup Holder im Armaturenbrett mittig	●	●
Dieseltank 90 Liter inkl. 19L AdBlue Tank	●	●
ESP inkl. ASR, Traction Plus, Hill Holder und Hill Descent Control	●	●
Fahrer- und Beifahrerairbag	●	●
Fahrerhaus Klimaanlage automatisch, Digitaler Tacho mit 7"-Kombiinstrument und Wireless Phone Charger in der Mittelkonsole	●	●
Frontantrieb	●	●
Kühler durch Gitter in Fahrzeugfront zusätzlich geschützt	●	●
Lederlenkrad und Schaltknauf mit Ledermanschette	●	●
Lenkrad mit Bedienelementen	●	●
Pilotsitze: integrierte Kopfstütze, drehbar, höhen- und neigeverstellbar inkl. zwei gepolsterte Armlehnen	●	●
Reifenfüllset und Abschleppöse	●	●
Seitenwind Assistent	●	●
Sichtschutz in Frontscheibe horizontal verstellbar und seitliche Faltverdunkelung für beste Isolation	●	●
Sitzplatzerkennung für Fahrer- und Beifahrersitz	●	●
Stabilitätskontrollsystem für Anhänger	●	●
Tempomat	●	●
Verstärkte Schraubfeder Vorderachse	●	●
Vibrationsarme, elektrisch verstellbare und beheizbare Außenspiegel in Reisebus-Optik (zweiteilig)	●	●
Winterreifen M+S Camping (mit Schneeflocke)	●	●
Außen Ausstattungen		
70 cm breite Wohnraamtür mit Fenster und Verdunkelung	●	●
Bodenstärke: 43 mm, Seitenwandstärke: 34 mm und Dachstärke: 35 mm	●	●
Dachhaube 40 x 40 cm über der Sitzgruppe	●	●
Dethleffs Exklusiv GFK Heck in moderner Reisebus Optik mit ShapeLine LED Rückleuchten und integrierter 3. Bremsleuchte	●	●
Doppelboden teilweise über die gesamte Fahrzeugbreite durchgängig beladbar	●	●
Doppelverglaste Rahmenfenster mit Verdunklung & Mückenschutz	●	●
Fahrerhaustüre links	●	●
Fliegengitter-Aufbautür	●	●
GFK Dach	●	●
Heckgarage: 2 Garagentüren mit Einhandbedienung, Heckabsenkung (250 kg), beheizt, Zurrleisten, LED Leuchte über gesamte Breite, 230 V Steckdose, GFK Antislip-Bodenbelag und Wände mit Vlies	●	●
Lifetime Plus Aufbautechnologie: Verrottungssichere Aufbaukonstruktion ohne Holzeinlagen, XPS Isolierung - mit GFK-verkleidetem Unterboden und Dach	●	●
Panorama-Dachhaube 40x40 cm mit Mückenschutzgitter und Verdunklungsrollo über dem Hubbett	●	●
Schlafzimmerfenster rechts und links	●	●
Seitenwände und Heckwand in Alu Glattblech	●	●
Wohnraumzugang mit komfortablem Coupe Einstieg	●	●
Wohnraumzugang mit komfortabler, breiter, elektrischer Trittstufe	●	●
Zentralverriegelung für Fahrerhaus-, Wohnraamtüre und Garagentüren	●	●
elektrische Zuziehhilfe Wohnraamtüre	●	●
Außen Design		
Außenlackierung Aufbau weiß	●	●
Innen Design		
Holzdekor Amberes Oak	●	●
Wohnwelt Samir	●	●
Textile Ausstattung		

Serienausstattungen

17850-2 DBM
17850-2 EB

Heckbetten mit ergonomischen Holzlattenrosten und 150 mm starken 7-Zonen Premium Matratzen aus klimaregulierendem Material

● ●

Möbelvarianten

AirPlus Dachschrank-Hinterlüftung zur Vermeidung von Kondenswasserbildung

● ●

Bettumbau Einzelbetten zu Doppelbett

— ●

Dachschrankklappen leise schließend (Softclose)

● ●

Doppelbett hochgesetzt

● —

Einzelbetten hochgesetzt inkl. komfortablen Aufstiegsstufen

— ●

Ganzkörperspiegel

● ●

Gemütliche L-Sitzgruppe mit freistehendem, starren Tischfuß und 2 integrierte 3-Punkt-Gurte

● ●

Kleiderschrank links und rechts neben dem Queensbett

● —

Raumhohe Holz-Schiebetür zum Abtrennen des Schlafraums

● ●

Raumhoher Kleiderschrank mit praktischen Wäschefächern im oberen Bereich

● ●

Sideboard inkl. ausziehbarer Beinauflage, Schubladen und beleuchteter Wandverkleidung

● ●

Stufenloser Wohnraum

● ●

elektrisches Hubbett im Fahrerhaus

● ●

Küche

Gourmet-Küche: 3-Flamm-Kocher, großzügige Schubladen mit Soft-Close Einzug, Schneidbrett, Apothekerauszug, Mülleimer und Zentralverriegelung

● ●

Mineralwerkstoff Arbeitsfläche

● ●

Raumhoher Kühlschrank mit separatem Frosterfach und automatischer Energiewahl (AES) (136 l)

● ●

Badezimmer

Ausstattung mit Schränken, Abstellflächen, Haken, großen Spiegeln und einer höhenverstellbaren Duscharmatur

● ●

Duschkonsole in schwarz und Badaccessoires

● ●

Duschrost

● ●

Fenster im Badezimmer

● ●

Großzügiges Raumbad mit separater Dusche und Toilettenraum mit zum Wohnraum schließender Türe

● ●

Multimedia

Flachbildschirmhalter

● ●

Radioantenne DAB+ auf dem Dach montiert

● ●

Heizung

Warmwasserheizung mit Warmwasserboiler, automatischem Ablassventil, Absperrventil für den Schlafraum und digitalem Bedienelement

● ●

Wärmetauscher für Warmwasserheizung

● ●

Elektroinstallation

Aufbaubatterie AGM, 95 Ah

● ●

Baldachin mit Spots über der Aufbau­tür

● ●

Bord-Control-Panel Premium mit Touch Display

● ●

Dethleffs connect - System Control Unit

● ●

EBL mit integriertem Überspannungsschutz und separatem FI Schutzschalter

● ●

LED-Beleuchtung im gesamten Fahrzeug

● ●

Light Moments: Küchenrückwand beleuchtet

● ●

Steckdosen und Schalter in Bicolor

● ●

Steckdosenanzahl 1x 12V, 8x 230V, 2x USB

● ●

Vorzeltleuchte 12 V

● ●

Zuschalt-/Trennautomatik für Starter- und Aufbaubatterie sowie Kühlschrank

● ●

Wasserversorgung

Druckwasserpumpensystem

● ●

Frisch- und Abwassertank im Doppelboden (isolierter Bereich) verbaut

● ●

Schalter für Wasserpumpe

● ●

Gasversorgung

Stauraum für 2 Gasflaschen mit je 11 kg Füllgewicht, mit vereinfachtem Zugang

● ●

PAKETE GLOBETROTTER XL

Paket	Dual Battery System Paket 1 (7488)	Dual Battery System Paket 2 (7489)
Victron PowerAssist und PowerControl	x	x
Elektroblock EBL 102	x	x
Victron Bedienpaneel über der Aufbautür	x	x
Victron Energy MultiPlus Lade-/Wechselrichterkombination 1600W/70A	x	
168 Ah Lithium Batterie	x	
Victron Energy MultiPlus Lade-/Wechselrichterkombination 3000W/120A		x
336 Ah Lithium Batterie		x
Paketpreis (inkl. MwSt.) €	4.999,-	8.159,-
Mehrgewicht (kg)*	63	113

Travel-Paket (14588)	Preis €
Vorbereitung für Radiosystem inkl. Soundpaket im Fahrerhaus	919,-
Panorama-Dachhaube 75x105 cm im Wohnraum	1.129,-
Light Moments: Indirekte Ambientebeleuchtung über den Dachstauschränken	699,-
Stützen (2 Stk.) für Anbau hinten	329,-
Elektrischer Frontscheiben-Rollo	1.399,-
Automatische Gasflaschenumschaltung inkl. Crash Sensor, EisEx und Gasfilter	559,-
Dunstabzugshaube (Abluft) mit Zugluft-Stopper	499,-
Integrierte Einlinsen Rückfahrkamera	349,-
Zweite Rückfahrkamera im Heckleuchenträger	299,-
Summe Einzelbestandteile	6.181,-
Paketpreis (inkl. MwSt.)	5.499,-
Sie sparen	682,-
Mehrgewicht (kg)*	40,5

GT-Paket (14589)	Preis €
LED-Abblendlicht	999,-
Sonnenblenden seitlich, als Rollo für Fahrer und Beifahrer	269,-
Panorama-Dachhaube 70 x 50 cm im Schlafraum	449,-
Innendesign GT inkl. erweiterter Küchenrückwand	299,-
Summe Einzelbestandteile	2.016,-
Paketpreis (inkl. MwSt.)	999,-
Sie sparen	1.017,-
Mehrgewicht (kg)*	10,4



Der werkseitige Einbau von Sonderausstattung erhöht die tatsächliche Masse des Fahrzeugs und verringert die Nutzlast. Das angegebene Mehrgewicht für Pakete und Sonderausstattung weist das Mehrgewicht gegenüber der Serienausstattung des jeweiligen Modells bzw. Grundrisses aus. Das Gesamtgewicht der ausgewählten Sonderausstattung darf die in den Modellübersichten angegebene herstellerseitig festgelegte Masse für

Sonderausstattung nicht überschreiten. Hierbei handelt es sich um einen für jeden Typ und Grundriss ermittelten kalkulatorischen Wert, mit dem Dethleffs festlegt, wieviel Gewicht für werkseitig eingebaute Sonderausstattung maximal zur Verfügung steht. Ausführliche Hinweise und Erläuterungen zur Gewichtsthematik finden Sie im Abschnitt Rechtliche Hinweise.

Light Moments (11993)	Preis €
Light Moments: Sockelbeleuchtung im gesamten Fahrzeug	299,-
Light Moments: Durchgehender Baldachin mit indirekter Beleuchtung	499,-
Light Moments: Indirekte dimmbare Wandflächen-Ambientebeleuchtung	699,-
Light Moments: Indirekte Beleuchtung im Badezimmer mit beleuchteter Duschkonsole	249,-
Light Moments: indirekte Beleuchtung des Sideboards/Seitensitz rechts und des Einstiegsmodul sowie des Küchenhochschrank	499,-
Summe Einzelbestandteile	2.245,-
Paketpreis (inkl. MwSt.)	1.999,-
Sie sparen	246,-
Mehrgewicht (kg)*	14.8

Vorbereitungskit (11350)	Preis €
Vorbereitung Solar	259,-
Vorbereitung Dach-Klimaanlage	99,-
Vorbereitung SAT-Anlage	199,-
Vorbereitung erste Rückfahrkamera	279,-
Vorbereitung zweite Rückfahrkamera	149,-
Summe Einzelbestandteile	985,-
Paketpreis (inkl. MwSt.)	499,-
Sie sparen	486,-
Mehrgewicht (kg)*	7.6

△ Zum Zeitpunkt der Veröffentlichung nicht bekannt



* INFO

Der werkseitige Einbau von Sonderausstattung erhöht die tatsächliche Masse des Fahrzeugs und verringert die Nutzlast. Das angegebene Mehrgewicht für Pakete und Sonderausstattung weist das Mehrgewicht gegenüber der Serienausstattung des jeweiligen Modells bzw. Grundrisses aus. Das Gesamtgewicht der ausgewählten Sonderausstattung darf die in den Modellübersichten angegebene herstellerseitig festgelegte Masse für

Sonderausstattung nicht überschreiten. Hierbei handelt es sich um einen für jeden Typ und Grundriss ermittelten kalkulatorischen Wert, mit dem Dethleffs festlegt, wieviel Gewicht für werkseitig eingebaute Sonderausstattung maximal zur Verfügung steht. Ausführliche Hinweise und Erläuterungen zur Gewichtsthematik finden Sie im Abschnitt Rechtliche Hinweise.

Sonderausstattung*

in Paket enthalten	Preis € (inkl. MwSt.)	Mehrgewicht (kg)*	Code	I 7850-2 DBM	I 7850-2 EB
-----------------------	--------------------------	----------------------	------	--------------	-------------

Auflastung					
Auflastung auf 5.400 kg	—	889,-	0.5	7497	○ ○
Fahrgestell Ausstattung Fiat					
Anhängekupplung (bei Anhängerbetrieb z.ZGG. beachten)	—	1.789,-	30	273	○ ○
Elektrischer Frontscheiben-Rollo	TR-P	1.399,-	7	1782	○ ○
Hydraulische Hubstützen mit automatischer Nivellierung und Wiegefunktion	—	8.299,-	70	9663	○ ○
LED-Abblendlicht	GT	999,-	0.5	7152	○ ○
Piloten-Luftschwingsitz von SKA	—	2.959,-	20	7505	○ ○
Sitzheizung sowie Belüftung der Sitzfläche ^{15) 16)}	—	1.329,-	0	11147	○ ○
Stützen (2 Stk.) für Anbau hinten	TR-P	329,-	6.5	390	○ ○
Zusätzlicher Sitzplatz inkl. Seitencouch und Schiebefenster anstelle Sideboard ^{22) 23) 9)}	—	719,-	11	435	○ ○
Außen Ausstattungen					
Cassettenmarkise Omnistor 6,0 m (elektrisch)	—	3.059,-	70	519	○ ○
Cassettenmarkise Omnistor 6,0 m (manuell)	—	2.349,-	64	560	○ ○
Dachlüfter mit Ventilator	—	299,-	1.5	7507	○ ○
Doppelter Boden in der Heckgarage	—	299,-	5	1890	○ ○
Panorama-Dachhaube 70 x 50 cm im Schlafraum	GT	449,-	6	246	○ ○
Panorama-Dachhaube 75x105 cm im Wohnraum	TR-P	1.129,-	16.5	849	○ ○
Außen Design					
Außenlackierung der Fronthaube, GFK Heck und Seitenwände in Titansilber Metallic	—	2.649,-	2.5	511	○ ○
Innen Design					
Echtleder Individual ^{15) 17)}	—	3.999,-	0	9785	○ ○
Echtleder-Wohnwelt Collin ¹⁵⁾	—	3.499,-	0	11952	○ ○
Wohnwelt Melia	—		0	11950	○ ○
Textile Ausstattung					
Teppich gekettelt, lose verlegt	—	819,-	11.1	851	○ —
Teppich gekettelt, lose verlegt	—	819,-	9.8	851	— ○
Möbelvarianten					
Bettenbau Sitzgruppe quer ²⁴⁾	—	559,-	9	1944	○ ○
Dachschränke im Fahrerhaus anstelle Hubbett	—	579,-	-40	679	○ ○
Einzelbetten niedrig für bequemen Zugang und hohe Kopffreiheit	—	99,-	20.5	510	— ○
Isofix Kindersitzbefestigung für 3. und 4. Sitzplatz in Fahrtrichtung	—	359,-	4	8125	○ ○
Küche					
Dunstabzugshaube (Abluft) mit Zugluft-Stopper	TR-P	499,-	1.5	344	○ ○
Kühlschrank (177 l), Türe beidseitig zu öffnen mit integriertem Backofen	—	799,-	18.5	290	○ ○
Winterabdeckung für Kühlschranklüftungen	—	99,-	0.3	282	○ ○
Badezimmer					
Keramiktoilette ¹⁸⁾	—	199,-	9.1	7243	○ ○
Toilettenentlüftung über das Dach ¹⁸⁾	—	619,-	0.8	1681	○ ○
Zerhacker-Keramiktoilette mit 107L Fäkalientank	—	3.569,-	48	1625	○ ○
Multimedia					



* INFO

Der werkseitige Einbau von Sonderausstattung erhöht die tatsächliche Masse des Fahrzeugs und verringert die Nutzlast. Das angegebene Mehrgewicht für Pakete und Sonderausstattung weist das Mehrgewicht gegenüber der Serienausstattung des jeweiligen Modells bzw. Grundrisses aus. Das Gesamtgewicht der ausgewählten Sonderausstattung darf die in den Modellübersichten angegebene herstellereitig festgelegte Masse für Sonderausstattung nicht überschreiten. Hierbei handelt es sich um einen für jeden Typ und Grundriss ermittelten kalkulatorischen Wert, mit dem Dethleffs festlegt, wieviel Gewicht für werkseitig eingebaute Sonderausstattung maximal

zur Verfügung steht. Ausführliche Hinweise und Erläuterungen zur Gewichtsthematik finden Sie im Abschnitt Rechtliche Hinweise. Bei einer Auflastung erhöht sich die herstellereitig festgelegte Masse für Sonderausstattung. Die Erhöhung ergibt sich aus der höheren Nutzlast durch das alternative Fahrgestell. Hiervon sind das erhöhte Eigengewicht des alternativen Fahrgestells sowie insbesondere das Gewicht für ggf. verpflichtende schwerere Motorvarianten (z. B. 180 PS) abzuziehen. Eine nähere Darstellung aller obligatorischen technischen Abhängigkeiten finden Sie in den Erläuterungen zu den Fußnoten.

Sonderausstattung³

	in Paket enthalten	Preis € (inkl. MwSt.)	Mehrgewicht (kg)*	Code	I 7850-2 DBM	I 7850-2 EB
32" Smart TV	—	1.369,-	8	9807	○	○
Automatische SAT Anlage 85 Twin	—	3.779,-	16	1637	○	○
Dethleffs Naviceiver inkl. DAB+, Truck Navigation, Wireless Apple CarPlay und Android Auto ⁶⁾	—	1.999,-	3.65	9582	○	○
Integrierte Einlinsen Rückfahrkamera ²⁵⁾	TR-P	349,-	1	7636	○	○
Soundpaket Plus ⁶⁾	—	2.859,-	15.5	8082	○	○
Top View 360° HD Kamera ^{19) 20)}	—	2.249,-	4.5	7173	○	○
Zusätzlicher Flachbildschirm 22" inkl. Flachbildschirmhalter	—	1.218,-	5.5	7490+1809	○	○
Zweite Rückfahrkamera im Heckleuchenträger ²⁵⁾	TR-P	299,-	1	11541	○	○
Heizung						
Warmwasser-Teppich für das Fahrerhaus	—	919,-	3.5	6709	○	○
Klima						
Dachklimaanlage	—	2.399,-	38.5	609	○	○
Elektroinstallation						
Solaranlage 100 Watt	—	999,-	12.6	922	○	○
Wasserversorgung						
Außendusche in Heckgarage installiert (Warm-/ Kaltwasser)	—	359,-	2.4	1574	○	○
Gasversorgung						
Automatische Gasflaschenumschaltung inkl. Crash Sensor, EisEx und Gasfilter	TR-P	559,-	2.5	1577	○	○
Gassteckdose außen Gasdruck 30 mbar	—	259,-	1.3	878	○	○
Sicherheit						
Alarmanlage (für Türen der Zentralverriegelung)	—	669,-	0.5	322	○	○
Feuerlöscher 2 kg	—	159,-	4	1878	○	○
Rauchmelder	—	99,-	0.2	1891	○	○
Tresor	—	199,-	4.7	323	○	○
Pakete						
Dual Battery System Paket 1 ⁷⁾	—	4.999,-	63	7488	○	○
Dual Battery System Paket 2 ⁷⁾	—	8.159,-	113	7489	○	○
GT-Paket	—	999,-	10.4	14589	○	○
Light Moments	—	1.999,-	14.8	11993	○	○
Travel-Paket	—	5.499,-	40.5	14588	○	○
Vorbereitungskit	—	499,-	7.6	11350	○	○
Sonstiges						
Zulassungsdokumente	—	189,-	0	15152	◆	◆

○ Sonderausstattung — Nicht möglich ● Serienausstattung ◆ Verpflichtend △ Zum Zeitpunkt der Veröffentlichung nicht bekannt

TR-P Travel Paket GT GT-Paket



* INFO

Der werkseitige Einbau von Sonderausstattung erhöht die tatsächliche Masse des Fahrzeugs und verringert die Nutzlast. Das angegebene Mehrgewicht für Pakete und Sonderausstattung weist das Mehrgewicht gegenüber der Serienausstattung des jeweiligen Modells bzw. Grundrisses aus. Das Gesamtgewicht der ausgewählten Sonderausstattung darf die in den Modellübersichten angegebene herstellerseitig festgelegte Masse für Sonderausstattung nicht überschreiten. Hierbei handelt es sich um einen für jeden Typ und Grundriss ermittelten kalkulatorischen Wert, mit dem Dethleffs festlegt, wieviel Gewicht für werkseitig eingebaute Sonderausstattung maximal

zur Verfügung steht. Ausführliche Hinweise und Erläuterungen zur Gewichtsthematik finden Sie im Abschnitt Rechtliche Hinweise. Bei einer Auflastung erhöht sich die herstellerseitig festgelegte Masse für Sonderausstattung. Die Erhöhung ergibt sich aus der höheren Nutzlast durch das alternative Fahrgestell. Hiervon sind das erhöhte Eigengewicht des alternativen Fahrgestells sowie insbesondere das Gewicht für ggf. verpflichtende schwerere Motorvarianten (z. B. 180 PS) abzuziehen. Eine nähere Darstellung aller obligatorischen technischen Abhängigkeiten finden Sie in den Erläuterungen zu den Fußnoten.

Globetrotter XXL

Der große Luxus! Mit seinem robusten Iveco Daily Chassis mit Hinterradantrieb ist der Globetrotter XXL A das Arbeitstier im Dethleffs Modellprogramm. Ideal zum Ziehen von bis zu 3,5 t schweren Anhängern. Perfekt ausgestattet, mit jeder Menge Raum und absolut winterfest dank frostsicher verlegter Installation im Doppelboden!

Steckbrief

Gesamtlänge ca.	884 cm
Gesamtbreite ca.	235 cm
Gesamthöhe ca.	345 cm
Stehhöhe im Wohnbereich ca.	211 cm

Maximalwerte teilweise nicht bei allen Modellen bzw. nur in Verbindung mit Sonderausstattung möglich.

Polster



+ Wohnwelt Samir



+ Wohnwelt Melia

○



+ Echtleder-
Wohnwelt Collin ○



+ Echtleder
Individual ○

Holzdekor



+ Holzdekor Amberes Oak

○ optional erhältlich

Pluspunkte

- + Durchzugsstarker 3,0 l JTD Motor mit 210 PS (154 kW), Automatik-Getriebe, Heckantrieb, Zwillingbereifung, Luftfederung Antriebsachse, Voll-LED Abblend- und Fernlicht
- + Absolute Winterfestigkeit durch beheizten Doppelboden mit frostgeschützt verlegter Installation.
- + Warmwasserheizung serienmäßig. Wohlige Wärme selbst bei frostigsten Temperaturen. Ideal für Allergiker, da keine Staubaufwirbelung
- + Professionelle Autarkie durch 150 Ah Batterie und 230 l Frischwassertank
- + Lifetime Plus Aufbautechnologie mit absolut verrottungssicherem und langlebigem Wandaufbau
- + Gourmet-Küche mit Mineralstoff-Arbeitsplatte, 3-Flamm-Hochleistungskocher, großzügigen Schubladen mit Soft-Close Einzug und Zentralverriegelung, Apothekerauszug, u.v.m.
- + Geräumiges Raumbad mit Schiebetür zum Schlafraum

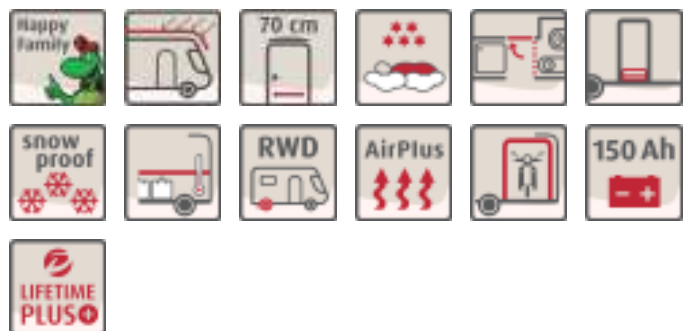

Globetrotter XXL

Technische Daten



Globetrotter XXL		A 9000-2 EB
Preis (inkl. MwSt)	€	218.599,-
Serien-Fahrgestell		IVECO Daily Leiterrahmen
Abgasnorm		Euro VI-E
Gesamtlänge ca.	cm	884
Gesamtbreite ca.	cm	235
Gesamthöhe ca.	cm	345 ¹⁾
Stehhöhe im Wohnbereich ca.	cm	211
Anhängelast gebremst/ungebremst	kg	3500 / 750
Radstand ca.	mm	4750
Bettenmaß Alkoven L x B ca.	cm	215 x 150
Bettenmaß Mitte L x B ca.	cm	195 x 130 / 210 x 130 ○
Bettenmaß Heck L x B ca.	cm	210 x 200 - 160 / 200 x 80 / 195 x 80
Schlafplätze serienmäßig / max.		6
Basis-Motorisierung		3,0 l JTD
kW (PS)		154 (210)
Masse in fahrbereitem Zustand (+/-5%)*	kg	5080 (4826 bis 5334)*
Herstellerseitig festgelegte Masse für Sonderausstattung*	kg	1267
Technisch zulässige Gesamtmasse*	kg	6700
Zugelassene Sitzplätze (inkl. Fahrer)*		4 - 6 ○
Kühlschrankschrankvolumen (davon Gefrierfach) ca.	l	136 (23) / 177 (35) ○
Abwassertank ca.	l	222
Frischwassertankkapazität gesamt / Frischwassertank bei Fahrbefüllung	l	230 / 20
Lichtes Maß Garagentür/-klappe li. (B x H)	cm	105 x 120
Lichtes Maß Garagentür/-klappe re. (B x H)	cm	105 x 120
Lichtes Maß Garagentür/-klappe Heck (B x H)	cm	105 x 75 ○

○ Sonderausstattung — Nicht möglich ● Serienausstattung ◆ Verpflichtend △ Zum Zeitpunkt der Veröffentlichung nicht bekannt



* INFO

Bei der angegebenen Masse in fahrbereitem Zustand handelt es sich um einen im Typgenehmigungsverfahren festgelegten Standardwert. Aufgrund von Fertigungstoleranzen kann die real gewogene Masse in fahrbereitem Zustand vom oben angegebenen Wert abweichen. Abweichungen von bis zu $\pm 5\%$ der Masse in fahrbereitem Zustand sind rechtlich zulässig und möglich. Die zulässige Spanne in Kilogramm ist im Klammerzusatz hinter der Masse in fahrbereitem Zustand angegeben. Bei der herstellerseitig festgelegten Masse für Sonderausstattung handelt es sich um einen für jeden Typ und Grundriss ermittelten kalkulatorischen Wert, mit dem Dethleffs festlegt, wieviel Gewicht für werkseitig eingebaute Sonderausstattung maximal zur Verfügung steht. Die Begrenzung der Sonderausstattung soll gewährleisten, dass die Mindestnutzlast, d.h. die gesetzlich vorgeschriebene freie Masse für Gepäck und nachträglich eingebautes Zubehör, bei den von Dethleffs ausgelieferten Fahrzeugen auch tatsächlich für die Zuladung zur Verfügung steht. Das reale

Gewicht Ihres Fahrzeugs ab Werk kann erst bei Wiegung am Bandende ermittelt werden. Sollte die Wiegung im Ausnahmefall ergeben, dass die tatsächliche Zuladungsmöglichkeit trotz der Begrenzung der Sonderausstattung die Mindestnutzlast wegen einer zulässigen Gewichtsabweichung nach oben unterschreitet, werden wir vor einer Auslieferung des Fahrzeugs gemeinsam mit Ihrem Handelspartner und Ihnen prüfen, ob wir bspw. das Fahrzeug auflasten, Sitzplätze reduzieren oder Sonderausstattung herausnehmen. Die technisch zulässige Gesamtmasse des Fahrzeugs sowie die technisch zulässige Gesamtmasse auf der Achse dürfen nicht überschritten werden. Ausführliche Hinweise & Erläuterungen zur Gewichtsthematik und zur Konfiguration des Fahrzeugs finden Sie im Abschnitt Rechtliche Hinweise. Eine nähere Darstellung aller obligatorischen technischen Abhängigkeiten finden Sie in den Erläuterungen zu den Fußnoten.

Serienausstattungen

Fahrgestell Iveco	
16" Stahlfelge mit 225/75 R16 M+S	●
IVECO Daily Leiterrahmen (6.700 kg) 3,0 I JTD (154 kW / 210 PS), Wandler-Automatikgetriebe	●
Fahrgestell Ausstattung Iveco	
Ablagefach (Format A4) auf dem Armaturenbrett mittig inkl. 2x USB und Aux-In	●
Adaptiver Tempomat inkl. aktivem Spurhalte-Assistent und Aktiver Bremsassistent mit City-Notbremsfunktion	●
Außenspiegel elektrisch verstellbar und beheizbar	●
Differentialsperre für Antriebsachse	●
ESP, ASR, ABS mit EBD, Hill Holder und hydraulischem Bremsassistent	●
Elektrische Handbremse	●
Ersatzrad unter dem Fahrzeugheck	●
Fahrer- und Beifahrerairbag	●
Fernlicht-Assistent	●
Heckantrieb mit Zwillingsbereifung	●
Hill Descent Control	●
Klimaanlage Fahrerhaus (Klimaautomatik)	●
Kraftstofftank 90l sowie 20l AdBlue	●
LED-Scheinwerfer inkl. integriertem Tagfahrlicht	●
Lichtmaschine 220 Ah	●
Luftfederung Antriebsachse (Original Iveco)	●
Luxus-Fahrersitze inkl. Sitzheizung, zwei gepolsterten Armlehnen, 3-fach verstellbar, hydraulisch gefedert und Luxus-Kopfstützen mit Dethleffs Logo	●
Multifunktions-Lederlenkrad	●
Nebelscheinwerfer mit statischem Abbiegelicht	●
Pannen-Set	●
Regensensor inkl. Fahrlichtassistent	●
Reifenluftdruck-Sensoren	●
Seitenwindassistent	●
Tempomat	●
Trittschweller Fahrerhaus	●
Außen Ausstattungen	
70 cm breite Wohnraumtür mit Fenster und Verdunkelung	●
Ausstellbares Alkovenfenster links	●
Ausstellbares Alkovenfenster rechts	●
Bodenstärke: 43 mm, Seitenwandstärke: 44 mm und Dachstärke: 45 mm	●
Dachhaube 40 x 40 cm über der Sitzgruppe	●
Doppelboden teilweise über die gesamte Fahrzeugbreite durchgängig beladbar	●
Doppelverglaste Rahmenfenster mit Verdunklung & Mückenschutz (Privacy Black)	●
Fliegengitter-Aufbautür	●
GFK Dach	●
Heckgarage: 2 Garagentüren mit Einhandbedienung, Heckabsenkung (250 kg), beheizt, Zurrleisten, LED Leuchte über gesamte Breite, 230 V Steckdose, GFK Antislip-Bodenbelag und Wände mit Vlies	●
Hoher charakteristischer Dethleffs Exklusiv Heckleuchtenträger mit ShapeLine LED Rückleuchten und in Heckspoiler integrierter 3. Bremsleuchte	●
Lifetime Plus Aufbautechnologie: Verrottungssichere Aufbaukonstruktion ohne Holzeinlagen, XPS Isolierung – mit GFK-verkleidetem Unterboden und Dach	●
Schlafzimmerfenster rechts und links	●
Seitenwände und Heckwand in Alu Glattblech	●
Wohnraumzugang mit komfortablem Coupe Einstieg	●
Wohnraumzugang mit komfortabler, breiter, elektrischer Tritstufe	●
Zentralverriegelung für Fahrerhaus-, Wohnraumtüre und Garagentüren	●
elektrische Zuziehhilfe Wohnraumtüre	●
Außen Design	
Außenlackierung Aufbau weiß	●
Innen Design	

Serienausstattungen

A 9000-2 EB

Holzdekor Amberes Oak	●
Wohnwelt Samir	●
Textile Ausstattung	
Heckbetten mit ergonomischen Holzlattenrosten und 150 mm starken 7-Zonen Premium Matratzen aus klimaregulierendem Material	●
Möbelvarianten	
AirPlus Dachschränk-Hinterlüftung zur Vermeidung von Kondenswasserbildung	●
Alkovenbett hochklappbar	●
Bettenbau Sitzgruppe quer	●
Bettumbau Einzelbetten zu Doppelbett	●
Durchgehende Dachschränke im Heckbereich	●
Einzelbetten hochgesetzt inkl. komfortablen Aufstiegsstufen	●
Große Gegensitzgruppe mit einhäng- und erweiterbarem Tisch inkl. 2 integrierte 3-Punkt-Gurte	●
Raumhohe Holz-Schiebetür zum Abtrennen des Schlafraums	●
Raumhoher Kleiderschrank mit praktischen Wäschefächern im oberen Bereich	●
Sitztruhenverbreiterung, klappbar mit Lademöglichkeit	●
Stufenloser Wohnraum	●
Küche	
Dunstabzugshaube (Abluft) mit Zugluft-Stopper	●
Gourmet-Küche: 3-Flamm-Kocher, großzügige Schubladen mit Soft-Close Einzug, Schneidbrett, Apothekeauszug, Mülleimer und Zentralverriegelung	●
Küchendachschränk mit beleuchtetem Baldachin	●
Raumhoher Kühlschrank mit separatem Frosterfach und automatischer Energiewahl (AES) (136 l)	●
Badezimmer	
Ausstattung mit Schränken, Abstellflächen, Haken, großen Spiegeln und einer höhenverstellbaren Duscharmatur	●
Duschkonsole in schwarz und Badaccessoires	●
Duschrost	●
Fenster im Badezimmer	●
Großzügiges Raumbad mit separater Dusche und Toilettenraum mit zum Wohnraum schließender Türe	●
Multimedia	
Flachbildschirmhalter	●
Radioantenne DAB+ auf dem Dach montiert	●
Vorbereitung für Radiosystem inkl. Soundpaket im Fahrerhaus	●
Heizung	
Warmwasserheizung mit Warmwasserboiler, automatischem Ablassventil, Absperrventil für den Schlafraum und digitalem Bedienelement	●
Wärmetauscher für Warmwasserheizung	●
Elektroinstallation	
Aufbaubatterie AGM, 95 Ah	●
Bord-Control-Panel Premium mit Touch Display	●
Dethleffs connect - System Control Unit	●
EBL mit integriertem Überspannungsschutz und separatem FI Schutzschalter	●
LED-Beleuchtung im gesamten Fahrzeug	●
Steckdosen und Schalter in Bicolor	●
Steckdosenanzahl 1x 12V, 7x 230V, 3x USB	●
Vorzeltleuchte 12 V	●
Zuschalt-/Trennautomatik für Starter- und Aufbaubatterie sowie Kühlschrank	●
Wasserversorgung	
Druckwasserpumpensystem	●
Frisch- und Abwassertank im Doppelboden (isolierter Bereich) verbaut	●
Schalter für Wasserpumpe	●
Gasversorgung	
Stauraum für 2 Gasflaschen mit je 11 kg Füllgewicht, mit vereinfachtem Zugang	●

PAKETE GLOBETROTTER XXL

Paket	Dual Battery System Paket 1 (7488)	Dual Battery System Paket 2 (7489)
Victron PowerAssist und PowerControl	x	x
Elektroblock EBL 102	x	x
Victron Bedienpaneel über der Aufbautür	x	x
Victron Energy MultiPlus Lade-/Wechselrichterkombination 1600W/70A	x	
168 Ah Lithium Batterie	x	
Victron Energy MultiPlus Lade-/Wechselrichterkombination 3000W/120A		x
336 Ah Lithium Batterie		x
Paketpreis (inkl. MwSt.) €	4.999,-	8.159,-
Mehrgewicht (kg)*	63	113

Travel-Paket XXL (14841)	Preis €
Teppich gekettelt, lose verlegt	819,-
Light Moments: Indirekte Ambientebeleuchtung über den Dachstauschränken	699,-
Dachklimaanlage	2.399,-
Panorama-Dachhaube 75x105 cm im Wohnraum	1.379,-
Stützen (2 Stk.) für Anbau hinten	329,-
Integrierte Einlinsen Rückfahrkamera	349,-
Summe Einzelbestandteile	5.974,-
Paketpreis (inkl. MwSt.)	4.499,-
Sie sparen	1.475,-
Mehrgewicht (kg)*	89,7

Light Moments (14837)	Preis €
Light Moments: Indirekte dimmbare Wandflächen-Ambientebeleuchtung, Indirekte Beleuchtung im Badezimmer mit beleuchteter Duschkonsole, Baldachin im Alkoven und Sitzgruppenbereich mit indirekter Beleuchtung sowie Sockelbeleuchtung in der Küche	
Paketpreis (inkl. MwSt.)	1.499,-
Mehrgewicht (kg)*	△

Vorbereitungskit (11350)	Preis €
Vorbereitung Solar	259,-
Vorbereitung Dach-Klimaanlage	99,-
Vorbereitung SAT-Anlage	199,-
Vorbereitung erste Rückfahrkamera	279,-
Vorbereitung zweite Rückfahrkamera	149,-
Summe Einzelbestandteile	985,-
Paketpreis (inkl. MwSt.)	499,-
Sie sparen	486,-
Mehrgewicht (kg)*	7,6

△ Zum Zeitpunkt der Veröffentlichung nicht bekannt



* INFO

Der werkseitige Einbau von Sonderausstattung erhöht die tatsächliche Masse des Fahrzeugs und verringert die Nutzlast. Das angegebene Mehrgewicht für Pakete und Sonderausstattung weist das Mehrgewicht gegenüber der Serienausstattung des jeweiligen Modells bzw. Grundrisses aus. Das Gesamtgewicht der ausgewählten Sonderausstattung darf die in den Modellübersichten angegebene herstellerseitig festgelegte Masse für

Sonderausstattung nicht überschreiten. Hierbei handelt es sich um einen für jeden Typ und Grundriss ermittelten kalkulatorischen Wert, mit dem Dethleffs festlegt, wieviel Gewicht für werkseitig eingebaute Sonderausstattung maximal zur Verfügung steht. Ausführliche Hinweise und Erläuterungen zur Gewichtsthematik finden Sie im Abschnitt Rechtliche Hinweise.

Sonderausstattung[❦]

in Paket enthalten	Preis € (inkl. MwSt.)	Mehrgewicht (kg)*	Code	A 9000-Z EB
-----------------------	--------------------------	----------------------	------	-------------

Auflastung					
Auflastung 7.200 Kg (bei Anhängerbetrieb ZGG beachten) ²⁶⁾	—	359,-	0	1636	○
Fahrgestell Ausstattung Iveco					
Anhängerkupplung (Iveco) ²⁶⁾	—	1.789,-	30	273	○
Sicherheitspaket II: 2x 3-Punkt-Gurt für Sitzbank entg. Fahrtrichtung ⁹⁾	—	529,-	17.5	561	○
Stützen (2 Stk.) für Anbau hinten	TR-P	329,-	13.5	390	○
Außen Ausstattungen					
Cassettenmarkise Omnistor 6,0 m (elektrisch)	—	3.059,-	70	519	○
Cassettenmarkise Omnistor 6,0 m (manuell)	—	2.349,-	64	560	○
Dachlüfter mit Ventilator	—	299,-	1.5	7507	○
Doppelter Boden in der Heckgarage	—	299,-	18	1890	○
Panorama-Dachhaube 75x105 cm inkl. beleuchtetem Baldachin im Schlafraum	—	1.359,-	17.5	442	○
Stauraumzugang im Heck	—	769,-	10	1732	○
Außen Design					
Seitenwände in Titansilber Metallic	—	2.649,-	0	511	○
Innen Design					
Echtleder Individual ¹⁷⁾	—	3.999,-	0	9785	○
Echtleder-Wohnwelt Collin	—	3.499,-	0	11952	○
Wohnwelt Melia	—		0	11950	○
Textile Ausstattung					
Teppich gekettelt, lose verlegt	TR-P	819,-	8.7	851	○
Möbelvarianten					
Isofix Kindersitzbefestigung für 3. und 4. Sitzplatz in Fahrtrichtung	—	359,-	4	8125	○
Rundsitzgruppe (freistehender, starrer Tischfuß und umlaufendes Sitz und Rückenpolster)	—	1.179,-	7	1870	○
Küche					
Kühlschrank (177 l), Türe beidseitig zu öffnen mit integriertem Backofen	—	799,-	18.5	290	○
Winterabdeckung für Kühlschranklüftungen	—	99,-	0.3	282	○
Badezimmer					
Keramiktoilette ¹⁸⁾	—	199,-	9.1	7243	○
Toilettenentlüftung über das Dach ¹⁸⁾	—	619,-	0.8	1681	○
Zerhacker-Keramiktoilette mit 137L Fäkalientank	—	3.569,-	52	1625	○
Multimedia					
32" TV (inkl. Halter) inkl. Soundboard	—	2.169,-	9	9127	○
Automatische SAT Anlage 85 Twin	—	3.779,-	16	1637	○
Dethleffs Naviceiver inkl. DAB+, Truck Navigation, Wireless Apple CarPlay und Android Auto	—	1.999,-	3.65	9582	○
Soundpaket Plus	—	2.859,-	15.5	8082	○
Top View 360° HD Kamera ²⁰⁾	—	2.249,-	4.5	7173	○
Zusätzlicher Flachbildschirm 22" inkl. Flachbildschirmhalter	—	1.218,-	5.5	7490+1809	○
Zweite Rückfahrkamera im Heckleuchenträger	—	299,-	1	11541	○
Heizung					
Alkovenbett elektrisch beheizt	—	819,-	16.5	1740	○



* INFO

Der werkseitige Einbau von Sonderausstattung erhöht die tatsächliche Masse des Fahrzeugs und verringert die Nutzlast. Das angegebene Mehrgewicht für Pakete und Sonderausstattung weist das Mehrgewicht gegenüber der Serienausstattung des jeweiligen Modells bzw. Grundrisses aus. Das Gesamtgewicht der ausgewählten Sonderausstattung darf die in den Modellübersichten angegebene herstellerseitig festgelegte Masse für Sonderausstattung nicht überschreiten. Hierbei handelt es sich um einen für jeden Typ und Grundriss ermittelten kalkulatorischen Wert, mit dem Dethleffs festlegt, wieviel Gewicht für werkseitig eingebaute Sonderausstattung maximal

zur Verfügung steht. Ausführliche Hinweise und Erläuterungen zur Gewichtsthematik finden Sie im Abschnitt Rechtliche Hinweise. Bei einer Auflastung erhöht sich die herstellerseitig festgelegte Masse für Sonderausstattung. Die Erhöhung ergibt sich aus der höheren Nutzlast durch das alternative Fahrgestell. Hiervon sind das erhöhte Eigengewicht des alternativen Fahrgestells sowie insbesondere das Gewicht für ggf. verpflichtende schwerere Motorvarianten (z. B. 180 PS) abzuziehen. Eine nähere Darstellung aller obligatorischen technischen Abhängigkeiten finden Sie in den Erläuterungen zu den Fußnoten.

Sonderausstattung^{*}

in Paket enthalten	Preis € (inkl. MwSt.)	Mehrgewicht (kg)*	Code	A 9000-Z EB
-----------------------	--------------------------	----------------------	------	-------------

Klima				
Dachklimaanlage	TR-P	2.399,-	38.5	609 ○
Elektroinstallation				
Solaranlage 100 Watt	—	999,-	12.6	922 ○
Wasserversorgung				
Außendusche in Heckgarage installiert (Warm-/ Kaltwasser)	—	359,-	2.4	1574 ○
Gasversorgung				
Automatische Gasflaschenumschaltung inkl. Crash Sensor, EisEx und Gasfilter	—	559,-	2.5	1577 ○
Gassteckdose außen Gasdruck 30 mbar	—	259,-	1.3	878 ○
Sicherheit				
Alarmanlage (für Türen der Zentralverriegelung)	—	669,-	0.5	322 ○
Feuerlöscher 2 kg	—	159,-	4	1878 ○
Rauchmelder	—	99,-	0.2	1891 ○
Pakete				
Dual Battery System Paket 1	—	4.999,-	63	7488 ○
Dual Battery System Paket 2	—	8.159,-	113	7489 ○
Light Moments	—	1.499,-	△	14837 ○
Travel-Paket XXL	—	4.499,-	89.7	14841 ○
Vorbereitungskit	—	499,-	7.6	11350 ○
Sonstiges				
Zulassungsdokumente	—	189,-	0	15152 ◆

○ Sonderausstattung — Nicht möglich ● Serienausstattung ◆ Verpflichtend △ Zum Zeitpunkt der Veröffentlichung nicht bekannt

TR-P Travel Paket



Der werkseitige Einbau von Sonderausstattung erhöht die tatsächliche Masse des Fahrzeugs und verringert die Nutzlast. Das angegebene Mehrgewicht für Pakete und Sonderausstattung weist das Mehrgewicht gegenüber der Serienausstattung des jeweiligen Modells bzw. Grundrisses aus. Das Gesamtgewicht der ausgewählten Sonderausstattung darf die in den Modellübersichten angegebene herstellerseitig festgelegte Masse für Sonderausstattung nicht überschreiten. Hierbei handelt es sich um einen für jeden Typ und Grundriss ermittelten kalkulatorischen Wert, mit dem Dethleffs festlegt, wieviel Gewicht für werkseitig eingebaute Sonderausstattung maximal

zur Verfügung steht. Ausführliche Hinweise und Erläuterungen zur Gewichtsthematik finden Sie im Abschnitt Rechtliche Hinweise. Bei einer Auflastung erhöht sich die herstellerseitig festgelegte Masse für Sonderausstattung. Die Erhöhung ergibt sich aus der höheren Nutzlast durch das alternative Fahrgestell. Hiervon sind das erhöhte Eigengewicht des alternativen Fahrgestells sowie insbesondere das Gewicht für ggf. verpflichtende schwerere Motorvarianten (z. B. 180 PS) abzuziehen. Eine nähere Darstellung aller obligatorischen technischen Abhängigkeiten finden Sie in den Erläuterungen zu den Fußnoten.

TECHNISCHE INFORMATIONEN / FUSSNOTEN

Wenn Sie Ihr Fahrzeug mit Zusatzausstattung ordern, sollten Sie prüfen, ob eine Auflastung des Fahrzeugs sinnvoll oder erforderlich ist! Die Sonderausstattung ersetzt teilweise die Serienausstattung. Einzelbestandteile von Paketen können auch einzeln bestellt werden. Bitte beachten Sie hierbei, dass dadurch kein Anspruch auf den Preisvorteil besteht, außerdem kann sich die Lieferzeit verlängern. Bitte wenden Sie sich hierfür an Ihren Handelspartner.

FUSSNOTEN

- 1) Bitte beachten Sie, dass sich die Gesamthöhe durch zusätzliche Dachaufbauten und Sonderausstattung erhöhen kann.
- 2) Die max. Anhängelast erhöht sich i.V. mit der Option "Ford Automatikgetriebe" auf 2500 kg.
- 3) Nur i.V. mit der Option "ActivePaket" möglich.
- 4) Nur i.V. mit der Option "Automatische HD SAT Anlage 65 Twin" (Code 11258) möglich.
- 5) Nur i.V. mit der Option "Flachbildschirm 22" oder 32" TV" möglich.
- 6) Nur i.V. mit der Option "Vorbereitung für Radiosystem inkl. Soundpaket im Fahrerhaus" (Code 659) möglich.
- 7) Der serienmäßige 25 A Ladebooster wird durch einen 45 A Ladebooster ersetzt.
- 8) Nicht i.V. mit der Option "ActivePaket" möglich.
- 9) Ein optionaler Sitzplatz ist bei der Errechnung der Mindestnutzlast sowie der Masse der Mitfahrer als regulärer Sitz zu berücksichtigen. Damit Sie einen optionalen Sitzplatz erhalten, muss gewährleistet sein, dass weiterhin die Mindestnutzlast gewahrt bleibt sowie alle anderen gesetzlichen Massewerte eingehalten werden. Kontaktieren Sie für detaillierte Informationen gerne unsere Handelspartner.
- 10) Nur i.V. mit der Option "Sitzgruppe mit Gurtbank inkl. zwei 3-Punkt-Gurten" (Code 1951) möglich.
- 11) Nur i.V. mit der Option "Comfort Paket T" möglich.
- 12) Die "Panorama-Dachhaube 70x50 cm im Wohnraum" wird i.V. mit der Option "elektrisches Hubbett über der Sitzgruppe" (Code 13738) durch eine "Panorama-Dachhaube 40x40 cm" ersetzt.
- 13) Nur i.V. mit der Option "Warmwasserheizung" (Code 761) möglich.
- 14) Nicht i.V. mit der Option "Warmwasserheizung" (Code 761) möglich.
- 15) Nur i.V. mit der Option "Piloten-Luftschwingsitz von SKA" (Code 7505) möglich.
- 16) Nur i.V. mit der Option Echtleder-Wohnwelt möglich.
- 17) Bei der Gestaltung und Definition des "Echtleder Individual" ist Ihnen ihr Handelspartner vor Ort gerne behilflich.
- 18) Nicht i.V. mit der Option "Zerhacker-Keramiktoilette mit Fäkalientank" (Code 1625) möglich.
- 19) Nur i.V. mit der Option "Dethleffs Naviceiver " (Code 9582) möglich.
- 20) Die Option "Top View 360° HD Kamera" ersetzt die serienmäßigen Rückfahrkameras (1642 und 11541).
- 21) Die Option "Cassettenmarkise Omnistor 6,0 m (elektrisch)" ersetzt die serienmäßige "Cassettenmarkise Omnistor 6,0 m (manuell)".
- 22) Nur i.V. mit der Option "Bettenbau Sitzgruppe quer" (Code 1944) möglich.
- 23) Bitte beachten Sie, dass durch die Option "Zusätzlicher Sitzplatz inkl. Seitencouch und Schiebefenster anstelle Sideboard" (Code 435) der Flachbildschirmhalter bzw. der optionale 32" Flachbildschirm (Code 9807) am Eingangsmodul montiert wird.
- 24) Nur i.V. mit der Option "Zusätzlicher Sitzplatz inkl. Seitencouch" (Code 435) möglich.
- 25) Die Optionen "Rückfahrkamera" (Code 7636) und "Zweite Rückfahrkamera im Heckleuchenträger" (Code 11541) sind nur in Kombination möglich.
- 26) Die max. Anhängelast reduziert sich i.V. mit der Option "Auflastung 7.200 Kg" auf 3.300 kg (unter Beachtung des max. ZugGesamtgewichts).

RECHTLICHE HINWEISE ZU GEWICHTSBEZOGENEN ANGABEN

Die Gewichtsangaben und -prüfungen für Wohnmobile sind EU-weit einheitlich in der EU-Durchführungsverordnung Nr. 2021/535 (bis Juni 2022: EU-Durchführungsverordnung Nr. 1230/2012) geregelt. Die wesentlichen Begrifflichkeiten und rechtlichen Vorgaben aus dieser Verordnung haben wir für Sie nachstehend zusammengefasst und erläutert. Unsere Händler und der Dethleffs Konfigurator auf unserer Website bieten Ihnen für die Konfiguration Ihres Fahrzeugs ergänzende Hilfestellung.

1. Technisch zulässige Gesamtmasse

Die **technisch zulässige Gesamtmasse** (auch: technisch zulässige Höchstmasse in beladenem Zustand) des Fahrzeugs (z. B. 3.500 kg) ist eine vom Hersteller festgelegte Massevorgabe, die das Fahrzeug nicht überschreiten darf. Angaben zur technisch zulässigen Gesamtmasse des von Ihnen gewählten Modells finden sich in den technischen Daten. Überschreitet das Fahrzeug im praktischen Fahrbetrieb die technisch zulässige Gesamtmasse, ist dies eine Ordnungswidrigkeit, die mit einem Bußgeld belegt werden kann.

2. Masse in fahrbereitem Zustand

Vereinfacht gesagt handelt es sich bei der **Masse in fahrbereitem Zustand** um das Grundfahrzeug mit Serienausstattung plus einem gesetzlich festgelegten Pauschalgewicht von 75 kg für den Fahrer. Hierin sind im Wesentlichen die folgenden Positionen enthalten:

- das Leergewicht des Fahrzeugs samt Aufbau einschließlich eingefüllter Betriebsstoffe wie Schmierfette, Öle und Kühlflüssigkeiten;
- die Serienausstattung, d. h. alle Ausstattungsgegenstände, die im werkseitig eingebauten Lieferumfang standardmäßig enthalten sind;
- der zu 100 % gefüllte Frischwassertank im Fahrbetrieb (Fahrbefüllung gemäß Herstellerangaben) und eine zu 100 % gefüllte Alu-Gasflasche;
- der zu 90 % gefüllte Kraftstofftank samt Kraftstoff;
- der Fahrzeugführer, dessen Gewicht – unabhängig vom tatsächlichen Gewicht – nach dem EU-Recht pauschal mit 75 kg angesetzt wird.

Angaben zur Masse in fahrbereitem Zustand finden Sie für jedes Modell in unseren Verkaufsunterlagen. **Wichtig** ist, dass es sich bei dem in den Verkaufsunterlagen angegebenen Wert für die Masse in fahrbereitem Zustand um einen im Typgenehmigungsverfahren ermittelten und von den Behörden überprüften **Standardwert** handelt. Es ist rechtlich zulässig und möglich, dass die Masse in fahrbereitem Zustand des an Sie ausgelieferten Fahrzeugs von dem in den Verkaufsunterlagen angegebenen Nennwert abweicht. Die **gesetzlich zulässige Toleranz beträgt ± 5 %**. Damit trägt der EU-Gesetzgeber dem Umstand Rechnung, dass es durch Gewichtsschwankungen bei Zulieferteilen sowie prozess- und witterungsbedingt zu gewissen Schwankungen bei der Masse in fahrbereitem Zustand kommt.

Veranschaulichen lassen sich diese Gewichtsabweichungen anhand einer Beispielrechnung:

Masse in fahrbereitem Zustand lt. Verkaufsunterlagen: 2.850 kg

Rechtlich zulässige Toleranz von ± 5 %: 142,50 kg

Rechtliche zulässige Spanne der Masse in fahrbereitem Zustand: 2.707,50 kg bis 2.992,50 kg

Die konkrete Spanne der zulässigen Gewichtsabweichungen findet sich für jedes Modell in den technischen Daten. Dethleffs unternimmt große

Anstrengungen, um die Gewichtsschwankungen auf das produktionstechnisch unvermeidliche Mindestmaß zu reduzieren. Abweichungen am oberen und unteren Ende der Spanne sind daher sehr selten; gänzlich ausschließen lassen sie sich aber auch bei allen Optimierungen technisch nicht. Das reale Gewicht des Fahrzeugs sowie die Einhaltung der zulässigen Toleranz wird von Dethleffs deshalb durch Wiegung jedes Fahrzeugs am Bandende überprüft.

3. Masse der Mitfahrer

Die **Masse der Mitfahrer** beläuft sich für jeden Sitzplatz, den der Hersteller vorgesehen hat, pauschal auf 75 kg, unabhängig davon, wieviel die Passagiere tatsächlich wiegen. Die Masse des Fahrzeugführers ist bereits in der Masse in fahrbereitem Zustand enthalten (siehe oben Nr. 2) und wird deshalb nicht erneut eingerechnet. Bei einem Reisemobil mit vier zugelassenen Sitzplätzen beträgt die Masse der Mitfahrer also $3 \cdot 75 \text{ kg} = 225 \text{ kg}$.

4. Sonderausstattung und tatsächliche Masse

Zur **Sonderausstattung** (auch: Sonderausrüstung oder Zusatzausrüstung) zählen nach der gesetzlichen Definition alle nicht in der Serienausstattung enthaltenen **optionalen Ausrüstungsteile**, die **unter der Verantwortung des Herstellers** – d. h. ab Werk – am Fahrzeug angebracht werden und vom Kunden bestellt werden können (z. B. Markise, Fahrrad- oder Motorradträger, Satellitenanlage, Solaranlage, Backofen etc.). Angaben zu den Einzel- bzw. Paketgewichten der bestellbaren Sonderausstattung finden Sie in unseren Verkaufsunterlagen. Nicht zur Sonderausstattung in diesem Sinne gehört sonstiges Zubehör, das nach der Auslieferung des Fahrzeuges ab Werk durch den Händler oder Sie persönlich nachgerüstet wird.

Die Masse des Fahrzeugs in fahrbereitem Zustand (siehe oben Nr. 2) und die Masse der an einem konkreten Fahrzeug werkseitig verbauten Sonderausstattung werden zusammen als **tatsächliche Masse** bezeichnet. Die entsprechende Angabe finden Sie für Ihr Fahrzeug nach Übergabe unter Ziffer 13.2 der Übereinstimmungsbescheinigung (Certificate of Conformity, CoC). Bitte beachten Sie, dass es sich auch bei dieser Angabe um einen **standardisierten Wert** handelt. Da für die Masse in fahrbereitem Zustand – als Element der tatsächlichen Masse – eine gesetzlich zulässige Toleranz von ± 5 % gilt (siehe Nr. 2), kann auch die tatsächliche Masse gegenüber dem angegebenen Nennwert entsprechend abweichen.

5. Nutzlast und Mindestnutzlast

Auch der Einbau von Sonderausstattung unterliegt technischen und rechtlichen Grenzen: Es kann nur so viel Sonderausstattung bestellt und werkseitig eingebaut werden, dass noch hinreichend freies Gewicht für Gepäck und sonstiges Zubehör verbleibt (sog. **Nutzlast**), ohne dass die technisch zulässige Gesamtmasse überschritten wird. Die Nutzlast ergibt sich durch Abzug der Masse in fahrbereitem Zustand (Nennwert laut Verkaufsunterlagen, der Masse der Sonderausstattung (siehe oben Nr. 4) und der Masse der Mitfahrer (siehe oben Nr. 3) von der technisch zulässigen Gesamtmasse (siehe oben Nr. 1). Das EU-Regelwerk sieht für Reisemobile eine feste Mindestnutzlast vor, die für Gepäck oder sonstiges, nicht werkseitig verbautes Zubehör mindestens verbleiben muss. Diese **Mindestnutzlast** berechnet sich wie folgt:

Mindestnutzlast in kg $\geq 10 \cdot (n + L)$

Dabei gilt: „n“ = Höchstzahl der Mitfahrer zuzüglich des Fahrzeugführers und „L“ = Gesamtlänge des Fahrzeugs in Metern.

Bei einem Reisemobil mit einer Länge von 6 m und 4 zugelassenen Sitzen beträgt die Mindestnutzlast also z.B. $10 \text{ kg} \cdot (4 + 6) = 100 \text{ kg}$.

Damit die Mindestnutzlast gewahrt bleibt, gibt es für jedes Fahrzeugmodell eine maximal bestellbare Kombination von Sonderausstattung. Im oben genannten Beispiel mit einer Mindestnutzlast von 100 kg dürfte die Gesamtmasse der Sonderausstattung bei einem Fahrzeug mit vier zugelassenen Sitzplätzen und einer Masse in fahrbereitem Zustand von 2.850 kg z. B. maximal 325 kg betragen:

3.500 kg technisch zulässige Gesamtmasse

- 2.850 kg Masse in fahrbereitem Zustand
- $3 \cdot 75 \text{ kg}$ Masse der Mitfahrer
- 100 kg Mindestnutzlast
- = **325 kg Maximal zulässige Masse der Sonderausstattung**

Wichtig zu wissen ist, dass diese Berechnung von dem im Typgenehmigungsverfahren festgelegten Standardwert für die Masse in fahrbereitem Zustand ausgeht, ohne die zulässigen Gewichtsabweichungen bei der Masse in fahrbereitem Zustand (siehe oben Nr. 2) zu berücksichtigen. Wird der maximal zulässige Wert für die Sonderausstattung von (im Beispiel) 325 kg annähernd oder vollständig ausgeschöpft, kann es bei einer Gewichtsabweichung nach oben daher dazu kommen, dass die Mindestnutzlast von 100 kg zwar rechnerisch unter Ansatz des Standardwerts der Masse in fahrbereitem Zustand gewahrt ist, tatsächlich aber keine entsprechende Zuladungsmöglichkeit besteht. Auch hierzu eine Beispielrechnung für ein Fahrzeug mit vier Sitzen, dessen real gewogene Masse in fahrbereitem Zustand um 2 % über dem Nennwert liegt:

3.500 kg technisch zulässige Gesamtmasse

- 2.907 kg Real gewogene Masse in fahrbereitem Zustand (+ 2 % gegenüber dem angegebenen Wert von 2.850 kg)
- $3 \cdot 75 \text{ kg}$ Masse der Mitfahrer
- 325 kg Sonderausstattung (maximal zulässiger Wert)
- = **43 kg Tatsächliche Zuladungsmöglichkeit** (< Mindestnutzlast von 100 kg)

Um eine solche Situation zu vermeiden, senkt Dethleffs das zulässige Maximalgewicht der insgesamt bestellbaren Sonderausstattung modellbezogen weiter ab. Die Begrenzung der Sonderausstattung soll gewährleisten, dass die Mindestnutzlast, d.h. die gesetzlich vorgeschriebene freie Masse für Gepäck und nachträglich eingebautes Zubehör, bei den von Dethleffs ausgelieferten Fahrzeugen auch tatsächlich für die Zuladung zur Verfügung steht. Da das Gewicht eines konkreten Fahrzeugs erst bei Wiegung am Bandende ermittelt werden kann, kann in sehr seltenen Fällen trotz dieser Begrenzung der Sonderausstattung eine Situation auftreten, in der die Mindestnutzlast am Bandende nicht gewährleistet ist. Um die Mindestnutzlast auch in diesen Fällen zu gewährleisten, wird Dethleffs vor Auslieferung des Fahrzeugs gemeinsam mit Ihrem Handelspartner und Ihnen prüfen, ob bspw. das Fahrzeug aufgelastet wird, Sitzplätze reduziert werden oder Sonderausstattung herausgenommen wird.

6. Auswirkungen von Toleranzen der Masse in fahrbereitem Zustand auf die Nutzlast

Auch unabhängig von der Mindestnutzlast sollten Sie beachten, dass sich unvermeidliche produktionsbedingte Schwankungen der Masse in fahrbereitem Zustand – nach oben wie nach unten – spiegelbildlich auf die verbleibende Zuladungsmöglichkeit auswirken: Wenn Sie unser Beispielfahrzeug (siehe oben Nr. 3.) z. B. mit einer Sonderausstattung mit einem Gesamtgewicht von 150 kg bestellen, ergibt sich auf Grundlage des Standardwertes für die Masse in fahrbereitem Zustand rechnerisch eine Nutzlast von 275 kg. Die tatsächlich zur Verfügung stehende Zuladungsmöglichkeit kann aufgrund der Toleranzen von diesem Wert abweichen und höher oder niedriger liegen. Ist die Masse in fahrbereitem Zustand Ihres Fahrzeugs etwa zulässigerweise 2 % höher als in den Verkaufsunterlagen angegeben, verringert sich die Zuladungsmöglichkeit von 275 kg auf 218 kg:

3.500 kg technisch zulässige Gesamtmasse

- 2.907 kg Real gewogene Masse in fahrbereitem Zustand (+ 2 % gegenüber dem angegebenen Wert von 2.850 kg)
- $3 \cdot 75 \text{ kg}$ Masse der Mitfahrer
- 150 kg Bestellte Sonderausstattung des konkreten Fahrzeugs
- = **218 kg Tatsächliche Zuladungsmöglichkeit**

Um sicherzugehen, dass die errechnete Nutzlast tatsächlich gegeben ist, sollten Sie bei der Konfiguration Ihres Fahrzeugs daher vorsorglich die möglichen und zulässigen Toleranzen bei der Masse in fahrbereitem Zustand einkalkulieren.

Wir empfehlen zudem, das beladene Reisemobil vor jeder Reise auf einer nichtselbsttätigen Waage zu wiegen und unter Beachtung des individuellen Gewichts der Fahrgäste zu bestimmen, ob das technisch zulässige Gesamtgewicht und die technisch zulässige Gesamtmasse auf der Achse eingehalten sind.

Allgemeine Hinweise

Die Angaben über Lieferumfang, Aussehen, Leistung, Maße und Gewichte der Fahrzeuge entsprechen den zum Zeitpunkt der Drucklegung vorhandenen Kenntnissen und den europäischen Homologationsbestimmungen.

Technische Änderungen in Konstruktion und Ausstattung sowie Irrtümer vorbehalten. Die Preisliste Motorcaravans ist gültig ab dem 01.08.2024. Sämtliche hierin angegebene Preise sind unverbindlich empfohlene Preise der Dethleffs GmbH & Co. KG inkl. der gesetzlichen MwSt. in Höhe von 19 % ab Lieferwerk ohne Überführungskosten. Fahrzeugabbildungen in diesem Dokument können aufpreispflichtige Sonderausstattungen enthalten. Änderungen ausdrücklich vorbehalten. Mit Erscheinen dieser Preisliste verlieren alle bisherigen Preislisten ihre Gültigkeit. Europaweit können sich unterschiedliche Euro-Preise ergeben. Dies hat seine Ursache in unterschiedlicher länderspezifischer Serienausstattung und verschiedenen Mehrwertsteuer- bzw. Luxussteuersätzen.

Dethleffs GmbH & Co.KG
Arist-Dethleffs-Straße 12 • 88316 Isny im Allgäu
www.dethleffs.de • info@dethleffs.de

gültig ab 01.08.2024 | 4303/4306

The logo for Dethleffs, featuring the brand name in a bold, red, italicized sans-serif font.