

Wohnwagen

Preisliste | Technische Daten

gültig ab 19.01.2025

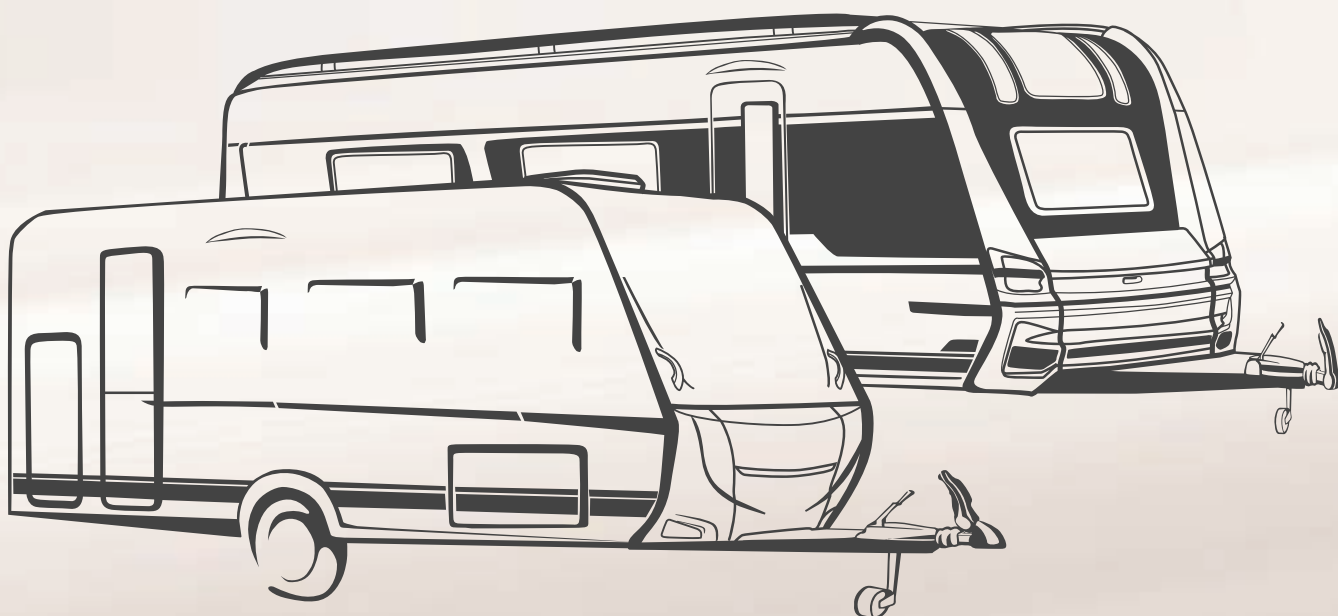

Dethleffs Pluspunkte – Symbolerklärung

In den Dethleffs Caravans finden sich jede Menge intelligenter Ideen und serienmäßige Ausstattung für mehr Sicherheit und Komfort. Die Symbole zeigen Ihnen im Innenteil, welche Caravans damit ausgestattet sind. Ausführlichere Informationen und Erklärungen dazu finden Sie auch auf www.dethleffs.de/pluspunkte

Das Plus für Familien



Happy Family: Grundrisse mit Stockbetten – ideal für Familien. 3er-Stockbetten meist optional möglich



Praktikabler Kühlschrank mit großem Volumen und separatem Frosterfach (Ausführung siehe technische Daten)

Das Plus an Ausstattung



Winterspezialist! Winterfeste Caravans dank Winterkomfort-Pakete (Option)



Flott unterwegs im Reiseverkehr auch auf der Autobahn – mit Tempo-100-fähigen Caravans



Für ein gesundes Raumklima: Eine optimale Hinterlüftung der Dachschränke verhindert Kondenswasserbildung



System Information Unit: Die SIU-Steereinheit inkl. der Sensorik zur Anzeige der Fahrzeugnivellierung und der Batteriespannung sind serienmäßig verbaut (weitere Sensorik optional über Dethleffs Original Zubehör erhältlich)

Das Plus an Komfort



Großzügig: XL-Türe mit 65 cm Breite



Einladend: 70 cm breite XXL-Eingangstüre



SchlafGut: Festbetten mit 7-Zonen-Matratzen aus klimaregulierendem Material auf ergonomischen Holzlattenroste



Raumgewinn: Hochklappbares unteres Stockbett für mehr Stauraum oder Platz zum Spielen (modellabhängig)



Praktisches Hubbett zum einfachen Verstauen über der Sitzgruppe (modellabhängig)



Mehr Beinfreiheit: Einsäulen-Hubtisch mit leichtgängiger Absenktfunktion für den Umbau der Sitzgruppen zum Bett (modellabhängig)

Das Plus an Sicherheit



Fahrzeugauch aus widerstandsfähigem GFK – schützt vor Wetterkapriolen



Schützt vor Wetterkapriolen: Dach, Bug und Heck aus widerstandsfähigem GFK



Sicher ist sicher: Preisgünstiges Sicherheitspaket für noch mehr Sicherheit auf Reisen (Option)



Sicher unterwegs: Markenfahrgestell vom Sicherheitspezialisten



Sicherheitskupplung: Unterdrückt aufkommende Schlinger- und Nickbewegungen wirksam



Mehr Sicherheit: Dank überdurchschnittlichen Bremswerten und automatischer Nachstellfunktion



Entdecke die Vielfalt!

QR-Code scannen und alle verfügbaren Grundrisse kennenlernen.



100

Dethleffs

NOMAD

RV DE 106

WICHTIGE HINWEISE FÜR DIE AUSWAHL IHRES WOHNWAGENS

Beim Kauf eines Wohnwagens ist die Auswahl des richtigen Grundrisses sowie ein ansprechendes Design besonders wichtig. Darüber hinaus spielt aber auch das Gewicht eine essenzielle Rolle. Familie, Freunde, Sonderausstattung, Zubehör und Gepäck – all das soll Platz finden. Zugleich gibt es rechtliche und technische Grenzen für die Konfiguration und Beladung. Jeder Wohnwagen ist für ein bestimmtes Gewicht ausgelegt, das im Fahrbetrieb nicht überschritten werden darf. Für Wohnwagenkäufer stellt sich damit die Frage: Wie muss ich mein Fahrzeug konfigurieren, um Gepäck und Zubehör entsprechend meinen Bedürfnissen unterzubringen, ohne dass das Fahrzeug dieses Maximalgewicht überschreitet? Um Ihnen diese Entscheidung zu erleichtern, geben wir Ihnen nachfolgend einige Hinweise an die Hand, die für die Auswahl Ihres Fahrzeugs aus unserem Portfolio besonders wichtig sind:

1. Die technisch zulässige Gesamtmasse...

...ist ein vom Hersteller festgelegter Wert, den das Fahrzeug nicht überschreiten darf. Dethleffs legt grundrissbezogen eine Obergrenze für das Fahrzeug fest, welche von Grundriss zu Grundriss variieren kann (z. B. 1.600 kg, 1.700 kg). Sie finden die entsprechende Angabe für jeden Grundriss in den technischen Daten.

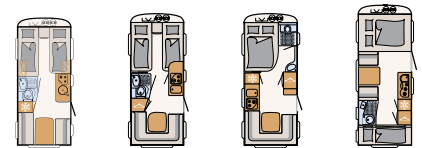

Caravan		460 EL	470 ER	470 FR	500 QSK
Schlafplätze serienmäßig / max.		3	3	4	5/6 ○
● Technisch zulässige Gesamtmasse*	kg	1500	1500	1500	1500
● Herstellerseitig festgelegte Masse für Sonderausstattung*	kg	180	188	158	96
● Masse in fahrbereitem Zustand (± 5 %)*	kg	1235 (1173 bis 1297)*	1225 (1164 bis 1286)*	1245 (1183 bis 1307)*	1295 (1130 bis 1360)*

2. Die Masse in fahrbereitem Zustand...

... besteht – vereinfacht gesagt – aus dem Grundfahrzeug mit Serienausstattung. Es ist rechtlich zulässig und möglich, dass die Masse in fahrbereitem Zustand Ihres Fahrzeugs von dem in den Verkaufsunterlagen angegebenen Nennwert abweicht. Die zulässige Toleranz beträgt ± 5 %. Die zulässige Spanne in Kilogramm ist im Klammerzusatz hinter der Masse in fahrbereitem Zustand angegeben. Damit Sie volle Transparenz über mögliche Gewichtsabweichungen haben, wiegt Dethleffs jedes Fahrzeug am Bandende und teilt Ihrem Handelspartner das Wiegeergebnis Ihres Fahrzeugs zur Weitergabe an Sie mit. **Detaillierte Erläuterungen zu der Masse in fahrbereitem Zustand, zu den Auswirkungen der Toleranzen auf die Mindestnutzlast und die Nutzlast finden Sie im Abschnitt „Rechtliche Hinweise“.**

3. Die serienmäßigen Schlafplätze...

... werden vom Hersteller festgelegt und in den Verkaufsunterlagen ausgewiesen. Durch die Auswahl von Sonderausstattung kann sich die Anzahl der Schlafplätze erhöhen (Bsp. 3er Stockbett) oder ggf. verringern (Bsp. Anrichte statt Sitzgruppe).

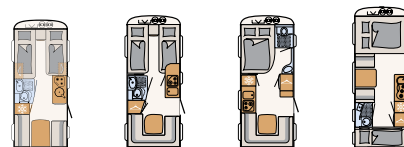

Caravan		460 EL	470 ER	470 FR	500 QSK
Schlafplätze serienmäßig / max.		3	3	4	5/6 ○
Technisch zulässige Gesamtmasse*	kg	1500	1500	1500	1500
Herstellerseitig festgelegte Masse für Sonderausstattung*	kg	180	188	158	96
Masse in fahrbereitem Zustand (± 5 %)*	kg	1235 (1173 bis 1297)*	1225 (1164 bis 1286)*	1245 (1183 bis 1307)*	1295 (1130 bis 1360)*

4. Die herstellerseitig festgelegte Masse für Sonderausstattung...

... ist ein von Dethleffs pro Grundriss festgelegter Wert für die maximale Masse der bestellbaren Sonderausstattung. Diese Begrenzung soll gewährleisten, dass die Mindestnutzlast, d.h. die gesetzlich vorgeschriebene freie Masse für Gepäck und nachträglich eingebautes Zubehör, bei den von Dethleffs ausgelieferten Fahrzeugen auch tatsächlich für die Zuladung zur Verfügung steht. Sollte die Wiegung am Bandende im Ausnahmefall gleichwohl ergeben, dass die tatsächliche Zuladungsmöglichkeit die Mindestnutzlast wegen einer zulässigen Gewichtsabweichung nach oben unterschreitet, werden wir vor einer Auslieferung des Fahrzeugs gemeinsam mit Ihrem Handelspartner und Ihnen prüfen, ob wir bspw. das Fahrzeug auflasten oder Sonderausstattung herausnehmen. **Detaillierte Erläuterungen zu den Auswirkungen der Toleranzen auf die Mindestnutzlast und die Nutzlast finden Sie im Abschnitt „Rechtliche Hinweise“.**

Sonderausstattung*

	in Paket enthalten	Preis € (inkl MwSt)	Mehrgewicht (kg)*	Code	460 EL	470 ER	470 FR
Badezimmer							
Toilettenraum in alternativer Ausführung	-	399,-	4	604	-	-	-
Multimedia							
Multifunktions-Außenanschluss 12V, 220V, TV und SAT	-	1.129,-	10	1049	-	○	○
Flachbildschirm 22" inkl. DVD und Receiver	-	999,-	3.5	1103	○	○	○

5. Das Mehrgewicht von Sonderausstattung und Paketen...

... erhöht die tatsächliche Masse des Fahrzeugs (= Masse in fahrbereitem Zustand plus ausgewählte Sonderausstattung) und verringert die Nutzlast. Der angegebene Wert weist das Mehrgewicht gegenüber der Serienausstattung des jeweiligen Grundrisses aus. Das Gesamtgewicht der ausgewählten Pakete und Sonderausstattung darf die herstellerseitig festgelegte Masse für Sonderausstattung nicht überschreiten.



INHALTSVERZEICHNIS WOHNWAGEN

WICHTIGE HINWEISE FÜR DIE AUSWAHL IHRES WOHNWAGENS 3

c'joy c'joy 6

c'go & c'go up c'go & c'go up 12

Camper® Camper® 22

Nomad Nomad 39

Beduin Scandinavia Beduin Scandinavia 55

RECHTLICHE HINWEISE ZU GEWICHTSBEZOGENEN ANGABEN 63

TECHNISCHE INFORMATIONEN / FUSSNOTEN 65

c'joy

Perfekt für Einsteiger

Der c'joy hat alles, um die große Freiheit zu erfahren. Dank seiner kompakten Maße und geringem Gewicht ist er auch für kleine Pkw's geeignet und abhängig vom Zugfahrzeug auch mit Pkw-Führerschein Klasse B fahrbar. Trotzdem bietet er genügend Platz – und das für bis zu 6 Personen – je nach Modell. So macht Urlaub Spaß!

Polster



+ Wohnwelt Timor

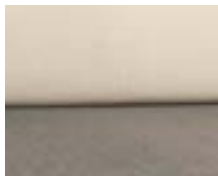

+ Wohnwelt Kapan

○

Holzdekor



+ Holzdekor Tindari Bora

○ optional erhältlich

Steckbrief

Gesamtlänge ca.	622 - 714 cm
Gesamtbreite ca.	212 cm
Gesamthöhe ca.	265 cm
Stehhöhe im Wohnbereich ca.	198 cm

Maximalwerte teilweise nicht bei allen Modellen bzw. nur in Verbindung mit Sonderausstattung möglich.

Pluspunkte

- + Keine Angst vor engen Passagen: Er ist mit nur 212 cm Breite sehr einfach zu fahren
- + Echtes Leichtgewicht: Mit entsprechendem Zugfahrzeug reicht oft schon der Führerschein Klasse B aus
- + Schützt vor Wetterkapriolen: Dach, Bug und Heck aus widerstandsfähigem GFK
- + Der perfekte Einsteigerwohnwagen: Preislich attraktiv und alles drin und dran, was Sie brauchen
- + Sie müssen auf nichts verzichten: In den großen Stauräumen findet alles Platz was mit soll



c'joy

Technische Daten



c'joy		410 LK	420 QSH	460 LE	480 FSH	480 QLK
Preis (inkl. MwSt)	€	18.999,-	17.499,-	18.799,-	19.299,-	19.899,-
Serien-Fahrgestell		System-Leichtbau-Chassis, 1100 kg	System-Leichtbau-Chassis, 1100 kg	System-Leichtbau-Chassis, 1200 kg	System-Leichtbau-Chassis, 1200 kg	System-Leichtbau-Chassis, 1200 kg
Gesamtlänge ca.	cm	622	625	675	708	714
Aufbaulänge ca.	cm	499	503	553	593	593
Gesamtbreite ca.	cm	212	212	212	212	212
Gesamthöhe ca.	cm	265	265	265	265	265
Umlaufmaß Vorzelt ca.	cm	914	918	968	1008	1008
Stehhöhe im Wohnbereich ca.	cm	198	198	198	198	198
Stärke Boden / Wand / Dach	mm	38 / 28 / 28	38 / 28 / 28	38 / 28 / 28	38 / 28 / 28	38 / 28 / 28
Reifengröße		185 R14C 8PR	185 R14C 8PR	185 R14C 8PR	185 R14C 8PR	185 R14C 8PR
Bettenmaß Bug L x B ca.	cm	190 x 140 - 115	195 x 150	190 x 100 - 90	200 x 160	190 x 150
Bettenmaß Mitte L x B ca.	cm		170 x 90 - 80		170 x 90	190 x 120
Bettenmaß Heck L x B ca.	cm	190 x 65 / 190 x 70 / 2x 190 x 70 ○ / 190 x 60 ○		200 x 80 / 195 x 80 / 200 - 195 x 190 ○		190 x 60 / 190 x 70 / 2x 190 x 60 ○ / 190 x 70 ○
Schlafplätze serienmäßig / max.		4 / 5 ○	3	3	3	5 / 6 ○
Masse in fahrbereitem Zustand (+/-5%)*	kg	950 (903 bis 998)*	920 (874 bis 966)*	960 (912 bis 1008)*	1025 (974 bis 1076)*	1065 (1012 bis 1118)*
Herstellerseitig festgelegte Masse für Sonderausstattung*	kg	60	100	155	86	126
Technisch zulässige Gesamtmasse*	kg	1100	1100	1200	1200	1300
Heizung		S 3004, 3,5 kW Gas	S 3004, 3,5 kW Gas	S 3004, 3,5 kW Gas	S 3004, 3,5 kW Gas	S 3004, 3,5 kW Gas
Kühlschranksvolumen (davon Gefrierfach) ca.	l	131,5 (15)	131,5 (15)	83 (8,2)	131,5 (15)	131,5 (15)
Frischwassertankkapazität gesamt / Frischwassertank bei Fahrbefüllung	l	12 / 12	12 / 12	12 / 12	12 / 12	12 / 12
Steckdosen 12 V / 230 V / USB		0 / 3 / 0	0 / 3 / 0	0 / 3 / 0	0 / 3 / 0	0 / 2 / 0

○ Sonderausstattung — Nicht möglich ● Serienausstattung ◆ Verpflichtend △ Zum Zeitpunkt der Veröffentlichung nicht bekannt



* INFO

Bei der angegebenen Masse in fahrbereitem Zustand handelt es sich um einen im Typgenehmigungsverfahren festgelegten Standardwert. Aufgrund von Fertigungstoleranzen kann die real gewogene Masse in fahrbereitem Zustand vom oben angegebenen Wert abweichen. Abweichungen von bis zu ± 5 % der Masse in fahrbereitem Zustand sind rechtlich zulässig und möglich. Die zulässige Spanne in Kilogramm ist im Klammerzusatz hinter der Masse in fahrbereitem Zustand angegeben. Bei der herstellerseitig festgelegten Masse für Sonderausstattung handelt es sich um einen für jeden Typ und Grundriss ermittelten kalkulatorischen Wert, mit dem Dethlefs festlegt, wieviel Gewicht für werkseitig eingebaute Sonderausstattung maximal zur Verfügung steht. Die Begrenzung der Sonderausstattung soll gewährleisten, dass die Mindestnutzlast, d.h. die gesetzlich vorgeschriebene freie Masse für Gepäck und

nachträglich eingebautes Zubehör, bei den von Dethlefs ausgelieferten Fahrzeugen auch tatsächlich für die Zuladung zur Verfügung steht. Das reale Gewicht Ihres Fahrzeugs ab Werk kann erst bei Wiegung am Bandende ermittelt werden. Sollte die Wiegung im Ausnahmefall ergeben, dass die tatsächliche Zuladungsmöglichkeit trotz der Begrenzung der Sonderausstattung die Mindestnutzlast wegen einer zulässigen Gewichtsabweichung nach oben unterschreitet, werden wir vor einer Auslieferung des Fahrzeugs gemeinsam mit Ihrem Handelspartner und Ihnen prüfen, ob wir bspw. das Fahrzeug auflasten oder Sonderausstattung herausnehmen. Die technisch zulässige Gesamtmasse des Fahrzeugs darf nicht überschritten werden. Ausführliche Hinweise & Erläuterungen zur Gewichtsthematik und zur Konfiguration des Fahrzeugs finden Sie im Abschnitt Rechtliche Hinweise.

Serienausstattungen

	410 LK	420 QSH	460 LE	480 FSH	480 QLK
Fahrgestell					
Bereifung auf Stahlfelge 185 R14 C 8 PR, bis einschl. 1600 kg	●	●	●	●	●
Chassis verzinkt, mit Auflaufbremssystem und Rückfahrautomatik	●	●	●	●	●
Fahrgestell Ausstattung					
Hochwertige Markenreifen auf Tempo-100-Regelung ausgelegt	●	●	●	●	●
Leichtbau Stabilform-Kurbelstützen verzinkt	●	●	●	●	●
Außen Ausstattungen					
Ausstellbare und isolierte Doppelglas-Fenster (graphit grau) mit Verdunkelungs- und Mückenschutzrollo	●	●	●	●	●
Boden des Gasflaschenkastens verrottungssicher aus stabilem Aluminium-Riffelblech	●	●	●	●	●
Bug, Dach und Heck aus widerstandsfähigem GFK	●	●	●	●	●
Eingangstüre, zweiteilig	●	●	●	●	●
Stauraum für 2 Gasflaschen mit je 11 kg Füllgewicht	●	●	●	●	●
Außen Design					
Außenblech in Hammerschlag weiß	●	●	●	●	●
Stauraumklappen					
Stauraumklappe hinten rechts 560x1150 mm	●	—	—	—	●
Innen Design					
Holzdekor Tindari Bora	●	●	●	●	●
Wohnwelt Timor	●	●	●	●	●
Textile Ausstattung					
7-Zonen-Kaltschaummatratze Einzelbett links Standard	—	—	●	—	—
7-Zonen-Kaltschaummatratze Einzelbett rechts Standard	—	—	●	—	—
Kaltschaum-Doppelbettmatratze	—	●	—	●	●
Möbelvarianten					
AirPlus – perfekte Luftzirkulation im Innenraum und Hinterlüftung der Dachschränke und Anrichten	●	●	●	●	●
Etagenbetten mit Rausfallschutz und Aufstiegsleiter	●	—	—	—	●
Sitzgruppe zur Liegefläche umbaubar	●	●	●	●	●
Speziallattenrost mit flexiblen Kautschukendlagern, aufstellbar zur optimalen Nutzung der Stauräume unter den Betten	●	●	●	●	●
Stockbett mit zwei Schlafplätzen, klappbar	●	—	—	—	●
Küche					
Geräumiger Kühlschrank mit 131,5 Liter Volumen und 15 Liter Frosterfach	●	●	—	●	●
Geräumiger Kühlschrank mit 83 Liter Volumen und 8,2 Liter Frosterfach	—	—	●	—	—
Praktischer 3-Flamm-Kocher mit manueller Zündung	●	●	●	●	●
Badezimmer					
Dachhaube mit Moskitonetz	●	●	●	●	●
Duschwanne	●	●	●	●	●
Formschönes Waschbecken	●	●	●	●	●
Heizung					
Gasheizung S 3004 mit Zündautomatik	●	●	●	●	●
Elektroinstallation					
12-V-Stromversorgung im gesamten Fahrzeug	●	●	●	●	●
CEE Außenanschluss für 230 V Bordelektrik	●	●	●	●	●
Kompakter Elektroblok mit 230 V Sicherungsautomat und 12 V Sicherung im Kleiderschrank inklusive leistungsstarkem Umformer 340 W	●	●	●	●	●
Vorzeltleuchte 12V	●	●	●	●	●
Wasserversorgung					
Elektrische Wasserversorgung	●	●	●	●	●
Frischwasserkanister 12 Liter	●	●	●	●	●
Sonstiges					
SIU-Ready (Vorbereitung für SIU-Steuereinheit)	●	●	●	●	●

Pakete c'joy

Paket	Dynamik-Paket (13094)	Dynamik-Paket (13274)	Dynamik-Paket (13275)
Sicherheitskupplung	299,-	299,-	299,-
Stoßdämpfer	99,-	99,-	99,-
Großer 44 l Frischwassertank	199,-	199,-	199,-
Mobiler 22 l Abwassertank	129,-	129,-	129,-
Reserveradhalterung im Gasflaschenkasten	139,-	139,-	139,-
Stauraumklappe vorne rechts 1000x420 mm	359,-		
Stauraumklappe hinten rechts 1000x420 mm		359,-	
Stauraumklappe vorne rechts 750x300 mm			299,-
Summe Einzelbestandteile €	1.224,-	1.224,-	1.164,-
Paketpreis (inkl. MwSt.) €	749,-	749,-	749,-
Sie sparen €	475,-	475,-	415,-
Mehrgewicht (kg)*	28.1	28.1	28.1

Paket	Autark-Paket I (10011)	Autark-Paket II (10012)
Batterie (95 Ah)	x	x
Batterieladegerät	x	x
Zentraler 12V Hauptschalter	x	x
Spannungsanzeige	x	x
Gebläse 12V für S 3004	x	
Paketpreis (inkl. MwSt.) €	1.099,-	999,-
Mehrgewicht (kg)*	31	29

Touring-Paket (9243)	Preis €
Warmwasserversorgung	669,-
Warmluftanlage	399,-
Dachhaube, 700 x 500 mm	399,-
Fliegengittertüre	299,-
Summe Einzelbestandteile	1.766,-
Paketpreis (inkl. MwSt.)	1.399,-
Sie sparen	367,-
Mehrgewicht (kg)*	13

△ Zum Zeitpunkt der Veröffentlichung nicht bekannt



Der werkseitige Einbau von Sonderausstattung erhöht die tatsächliche Masse des Fahrzeugs und verringert die Nutzlast. Das angegebene Mehrgewicht für Pakete und Sonderausstattung weist das Mehrgewicht gegenüber der Serienausstattung des jeweiligen Modells bzw. Grundrisses aus. Das Gesamtgewicht der ausgewählten Sonderausstattung darf die in den Modellübersichten angegebene herstellereitig festgelegte Masse für Sonderausstattung nicht überschreiten. Hierbei handelt es sich um einen für

jeden Typ und Grundriss ermittelten kalkulatorischen Wert, mit dem Dethleffs festlegt, wieviel Gewicht für werkseitig eingebaute Sonderausstattung maximal zur Verfügung steht. Bei einer Auflastung erhöht sich die herstellereitig festgelegte Masse für Sonderausstattung. Ausführliche Hinweise und Erläuterungen zur Gewichtsthematik finden Sie im Abschnitt Rechtliche Hinweise.

Sonderausstattung*

	in Paket enthalten	Preis € (inkl. MwSt.)	Mehrgewicht (kg)*	Code	410 LK	420 QSH	460 LE	480 FSH	480 QLK
Fahrgestell									
17" Alufelgen im Dethleffs-Design (Einachser)	—	969,-	1	11608	○	○	○	○	○
Bereifung auf Alufelge 185 R14 C LI102, bis einschl. 1600 kg	—	559,-	1	836	○	○	○	○	○
Auflastung									
Auflastung 1.200 kg (ohne Fahrgestelländerung)	—	189,-	0	134	○	○	—	—	—
Auflastung 1.300 kg (ohne Fahrgestelländerung)	—	189,-	0	135	—	○	—	—	—
Auflastung 1.360 kg (ohne Fahrgestelländerung)	—	189,-	0	9619	○	○	○	○	○
Auflastung 1.500 kg	—	719,-	20	136	—	○	—	—	—
Auflastung 1.500 kg	—	719,-	0	136	—	—	—	○	○
Fahrgestell Ausstattung									
Deichselabdeckung	—	259,-	2.5	13098	○	○	○	○	○
ETS Plus Stabilisierungssystem	—	1.099,-	5.3	10764	○	○	○	○	○
Radzierblenden für 14" Bereifung	—	159,-	0.5	276	○	○	○	○	○
Reserverad auf Alufelge 185 R14 C LI 102, bis einschl. 1600 kg	—	399,-	17	837	—	○	—	○	○
Reserverad auf Alufelge 215/60 R17 C LI 109	—	699,-	24.1	11540	○	○	○	○	○
Reserverad auf Stahlfelge 185 R14 C 8 PR, bis einschl. 1600 kg	—	269,-	18	831	—	○	—	○	○
Sicherheitskupplung ¹⁾	DP	299,-	15.7	13096	○	○	○	○	○
Stoßdämpfer ¹⁾	DP	99,-	0.4	13097	○	○	○	○	○
Außen Ausstattungen									
Ausstellbares Toilettenraumfenster	—	359,-	2	1028	○	○	○	○	○
Bugfenster	—	539,-	3	982	●	○	●	○	○
Dachhaube, 700 x 500 mm	TP	399,-	8	11575	○	○	○	○	○
Fliegengittertüre	TP	299,-	3	360	○	○	○	○	○
Heckfenster	—	699,-	4	1108	—	—	○	—	—
Küchenfenster, schiebbar (Änderung der Fensterform)	—	289,-	3	6406	○	○	○	○	○
Reserveradhalterung im Gasflaschenkasten	DP	139,-	1	432	○	○	○	○	○
Stauraumklappen									
Stauraumklappe hinten links 1000x420 mm	—	359,-	2	6417	—	—	○	—	—
Stauraumklappe hinten rechts 1000x420 mm	DP	359,-	2	6418	—	—	○	—	—
Stauraumklappe vorne links 1000x420 mm	—	359,-	2	6415	—	○	—	—	○
Stauraumklappe vorne rechts 1000x420 mm	DP	359,-	2	6416	—	○	—	○	○
Stauraumklappe vorne rechts 750x300 mm	DP	299,-	2	6420	○	—	—	—	—
Innen Design									
Wohnwelt Kapan	—		0	13226	○	○	○	○	○
Möbelvarianten									
Bettumbau Einzelbetten zu Doppelbett	—	459,-	6	685	—	—	○	—	—
Stockbett mit 3 Schlafplätzen, nicht klappbar	—	899,-	21	200	○	—	—	—	○
Multimedia									
Multifunktions-Außenanschluss 12V, 220V, TV und SAT	—	279,-	1	611	○	○	○	○	○
Vorbereitung für Flachbildschirm (Antennenkabel und TV-Halter)	—	299,-	2	678	○	○	○	○	○
Heizung									
Gebläse 12V für S 3004	AP	259,-	2	177	○	○	○	○	○
Warmluftanlage	TP	399,-	0	142	○	○	○	○	○



* INFO

Der werkseitige Einbau von Sonderausstattung erhöht die tatsächliche Masse des Fahrzeugs und verringert die Nutzlast. Das angegebene Mehrgewicht für Pakete und Sonderausstattung weist das Mehrgewicht gegenüber der Serienausstattung des jeweiligen Modells bzw. Grundrisses aus. Das Gesamtgewicht der ausgewählten Sonderausstattung darf die in den Modellübersichten angegebene herstellereitig festgelegte Masse für Sonderausstattung nicht überschreiten. Hierbei handelt es sich um einen für

jeden Typ und Grundriss ermittelten kalkulatorischen Wert, mit dem Dethleffs festlegt, wieviel Gewicht für werkseitig eingebaute Sonderausstattung maximal zur Verfügung steht. Bei einer Auflastung erhöht sich die herstellereitig festgelegte Masse für Sonderausstattung. Ausführliche Hinweise und Erläuterungen zur Gewichtsthematik finden Sie im Abschnitt Rechtliche Hinweise.

Sonderausstattung[❖]

	in Paket enthalten	Preis € (inkl. MwSt.)	Mehrgewicht (kg) [*]	Code	410 LK	420 QSH	460 LE	480 FSH	480 QLK
Zusatzheizung Ultra Heat für S 3004, Elektro 220V	—	619,-	2	364	○	○	○	○	○
Klima									
Einbau Klimaanlage vorbereitet	—	199,-	3.5	172	○	○	○	○	○
Elektroinstallation									
USB Steckdose für Spot-Schiene	—	59,-	0.5	9989	○	○	○	○	○
Zusätzliche Beleuchtung durch LED-Spots	—	249,-	2	9692	○	○	○	○	○
Wasserversorgung									
Duschausstattung inkl. Duscharmatur und -vorhang	—	299,-	3	1097	○	○	○	○	○
Großer 44 l Frischwassertank	DP	199,-	6	9240	○	○	○	○	○
Mobiler 22 l Abwassertank	DP	129,-	3	367	○	○	○	○	○
Warmwasserversorgung	TP	669,-	2	123	○	○	○	○	○
Gasversorgung									
Gaswarner	—	239,-	0.5	10058	○	○	○	○	○
Pakete									
Autark-Paket I ³⁾	—	1.099,-	31	10011	○	○	○	○	○
Autark-Paket II	—	999,-	29	10012	○	○	○	○	○
Dynamik-Paket ²⁾	—	749,-	28.1	13094	—	○	—	○	○
Dynamik-Paket ²⁾	—	749,-	28.1	13274	—	—	○	—	—
Dynamik-Paket ²⁾	—	749,-	28.1	13275	○	—	—	—	—
Touring-Paket	—	1.399,-	13	9243	○	○	○	○	○
Sonstiges									
Zulassungsdokumente	—	189,-	0	15151	◆	◆	◆	◆	◆

○ Sonderausstattung — Nicht möglich ● Serienausstattung ◆ Verpflichtend △ Zum Zeitpunkt der Veröffentlichung nicht bekannt

DP Dynamik Paket TP Touring Paket AP Autark-Paket



Der werkseitige Einbau von Sonderausstattung erhöht die tatsächliche Masse des Fahrzeugs und verringert die Nutzlast. Das angegebene Mehrgewicht für Pakete und Sonderausstattung weist das Mehrgewicht gegenüber der Serienausstattung des jeweiligen Modells bzw. Grundrisses aus. Das Gesamtgewicht der ausgewählten Sonderausstattung darf die in den Modellübersichten angegebene herstellereitig festgelegte Masse für Sonderausstattung nicht überschreiten. Hierbei handelt es sich um einen für

jeden Typ und Grundriss ermittelten kalkulatorischen Wert, mit dem Dethleffs festlegt, wieviel Gewicht für werkseitig eingebaute Sonderausstattung maximal zur Verfügung steht. Bei einer Auflastung erhöht sich die herstellereitig festgelegte Masse für Sonderausstattung. Ausführliche Hinweise und Erläuterungen zur Gewichtsthematik finden Sie im Abschnitt Rechtliche Hinweise.

c'go & c'go up

Wohnwagen to go

Der c'go macht Lust sofort seine sieben Sachen zu packen und auf Tour zu gehen. Lassen Sie sich von dem modernen Interieur inspirieren und fühlen Sie sich wie zu Hause, egal wohin Ihre Reise Sie führt. Dazu hat der c'go eine große Auswahl an Grundrissen: vom kleinen Kompakten bis hin zum geräumigen Familien-Wohnwagen. Mehr Freiheit verspricht nur noch der c'go up mit seinem cleveren Hubbett über der Sitzgruppe. Das macht ihn zum idealen Reisebegleiter und besonders beliebt bei jungen Paaren und kleinen Familien. Wann geht's los?

Polster



+ Wohnwelt Ronda



+ Wohnwelt Estepona ○



+ Wohnwelt Manilva

○

Holzdekor



+ WEB Alaska White

○ optional erhältlich

Steckbrief

Gesamtlänge ca.	631 - 803 cm
Gesamtbreite ca.	220 - 250 cm
Gesamthöhe ca.	261 - 271 cm
Stehhöhe im Wohnbereich ca.	198 - 208 cm

Maximalwerte teilweise nicht bei allen Modellen bzw. nur in Verbindung mit Sonderausstattung möglich.

Pluspunkte

- + Leichtgewicht: So leicht, den können Sie in vielen Fällen sogar mit einem Führerschein Klasse B ziehen (abhängig vom Zugfahrzeug)
- + Für jeden das Passende dabei: Dank der großen Auswahl an Grundrissen
- + Schützt vor Wetterkapriolen: Dach, Bug und Heck aus widerstandsfähigem GFK
- + Frischer Look: Schickes, modernes Innendesign und eine stilvolle Polsterauswahl für den individuellen Geschmack
- + c'go up mit serienmäßigem Hubbett (200 x 140 cm Liegefläche) über der Sitzgruppe



c'go & c'go up

Technische Daten



c'go & c'go up		415 QL	475 EL	475 FR	495 FR
Preis (inkl. MwSt)	€	18.299,-	20.399,-	21.799,-	20.399,-
Serien-Fahrgestell		System-Leichtbau-Chassis, 1200 kg	System-Leichtbau-Chassis, 1300 kg	System-Leichtbau-Chassis, 1300 kg	System-Leichtbau-Chassis, 1360 kg
Gesamtlänge ca.	cm	631	676	680	725
Aufbaulänge ca.	cm	498	552	558	588
Gesamtbreite ca.	cm	220	230	230	230
Gesamthöhe ca.	cm	261	261	261	261
Umlaufmaß Vorzelt ca.	cm	902	955	962	992
Stehhöhe im Wohnbereich ca.	cm	198	198	198	198
Stärke Boden / Wand / Dach	mm	38 / 28 / 28	38 / 28 / 28	38 / 28 / 28	38 / 28 / 28
Reifengröße		185 R14C 8PR	185 R14C 8PR	185 R14C 8PR	185 R14C 8PR
Bettenmaß Bug L x B ca.	cm	200 x 135	210 x 85 / 185 x 85 / 200 x 190 ○	205 x 144 - 110	200 x 145 - 110
Bettenmaß Mitte L x B ca.	cm				
Bettenmaß Heck L x B ca.	cm	200 x 130 - 100	210 x 105	212 x 132 - 149	210 x 150 - 130
Schlafplätze serienmäßig / max.		3	3	4	4
Masse in fahrbereitem Zustand (+/-5%)*	kg	1005 (955 bis 1055)*	1125 (1069 bis 1181)*	1135 (1078 bis 1192)*	1160 (1102 bis 1218)*
Herstellerseitig festgelegte Masse für Sonderausstattung*	kg	115	90	69	101
Technisch zulässige Gesamtmasse*	kg	1200	1300	1300	1360
Heizung		S 3004, 3,5 kW Gas	S 3004, 3,5 kW Gas	S 3004, 3,5 kW Gas	S 3004, 3,5 kW Gas
Kühlschrankschrankvolumen (davon Gefrierfach) ca.	l	78 (11)	78 (11)	137 (15)	137 (15)
Abwassertank ca.	l	23	23	23	23
Frischwassertankkapazität gesamt / Frischwassertank bei Fahrbefüllung	l	44 / 15	44 / 15	44 / 15	44 / 15
Steckdosen 12 V / 230 V / USB		0 / 5 / 0	0 / 5 / 0	0 / 5 / 0	0 / 5 / 0



* INFO

Bei der angegebenen Masse in fahrbereitem Zustand handelt es sich um einen im Typgenehmigungsverfahren festgelegten Standardwert. Aufgrund von Fertigungstoleranzen kann die real gewogene Masse in fahrbereitem Zustand vom oben angegebenen Wert abweichen. Abweichungen von bis zu $\pm 5\%$ der Masse in fahrbereitem Zustand sind rechtlich zulässig und möglich. Die zulässige Spanne in Kilogramm ist im Klammersatz hinter der Masse in fahrbereitem Zustand angegeben. Bei der herstellerseitig festgelegten Masse für Sonderausstattung handelt es sich um einen für jeden Typ und Grundriss ermittelten kalkulatorischen Wert, mit dem Dethlefs festlegt, wieviel Gewicht für werkseitig eingebaute Sonderausstattung maximal zur Verfügung steht. Die Begrenzung der Sonderausstattung soll gewährleisten, dass die Mindestnutzlast, d.h. die gesetzlich vorgeschriebene freie Masse für Gepäck und

nachträglich eingebautes Zubehör, bei den von Dethlefs ausgelieferten Fahrzeugen auch tatsächlich für die Zuladung zur Verfügung steht. Das reale Gewicht Ihres Fahrzeugs ab Werk kann erst bei Wiegung am Bandende ermittelt werden. Sollte die Wiegung im Ausnahmefall ergeben, dass die tatsächliche Zuladungsmöglichkeit trotz der Begrenzung der Sonderausstattung die Mindestnutzlast wegen einer zulässigen Gewichtsabweichung nach oben unterschreitet, werden wir vor einer Auslieferung des Fahrzeugs gemeinsam mit Ihrem Handelspartner und Ihnen prüfen, ob wir bspw. das Fahrzeug auflasten oder Sonderausstattung herausnehmen. Die technisch zulässige Gesamtmasse des Fahrzeugs darf nicht überschritten werden. Ausführliche Hinweise & Erläuterungen zur Gewichtsthematik und zur Konfiguration des Fahrzeugs finden Sie im Abschnitt Rechtliche Hinweise.

c'go & c'go up

Technische Daten



c'go & c'go up		495 QSK	565 FMK	up 465 KR	up 525 KR
Preis (inkl. MwSt)	€	21.799,-	26.199,-	22.999,-	25.199,-
Serien-Fahrgestell		System-Leichtbau-Chassis, 1360 kg	System-Leichtbau-Chassis, 1600 kg	System-Leichtbau-Chassis, 1500 kg	System-Leichtbau-Chassis, 1600 kg
Gesamtlänge ca.	cm	714	803	682	756
Aufbaulänge ca.	cm	587	672	551	623
Gesamtbreite ca.	cm	230	250	230	230
Gesamthöhe ca.	cm	261	261	271	271
Umlaufmaß Vorzelt ca.	cm	990	1086	968	1040
Stehhöhe im Wohnbereich ca.	cm	198	198	208	208
Stärke Boden / Wand / Dach	mm	38 / 28 / 28	38 / 28 / 28	38 / 28 / 28	38 / 28 / 28
Reifengröße		185 R14C 8PR	185 R14C 8PR	185 R14C 8PR	185 R14C 8PR
Bettenmaß Bug L x B ca.	cm	210 x 135	205 x 165 - 130	2x 210 x 95	205 x 75 / 200 x 75 / 175 x 90 - 80
Bettenmaß Mitte L x B ca.	cm	190 x 90	200 x 110		
Bettenmaß Heck L x B ca.	cm	2x 210 x 75 / 3x 210 x 75 ○	2x 200 x 80 / 2x 200 x 80 ○ / 200 x 70 ○	200 x 145 / 210 x 170 - 160	200 x 145 / 212 x 170 - 160
Schlafplätze serienmäßig / max.		5 / 6 ○	5 / 6 ○	6	7
Masse in fahrbereitem Zustand (+/-5%)*	kg	1165 (1107 bis 1223)*	1370 (1302 bis 1439)*	1230 (1169 bis 1292)*	1340 (1273 bis 1407)*
Herstellerseitig festgelegte Masse für Sonderausstattung*	kg	86	113	155	128
Technisch zulässige Gesamtmasse*	kg	1360	1600	1500	1600
Heizung		S 3004, 3,5 kW Gas	S 5004, 6 kW Gas	S 3004, 3,5 kW Gas	S 3004, 3,5 kW Gas
Kühlschrankvolumen (davon Gefrierfach) ca.	l	137 (15)	137 (15)	137 (15)	137 (15)
Abwassertank ca.	l	23	23	23	23
Frischwassertankkapazität gesamt / Frischwassertank bei Fahrbefüllung	l	44 / 15	44 / 15	44 / 15	44 / 15
Steckdosen 12 V / 230 V / USB		0 / 5 / 0	0 / 6 / 0	0 / 5 / 0	0 / 6 / 0

○ Sonderausstattung — Nicht möglich ● Serienausstattung ◆ Verpflichtend △ Zum Zeitpunkt der Veröffentlichung nicht bekannt



* INFO

Bei der angegebenen Masse in fahrbereitem Zustand handelt es sich um einen im Typgenehmigungsverfahren festgelegten Standardwert. Aufgrund von Fertigungstoleranzen kann die real gewogene Masse in fahrbereitem Zustand vom oben angegebenen Wert abweichen. Abweichungen von bis zu ± 5 % der Masse in fahrbereitem Zustand sind rechtlich zulässig und möglich. Die zulässige Spanne in Kilogramm ist im Klammerzusatz hinter der Masse in fahrbereitem Zustand angegeben. Bei der herstellerseitig festgelegten Masse für Sonderausstattung handelt es sich um einen für jeden Typ und Grundriss ermittelten kalkulatorischen Wert, mit dem Dethlefs festlegt, wieviel Gewicht für werkseitig eingebaute Sonderausstattung maximal zur Verfügung steht. Die Begrenzung der Sonderausstattung soll gewährleisten, dass die Mindestnutzlast, d.h. die gesetzlich vorgeschriebene freie Masse für Gepäck und

nachträglich eingebautes Zubehör, bei den von Dethlefs ausgelieferten Fahrzeugen auch tatsächlich für die Zuladung zur Verfügung steht. Das reale Gewicht Ihres Fahrzeugs ab Werk kann erst bei Wiegung am Bandende ermittelt werden. Sollte die Wiegung im Ausnahmefall ergeben, dass die tatsächliche Zuladungsmöglichkeit trotz der Begrenzung der Sonderausstattung die Mindestnutzlast wegen einer zulässigen Gewichtsabweichung nach oben unterschreitet, werden wir vor einer Auslieferung des Fahrzeugs gemeinsam mit Ihrem Handelspartner und Ihnen prüfen, ob wir bspw. das Fahrzeug auflasten oder Sonderausstattung herausnehmen. Die technisch zulässige Gesamtmasse des Fahrzeugs darf nicht überschritten werden. Ausführliche Hinweise & Erläuterungen zur Gewichtsthematik und zur Konfiguration des Fahrzeugs finden Sie im Abschnitt Rechtliche Hinweise.

Serienausstattungen

	415 QL	475 EL	475 FR	495 FR	495 QSK	565 FMK	up 465 KR	up 525 KR
Fahrgestell								
Bereifung auf Stahlfelge 185 R14 C 8 PR, bis einschl. 1600 kg	●	●	●	●	●	●	●	●
Chassis verzinkt, mit Auflaufbremssystem und Rückfahrautomatik	●	●	●	●	●	●	●	●
Fahrgestell Ausstattung								
AAA selbstnachstellende Bremse	—	—	—	—	—	—	●	●
AKS Antischlingerkupplung	●	●	●	●	●	●	●	●
Hochwertige Markenreifen auf Tempo-100-Regelung ausgelegt	●	●	●	●	●	●	●	●
Leichtbau-Kurbelstützen, verzinkt	●	●	●	●	●	●	●	●
Octagon-Achsstoßdämpfer	●	●	●	●	●	●	●	●
Außen Ausstattungen								
Ausstellbare und isolierte Trapez-Doppelglas-Fenster (graphit grau) mit Verdunkelungs- und Mückenschutzrollo	●	—	●	●	●	●	●	●
Boden des Gasflaschenkastens verrottungssicher aus stabilem Aluminium-Riffelblech	●	●	●	●	●	●	●	●
Bug, Dach und Heck aus widerstandsfähigem GFK	●	●	●	●	●	●	●	●
Mini-Heki Klarsicht-Dachhaube	●	—	●	●	●	●	●	●
Reserveradhalterung im Gasflaschenkasten	●	●	●	●	●	●	●	●
Stauraum für 2 Gasflaschen mit je 11 kg Füllgewicht	●	●	●	●	●	●	●	●
Wohnraumeingangstüre, einteilig	●	●	●	●	●	●	●	●
Außen Design								
Außenblech in Hammerschlag weiß	●	●	●	●	●	●	●	●
Stauraumklappen								
Stauraumklappe vorne rechts 1000x420 mm	●	●	●	●	●	—	—	—
Stauraumklappe vorne rechts 749x297 mm	—	—	—	—	—	—	●	—
Stauraumklappe vorne rechts 997x419 mm	—	—	—	—	—	—	—	●
Innen Design								
WEB Alaska White	●	●	●	●	●	●	●	●
Wohnwelt Ronda	●	●	●	●	●	●	●	●
Textile Ausstattung								
7-Zonen-Kaltschaummatratze Einzelbett links Standard	—	●	—	—	—	—	—	—
7-Zonen-Kaltschaummatratze Einzelbett rechts Standard	—	●	—	—	—	—	—	—
Kaltschaum-Doppelbettmatratze	●	—	●	●	●	●	●	●
Möbelvarianten								
AirPlus – perfekte Luftzirkulation im Innenraum und Hinterlüftung der Dachschränke und Anrichten	●	●	●	●	●	●	●	●
Etagenbetten mit Rausfallschutz und Aufstiegsleiter	—	—	—	—	●	●	●	●
Großzügiges Hubbett oberhalb der Sitzgruppe, mit manueller Bedienung	—	—	—	—	—	—	●	●
Sitzgruppe zur Liegefläche umbaubar	●	●	●	●	●	●	●	●
Speziellattenrost mit flexiblen Kautschukendlagern, aufstellbar zur optimalen Nutzung der Stauräume unter den Betten	●	●	●	●	●	●	●	●
Stockbett mit zwei Schlafplätzen, klappbar	—	—	—	—	●	●	●	●
Innenausstattung								
Rauchmelder	●	●	●	●	●	●	●	●
Küche								
Geräumiger Kühlschrank mit 78 Liter Volumen und 11 Liter Frosterfach	●	●	—	—	—	—	—	—
Großer Kühlschrank mit 137 Liter Volumen und 15 Liter Frosterfach	—	—	●	●	●	●	●	●
Großzügige Schubladenauszüge mit Softeinzug für absolut leises Schließen	●	●	●	●	●	●	●	●
Praktischer 3-Flamm-Kocher mit elektrischer Zündung	●	●	●	●	●	●	●	●
Badezimmer								
Dachhaube mit Moskitonetz	●	●	●	●	●	●	●	●
Duschwanne	●	●	●	●	●	●	●	●
Formschönes Waschbecken	●	●	●	●	●	●	●	●
Heizung								
Gasheizung S 3004 mit Zündautomatik	●	●	●	●	●	—	●	●

Serienausstattungen

	415 QL	475 EL	475 FR	495 FR	495 QSK	565 FMK	up 465 KR	up 525 KR
Gasheizung S 5004 mit Zündautomatik	—	—	—	—	—	●	—	—
Elektroinstallation								
12-V-Stromversorgung im gesamten Fahrzeug	●	●	●	●	●	●	●	●
CEE Außenanschluss für 230 V Bordelektrik	●	●	●	●	●	●	●	●
Kompakter Elektroblock mit 230 V Sicherungsautomat und 12 V Sicherung im Kleiderschrank inklusive leistungsstarkem Umformer 340 W	●	●	●	●	●	●	●	●
LED-Spots in Bug- und Hecksitzgruppen	●	●	●	●	●	●	●	●
Vorzelleuchte 12V	●	●	●	●	●	●	●	●
Zusätzliche Beleuchtung durch LED-Spots	●	●	●	●	●	●	●	●
Wasserversorgung								
Elektrische Wasserversorgung	●	●	●	●	●	●	●	●
Großer 44 l Frischwassertank	●	●	●	●	●	●	●	●
Mobiler 22 l Abwassertank	●	●	●	●	●	●	●	●
Sonstiges								
Dethleffs Connect - System Information Unit: SIU-Steuereinheit inkl. Spannungs- und Nivellierungsanzeige über die Dethleffs-App	●	●	●	●	●	●	●	●

Pakete c'go & c'go up

Paket	Edition 10 Paket 415 QL (14232)	Edition 10 Paket 475 EL/FR (14232)	Edition 10 Paket 495 FR (14232)	Edition 10 Paket 495 QSK (14232)	Edition 10 Paket 565 FMK (14232)	Edition 10 Paket up 465 KR (14234)	Edition 10 Paket up 525 KR (14236)
Deichselabdeckung	259,-	259,-	259,-	259,-	259,-	259,-	259,-
17" Alufelgen im Dethleffs-Design (Einachser)	969,-	969,-	969,-	969,-	969,-	969,-	969,-
Stabilformstützen inkl. großflächige Abstützfüße	249,-	249,-	249,-	249,-	249,-	249,-	249,-
Warmwasserversorgung	669,-	669,-	669,-	669,-	669,-	669,-	669,-
Fliegengittertüre	299,-	299,-	299,-	299,-	299,-	299,-	299,-
Warmluftanlage	399,-	399,-	399,-	399,-	399,-	399,-	399,-
Dachhaube Heki II inkl. Baldachin beleuchtet	999,-	999,-	999,-	999,-	999,-	999,-	999,-
Auflastung 1.700 kg (inkl. Stahlrad 195 R14 C LI106)	719,-						
Bugfenster	539,-	539,-	539,-	539,-	539,-		
Indirekte Beleuchtung	399,-	399,-	399,-	399,-	399,-	399,-	399,-
Duschausstattung inkl. Duscharmatur und -vorhang	299,-	299,-	299,-	299,-	299,-	299,-	299,-
ATC Trailer Control	1.129,-	1.129,-	1.129,-	1.129,-	1.129,-	1.129,-	1.129,-
Außenblech in Glattblech weiß	1.599,-	1.599,-				1.599,-	
Auflastung 1.700 kg (inkl. Stahlrad 195 R14 C LI106)		719,-					
Außenblech in Glattblech weiß			1.799,-	1.799,-	1.799,-		1.799,-
Auflastung 1.700 kg (inkl. Stahlrad 195 R14 C LI106)			719,-				
Auflastung 1.700 kg (inkl. Stahlrad 195 R14 C LI106)				719,-			
Auflastung 1.700 kg (inkl. Stahlrad 195 R14 C LI106)					719,-		
Auflastung 1.700 kg (inkl. Stahlrad 195 R14 C LI106)						719,-	
Auflastung 1.800 kg (inkl. Stahlrad 195 R14 C LI106)							719,-
Summe Einzelbestandteile €	8.527,-	8.527,-	8.727,-	8.727,-	8.727,-	7.988,-	8.188,-
Paketpreis (inkl. MwSt.) €	4.500,-	4.500,-	4.500,-	4.500,-	4.500,-	4.000,-	4.000,-
Sie sparen €	4.027,-	4.027,-	4.227,-	4.227,-	4.227,-	3.988,-	4.188,-
Mehrgewicht (kg)*	65	86	94	66	56	55	55



Der werkseitige Einbau von Sonderausstattung erhöht die tatsächliche Masse des Fahrzeugs und verringert die Nutzlast. Das angegebene Mehrgewicht für Pakete und Sonderausstattung weist das Mehrgewicht gegenüber der Serienausstattung des jeweiligen Modells bzw. Grundrisses aus. Das Gesamtgewicht der ausgewählten Sonderausstattung darf die in den Modellübersichten angegebene herstellereitig festgelegte Masse für Sonderausstattung nicht überschreiten. Hierbei handelt es sich um einen für

jeden Typ und Grundriss ermittelten kalkulatorischen Wert, mit dem Dethleffs festlegt, wieviel Gewicht für werkseitig eingebaute Sonderausstattung maximal zur Verfügung steht. Bei einer Auflastung erhöht sich die herstellereitig festgelegte Masse für Sonderausstattung. Ausführliche Hinweise und Erläuterungen zur Gewichtsthematik finden Sie im Abschnitt Rechtliche Hinweise.

Paket	Sicherheits-Paket (9556)	Sicherheits-Paket (9556)
ATC Trailer Control	1.129,-	1.129,-
Sicherheits-Gasdruckregler DuoControl mit Crash Sensor	559,-	
Sicherh.-Gasdruckregl. DuoControl mit Crash Sensor und Gasreglerbeheizung EisEx		559,-
Summe Einzelbestandteile €	1.688,-	1.688,-
Paketpreis (inkl. MwSt.) €	999,-	999,-
Sie sparen €	689,-	689,-
Mehrgewicht (kg)*	4.4	4.4

Paket	Autark-Paket I (10011)	Autark-Paket II (10012)
Batterie (95 Ah)	x	x
Batterieladegerät	x	x
Zentraler 12V Hauptschalter	x	x
Spannungsanzeige	x	x
Gebläse 12V für S 3004	x	
Paketpreis (inkl. MwSt.) €	1.099,-	999,-
Mehrgewicht (kg)*	31	29

Touring-Paket (7345)	Preis €
Warmwasserversorgung	669,-
Warmluftanlage	399,-
Fliegengittertüre	299,-
Dachhaube Heki II inkl. Baldachin beleuchtet	999,-
Summe Einzelbestandteile	2.366,-
Paketpreis (inkl. MwSt.)	1.399,-
Sie sparen	967,-
Mehrgewicht (kg)*	15

△ Zum Zeitpunkt der Veröffentlichung nicht bekannt



* INFO

Der werkseitige Einbau von Sonderausstattung erhöht die tatsächliche Masse des Fahrzeugs und verringert die Nutzlast. Das angegebene Mehrgewicht für Pakete und Sonderausstattung weist das Mehrgewicht gegenüber der Serienausstattung des jeweiligen Modells bzw. Grundrisses aus. Das Gesamtgewicht der ausgewählten Sonderausstattung darf die in den Modellübersichten angegebene herstellereitig festgelegte Masse für Sonderausstattung nicht überschreiten. Hierbei handelt es sich um einen für

jeden Typ und Grundriss ermittelten kalkulatorischen Wert, mit dem Dethleffs festlegt, wieviel Gewicht für werkseitig eingebaute Sonderausstattung maximal zur Verfügung steht. Bei einer Auflastung erhöht sich die herstellereitig festgelegte Masse für Sonderausstattung. Ausführliche Hinweise und Erläuterungen zur Gewichtsthematik finden Sie im Abschnitt Rechtliche Hinweise.

Sonderausstattung*

	in Paket enthalten	Preis € (inkl. MwSt.)	Mehrgewicht (kg)*	Code	415 QL	475 EL	475 FR	495 FR	495 QSK	565 FMK	up 465 KR	up 525 KR
Fahrgestell												
17" Alufelgen im Dethleffs-Design (Einachser)	ED	969,-	1	11608	○	○	○	○	○	○	○	○
Bereifung auf Alufelge 185 R14 C LI102, bis einschl. 1600 kg	—	559,-	1	836	○	○	○	○	○	○	○	○
Bereifung auf Alufelge 195 R14 C LI106, 1700 kg und 1800 kg	—	599,-	1	838	○	○	○	○	○	○	○	○
Auflastung												
Auflastung 1.300 kg	—	189,-	0	135	○	—	—	—	—	—	—	—
Auflastung 1.360 kg (ohne Fahrgestelländerung)	—	189,-	0	9619	○	○	○	—	—	—	—	—
Auflastung 1.400 kg	—	719,-	16	359	—	—	○	—	—	—	—	—
Auflastung 1.400 kg	—	719,-	0	359	○	○	—	—	○	—	—	—
Auflastung 1.400 kg	—	719,-	38	359	—	—	—	○	—	—	—	—
Auflastung 1.500 kg	—	719,-	38	136	—	—	—	○	—	—	—	—
Auflastung 1.500 kg	—	719,-	0	136	○	○	—	—	○	—	—	—
Auflastung 1.500 kg	—	719,-	16	136	—	—	○	—	—	—	—	—
Auflastung 1.700 kg (inkl. Stahlrad 195 R14 C LI106)	ED	719,-	6	278	—	—	—	—	—	○	—	—
Auflastung 1.700 kg (inkl. Stahlrad 195 R14 C LI106)	ED	719,-	16	278	—	—	—	—	○	—	—	—
Auflastung 1.700 kg (inkl. Stahlrad 195 R14 C LI106)	ED	719,-	8	278	—	—	—	—	—	—	○	—
Auflastung 1.700 kg (inkl. Stahlrad 195 R14 C LI106)	ED	719,-	15	278	○	—	—	—	—	—	—	—
Auflastung 1.700 kg (inkl. Stahlrad 195 R14 C LI106)	ED	719,-	36	278	—	○	○	—	—	—	—	—
Auflastung 1.700 kg (inkl. Stahlrad 195 R14 C LI106)	ED	719,-	44	278	—	—	—	○	—	—	—	—
Auflastung 1.800 kg (inkl. Stahlrad 195 R14 C LI106)	ED	719,-	8	279	—	—	—	—	—	—	—	○
Auflastung 1.800 kg (inkl. Stahlrad 195 R14 C LI106)	—	719,-	6	279	—	—	—	—	—	○	—	—
Auflastung 1.900 kg (inkl. Alurad 225/70 R15 C LI112)	—	1.129,-	13	394	—	—	—	—	—	○	—	—
Auflastung 2.000 kg (inkl. Alurad 225/70 R15 C LI112)	—	1.229,-	13	138	—	—	—	—	—	○	—	—
Fahrgestell Ausstattung												
ATC Trailer Control	SHP, ED	1.129,-	4	748	○	○	○	○	○	○	○	○
Deichselabdeckung	ED	259,-	2	434	○	○	○	○	○	○	○	○
Radzierblenden für 14" Bereifung	—	159,-	0.5	276	○	○	○	○	○	○	○	○
Reserverad auf Alufelge 185 R14 C LI 102, bis einschl. 1600 kg	—	399,-	17	837	○	○	○	○	○	○	○	○
Reserverad auf Alufelge 195 R14 C 8PR-LI 106, 1700 kg u. 1800 kg	—	399,-	19	839	○	○	○	○	○	○	○	○
Reserverad auf Alufelge 215/60 R17 C LI 109	—	699,-	24.1	11540	○	○	○	○	○	○	○	○
Reserverad auf Stahlfelge 185 R14 C 8 PR, bis einschl. 1600 kg	—	269,-	18	831	○	○	○	○	○	○	○	○
Reserverad auf Stahlfelge 195 R14 C LI 106, 1700 kg und 1800 kg	—	299,-	20.4	833	○	○	○	○	○	○	○	○
Stabilformstützen inkl. großflächige Abstützfüße	ED	249,-	4	9138	○	○	○	○	○	○	○	○
Vollgummi-Stützrad mit Stützlastanzeige	—	99,-	2	10063	○	○	○	○	○	○	○	○
Außen Ausstattungen												
Ausstellbares Toilettenraumfenster	—	359,-	2	1028	○	○	○	○	○	○	○	○
Bugfenster	ED	539,-	3	982	○	○	○	○	○	○	—	—
Dachhaube Heki II inkl. Baldachin beleuchtet	TP, ED	999,-	10	274	○	○	○	○	○	○	○	○
Fliegengittertüre	TP, ED	299,-	3	360	○	○	○	○	○	○	○	○
Küchenfenster, schiebbar (Änderung der Fensterform)	—	289,-	3	6406	○	○	○	○	○	○	○	○



Der werkseitige Einbau von Sonderausstattung erhöht die tatsächliche Masse des Fahrzeugs und verringert die Nutzlast. Das angegebene Mehrgewicht für Pakete und Sonderausstattung weist das Mehrgewicht gegenüber der Serienausstattung des jeweiligen Modells bzw. Grundrisses aus. Das Gesamtgewicht der ausgewählten Sonderausstattung darf die in den Modellübersichten angegebene herstellereitig festgelegte Masse für Sonderausstattung nicht überschreiten. Hierbei handelt es sich um einen für

jeden Typ und Grundriss ermittelten kalkulatorischen Wert, mit dem Dethleffs festlegt, wieviel Gewicht für werkseitig eingebaute Sonderausstattung maximal zur Verfügung steht. Bei einer Auflastung erhöht sich die herstellereitig festgelegte Masse für Sonderausstattung. Ausführliche Hinweise und Erläuterungen zur Gewichtsthematik finden Sie im Abschnitt Rechtliche Hinweise.

Sonderausstattung^{*}

	in Paket enthalten	Preis € (inkl. MwSt.)	Mehrgewicht (kg)*	Code	415 QL	475 EL	475 FR	495 FR	495 QSK	565 FMK	up 465 KR	up 525 KR
Wohnraumeingangstüre mit Fenster, einteilig	—	299,-	0	6427	—	—	—	—	—	—	○	○
Außen Design												
Außenblech in Glattblech weiß	ED	1.599,-	17	443	○	○	○	—	—	—	○	—
Außenblech in Glattblech weiß	ED	1.799,-	17	443	—	—	—	○	○	○	—	○
Stauraumklappen												
Stauraumklappe hinten links 749x297 mm	—	299,-	2	1077	—	—	—	—	—	—	—	○
Stauraumklappe hinten rechts 749x297mm	—	299,-	2	1078	—	—	—	—	—	—	○	○
Stauraumklappe hinten rechts 750x300 mm	—	299,-	2	6422	○	—	○	○	—	—	—	—
Stauraumklappe vorne links 1000x420 mm	—	359,-	2	6415	○	○	—	—	○	●	—	—
Stauraumklappe vorne rechts 1675x885 mm	—	539,-	0	9430	—	—	—	—	—	—	—	○
Stauraumklappe vorne rechts 560x1150 mm	—	299,-	0	10393	—	—	—	—	—	—	○	—
Innen Design												
Wohnwelt Estepona	—		0	13901	○	○	○	○	○	○	○	○
Wohnwelt Manilva	—		0	13902	○	○	○	○	○	○	○	○
Textile Ausstattung												
7-Zonen-Matratze aus klimaregulierendem Material	—	339,-	0	10318	○	○	○	○	○	○	○	○
Teppich gekettelt	—	559,-	7	513	○	○	○	○	○	○	○	○
Möbelvarianten												
Bettumbau Einzelbetten zu Doppelbett	—	459,-	6	685	—	○	—	—	—	—	—	—
Einhängetisch mit Drehvorrichtung	—	299,-	0	8699	—	—	—	—	○	—	—	—
Sitzverbreiterung Gegensitzgruppe (i. Verb. mit SA 8699) ⁴⁾	—	699,-	0	7750	—	—	—	—	○	—	—	—
Stockbett mit 3 Schlafplätzen, nicht klappbar	—	899,-	21	200	—	—	—	—	○	○	—	—
Multimedia												
Multifunktions-Außenanschluss 12V, 220V, TV und SAT ⁵⁾	—	279,-	1	611	○	○	○	○	○	○	○	○
Vorbereitung für Flachbildschirm (Antennenkabel und TV-Halter)	—	299,-	2	678	○	○	○	○	○	○	○	○
Heizung												
Elektrische Fußbodenerwärmung	—	899,-	6	387	○	○	○	○	○	○	○	○
Gebläse 12 V mit Drehzahlautomatik S 5004	—	199,-	2	178	—	—	—	—	—	○	—	—
Gebläse 12V für S 3004	AP	259,-	2	177	○	○	○	○	○	—	○	○
Warmluftanlage	TP, ED	399,-	0	142	○	○	○	○	○	○	○	○
Zusatzheizung Ultra Heat für S 3004, Elektro 220V	—	619,-	2	364	○	○	○	○	○	—	○	○
Zusatzheizung Ultra Heat für S 5004, Elektro 220V	—	619,-	2	422	—	—	—	—	—	○	—	—
Klima												
Einbau Klimaanlage vorbereitet	—	199,-	3.5	172	○	○	○	○	○	○	○	○
Elektroinstallation												
Indirekte Beleuchtung	ED	399,-	1	633	○	○	○	○	○	○	○	○
USB Steckdose für Spot-Schiene	—	59,-	0.5	9989	○	○	○	○	○	○	—	○
Wasserversorgung												



Der werkseitige Einbau von Sonderausstattung erhöht die tatsächliche Masse des Fahrzeugs und verringert die Nutzlast. Das angegebene Mehrgewicht für Pakete und Sonderausstattung weist das Mehrgewicht gegenüber der Serienausstattung des jeweiligen Modells bzw. Grundrisses aus. Das Gesamtgewicht der ausgewählten Sonderausstattung darf die in den Modellübersichten angegebene herstellereitig festgelegte Masse für Sonderausstattung nicht überschreiten. Hierbei handelt es sich um einen für

jeden Typ und Grundriss ermittelten kalkulatorischen Wert, mit dem Dethleffs festlegt, wieviel Gewicht für werkseitig eingebaute Sonderausstattung maximal zur Verfügung steht. Bei einer Auflastung erhöht sich die herstellereitig festgelegte Masse für Sonderausstattung. Ausführliche Hinweise und Erläuterungen zur Gewichtsthematik finden Sie im Abschnitt Rechtliche Hinweise.

Sonderausstattung[❖]

	in Paket enthalten	Preis € (inkl. MwSt.)	Mehrgewicht (kg)*	Code	415 QL	475 EL	475 FR	495 FR	495 QSK	565 FMK	up 465 KR	up 525 KR
City-Wasseranschluss	—	299,-	2	414	—	—	—	—	—	—	○	○
Duschausstattung inkl. Duscharmatur und -vorhang	ED	299,-	3	1097	○	○	○	○	○	○	○	○
Warmwasserversorgung	TP, ED	669,-	2	123	○	○	○	○	○	○	○	○
Gasversorgung												
Gasaußensteckdose ⁶⁾	—	199,-	1	187	○	○	○	○	○	○	○	○
Gaswarner	—	239,-	0.5	10058	○	○	○	○	○	○	○	○
Sicherh.-Gasdruckregl. DuoControl mit Crash Sensor und Gasreglerbeheizung EisEx	SHP	559,-	0.4	784	—	—	—	—	—	—	○	○
Sicherheits-Gasdruckregler DuoControl mit Crash Sensor	SHP	559,-	0.4	784	○	○	○	○	○	○	○	○
Pakete												
Autark-Paket I ⁷⁾	—	1.099,-	31	10011	○	○	○	○	○	○	○	○
Autark-Paket II	—	999,-	29	10012	○	○	○	○	○	○	○	○
Edition 10 Paket 415 QL	—	4.500,-	65	14232	○	—	—	—	—	—	—	—
Edition 10 Paket 475 EL/FR	—	4.500,-	86	14232	—	○	○	—	—	—	—	—
Edition 10 Paket 495 FR	—	4.500,-	94	14232	—	—	—	○	—	—	—	—
Edition 10 Paket 495 QSK	—	4.500,-	66	14232	—	—	—	—	○	—	—	—
Edition 10 Paket 565 FMK	—	4.500,-	56	14232	—	—	—	—	—	○	—	—
Edition 10 Paket up 465 KR	—	4.000,-	55	14234	—	—	—	—	—	—	○	—
Edition 10 Paket up 525 KR	—	4.000,-	55	14236	—	—	—	—	—	—	—	○
Sicherheits-Paket	—	999,-	4.4	9556	○	○	○	○	○	○	—	—
Sicherheits-Paket	—	999,-	4.4	9556	—	—	—	—	—	—	○	○
Touring-Paket	—	1.399,-	15	7345	○	○	○	○	○	○	○	○
Sonstiges												
Zulassungsdokumente	—	189,-	0	15151	◆	◆	◆	◆	◆	◆	◆	◆

○ Sonderausstattung — Nicht möglich ● Serienausstattung ◆ Verpflichtend △ Zum Zeitpunkt der Veröffentlichung nicht bekannt

ED Edition 10 Paket SHP Sicherheitspaket TP Touring Paket AP Autark-Paket



Der werkseitige Einbau von Sonderausstattung erhöht die tatsächliche Masse des Fahrzeugs und verringert die Nutzlast. Das angegebene Mehrgewicht für Pakete und Sonderausstattung weist das Mehrgewicht gegenüber der Serienausstattung des jeweiligen Modells bzw. Grundrisses aus. Das Gesamtgewicht der ausgewählten Sonderausstattung darf die in den Modellübersichten angegebene herstellereitig festgelegte Masse für Sonderausstattung nicht überschreiten. Hierbei handelt es sich um einen für

jeden Typ und Grundriss ermittelten kalkulatorischen Wert, mit dem Dethleffs festlegt, wieviel Gewicht für werkseitig eingebaute Sonderausstattung maximal zur Verfügung steht. Bei einer Auflastung erhöht sich die herstellereitig festgelegte Masse für Sonderausstattung. Ausführliche Hinweise und Erläuterungen zur Gewichtsthematik finden Sie im Abschnitt Rechtliche Hinweise.

Camper®

Der Familien-Caravan

Komplett überarbeitet mit neuem, trendigen Design, bleibt der Camper trotzdem seinen Grundwerten treu: umfangreiche Serienausstattung, jeder Menge Stauraum und einer großen Auswahl an Stockbettgrundrissen und kurzen Reise-caravans, machen den Camper® mehr denn je zum idealen Wohnwagen für alle erlebnishungrigen Familien.

Polster



+ Wohnwelt Downtown



+ Wohnwelt Rooftop
○



+ Wohnwelt City Vibes
○

Holzdekor



+ Holzdekor Noce Nagano

○ optional erhältlich

Steckbrief

Gesamtlänge ca.	691 - 942 cm
Gesamtbreite ca.	230 - 250 cm
Gesamthöhe ca.	271 cm
Stehhöhe im Wohnbereich ca.	198 cm

Maximalwerte teilweise nicht bei allen Modellen bzw. nur in Verbindung mit Sonderausstattung möglich.

Pluspunkte

- + Moderner Style! Schickes, neues Interieurdesign mit Akzenten in trendigem Grün. Drei passende Wohnwelten in angesagter Konfektionierung stehen zur Auswahl
- + Platz für jedes Kind: große Auswahl an Familiengrundrissen mit Stockbetten
- + Sicher ist sicher: vorbildliche Dethleffs Sicherheitsausstattung
- + Neu! Komfort-Zutritt mit der 65 cm breiten XL-Wohnraumtüre inkl. Mülleimer.
- + Für alle Ansprüche gewappnet: auch kurze Reise-Wohnwagen unter 7 m Gesamtlänge im Portfolio



Camper®

Technische Daten

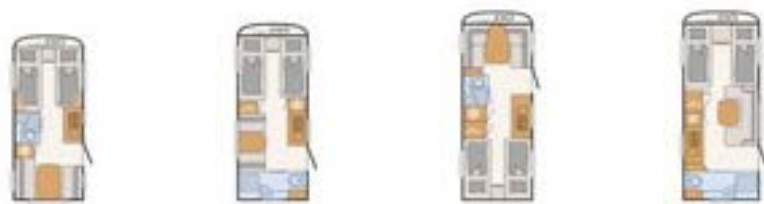

Camper®		460 EL	490 EST	510 LE	520 ELT
Preis (inkl. MwSt)	€	25.999,-	29.199,-	28.599,-	30.899,-
Serien-Fahrgestell		System-Leichtbau-Chassis, 1500 kg	System-Leichtbau-Chassis, 1500 kg	System-Leichtbau-Chassis, 1600 kg	System-Leichtbau-Chassis, 1700 kg
Gesamtlänge ca.	cm	691	729	762	762
Aufbaulänge ca.	cm	560	600	640	640
Gesamtbreite ca.	cm	230	230	230	250
Gesamthöhe ca.	cm	271	271	271	271
Umlaufmaß Vorzelt ca.	cm	948	988	1028	1028
Stehhöhe im Wohnbereich ca.	cm	198	198	198	198
Stärke Boden / Wand / Dach	mm	42 / 34 / 34	42 / 34 / 34	42 / 34 / 34	42 / 34 / 34
Reifengröße		185 R14C 8PR	185 R14C 8PR	185 R14C 8PR	195 R14C LI106
Bettenmaß Bug L x B ca.	cm	200 x 85 / 190 x 85 / 190 x 210 ○	200 x 85 / 190 x 85 / 190 x 210 ○	210 x 135	200 x 85 / 190 x 85 / 190 x 210 ○
Bettenmaß Mitte L x B ca.	cm		185 x 90		185 x 90
Bettenmaß Heck L x B ca.	cm	210 x 115		2x 200 x 85 / 200 x 210 ○	
Schlafplätze serienmäßig / max.		3	3	4	3
Masse in fahrbereitem Zustand (+/-5%)*	kg	1220 (1159 bis 1281)*	1300 (1235 bis 1365)*	1300 (1235 bis 1365)*	1455 (1382 bis 1528)*
Herstellerseitig festgelegte Masse für Sonderausstattung*	kg	194	110	196	151
Technisch zulässige Gesamtmasse*	kg	1500	1500	1600	1700
Heizung		S 3004, 3,5 kW Gas / Combi 4 G/E, 4 kW Gas-Elekt. ○	Combi 4 G/E, 4 kW Gas-Elekt.	S 3004, 3,5 kW Gas / Combi 4 G/E, 4 kW Gas-Elekt. ○	Combi 6 G/E, 6 kW Gas-Elekt. / WW, 6,4 kW Gas-Elekt. ○
Kühlschrankschrankvolumen (davon Gefrierfach) ca.	l	137 (15)	137 (15)	137 (15)	137 (15)
Abwassertank ca.	l	22	22	22	22
Frischwassertankkapazität gesamt / Frischwassertank bei Fahrbefüllung	l	43 / 15	48 / 15	43 / 15	48 / 15
Steckdosen 12 V / 230 V / USB		0 / 6 / 1	0 / 6 / 1	0 / 7 / 1	0 / 0 / 1



* INFO

Bei der angegebenen Masse in fahrbereitem Zustand handelt es sich um einen im Typgenehmigungsverfahren festgelegten Standardwert. Aufgrund von Fertigungstoleranzen kann die real gewogene Masse in fahrbereitem Zustand vom oben angegebenen Wert abweichen. Abweichungen von bis zu $\pm 5\%$ der Masse in fahrbereitem Zustand sind rechtlich zulässig und möglich. Die zulässige Spanne in Kilogramm ist im Klammerzusatz hinter der Masse in fahrbereitem Zustand angegeben. Bei der herstellerseitig festgelegten Masse für Sonderausstattung handelt es sich um einen für jeden Typ und Grundriss ermittelten kalkulatorischen Wert, mit dem Dethlefs festlegt, wieviel Gewicht für werkseitig eingebaute Sonderausstattung maximal zur Verfügung steht. Die Begrenzung der Sonderausstattung soll gewährleisten, dass die Mindestnutzlast, d.h. die gesetzlich vorgeschriebene freie Masse für Gepäck und

nachträglich eingebautes Zubehör, bei den von Dethlefs ausgelieferten Fahrzeugen auch tatsächlich für die Zuladung zur Verfügung steht. Das reale Gewicht Ihres Fahrzeugs ab Werk kann erst bei Wiegung am Bandende ermittelt werden. Sollte die Wiegung im Ausnahmefall ergeben, dass die tatsächliche Zuladungsmöglichkeit trotz der Begrenzung der Sonderausstattung die Mindestnutzlast wegen einer zulässigen Gewichtsabweichung nach oben unterschreitet, werden wir vor einer Auslieferung des Fahrzeugs gemeinsam mit Ihrem Handelspartner und Ihnen prüfen, ob wir bspw. das Fahrzeug auflasten oder Sonderausstattung herausnehmen. Die technisch zulässige Gesamtmasse des Fahrzeugs darf nicht überschritten werden. Ausführliche Hinweise & Erläuterungen zur Gewichtsthematik und zur Konfiguration des Fahrzeugs finden Sie im Abschnitt Rechtliche Hinweise.

Camper®

Technische Daten



Camper®		530 DR	530 FSK	540 QMK	550 ESK
Preis (inkl. MwSt)	€	29.899,-	28.899,-	30.699,-	30.499,-
Serien-Fahrgestell		System-Leichtbau-Chassis, 1600 kg	System-Leichtbau-Chassis, 1600 kg	System-Leichtbau-Chassis, 1700 kg	System-Leichtbau-Chassis, 1600 kg
Gesamtlänge ca.	cm	788	788	768	806
Aufbaulänge ca.	cm	660	660	660	685
Gesamtbreite ca.	cm	230	230	250	230
Gesamthöhe ca.	cm	271	271	271	271
Umlaufmaß Vorzelt ca.	cm	1048	1048	1048	1078
Stehhöhe im Wohnbereich ca.	cm	198	198	198	198
Stärke Boden / Wand / Dach	mm	42 / 34 / 34	42 / 34 / 34	42 / 34 / 34	42 / 34 / 34
Reifengröße		185 R14C 8PR	185 R14C 8PR	195 R14C LI106	185 R14C 8PR
Bettenmaß Bug L x B ca.	cm	205 x 150	200 x 135	200 x 140	2x 200 x 85 / 200 x 210 ○
Bettenmaß Mitte L x B ca.	cm		190 x 100	230 x 115	190 x 100
Bettenmaß Heck L x B ca.	cm	210 x 135	210 x 70 / 195 x 75 / 210 x 75 ○ / 210 x 80 ○ / 210 x 70 ○	190 x 75 / 190 x 70 / 2x 190 x 75 ○ / 170 x 75 ○	210 x 70 / 200 x 75 / 210 x 75 ○ / 210 x 80 ○ / 210 x 70 ○
Schlafplätze serienmäßig / max.		4	5 / 6 ○	5 / 6 ○	5 / 6 ○
Masse in fahrbereitem Zustand (+/-5%)*	kg	1350 (1283 bis 1418)*	1370 (1302 bis 1439)*	1460 (1387 bis 1533)*	1430 (1359 bis 1502)*
Herstellerseitig festgelegte Masse für Sonderausstattung*	kg	144	104	114	42
Technisch zulässige Gesamtmasse*	kg	1600	1600	1700	1600
Heizung		S 5004, 6 kW Gas / WW, 6,4 kW Gas-Elekt. ○ / Combi 6 G/E, 6 kW Gas-Elekt. ○	S 5004, 6 kW Gas / WW, 6,4 kW Gas-Elekt. ○ / Combi 6 G/E, 6 kW Gas-Elekt. ○	S 5004, 6 kW Gas / WW, 6,4 kW Gas-Elekt. ○ / Combi 6 G/E, 6 kW Gas-Elekt. ○	S 5004, 6 kW Gas / WW, 6,4 kW Gas-Elekt. ○ / Combi 6 G/E, 6 kW Gas-Elekt. ○
Kühlschrankschrankvolumen (davon Gefrierfach) ca.	l	137 (15)	137 (15)	137 (15)	137 (15)
Abwassertank ca.	l	22	22	22	22
Frischwassertankkapazität gesamt / Frischwassertank bei Fahrbefüllung		43 / 15	43 / 15	43 / 15	43 / 15



* INFO

Bei der angegebenen Masse in fahrbereitem Zustand handelt es sich um einen im Typgenehmigungsverfahren festgelegten Standardwert. Aufgrund von Fertigungstoleranzen kann die real gewogene Masse in fahrbereitem Zustand vom oben angegebenen Wert abweichen. Abweichungen von bis zu ± 5 % der Masse in fahrbereitem Zustand sind rechtlich zulässig und möglich. Die zulässige Spanne in Kilogramm ist im Klammerzusatz hinter der Masse in fahrbereitem Zustand angegeben. Bei der herstellerseitig festgelegten Masse für Sonderausstattung handelt es sich um einen für jeden Typ und Grundriss ermittelten kalkulatorischen Wert, mit dem Dethlefs festlegt, wieviel Gewicht für werkseitig eingebaute Sonderausstattung maximal zur Verfügung steht. Die Begrenzung der Sonderausstattung soll gewährleisten, dass die Mindestnutzlast, d.h. die gesetzlich vorgeschriebene freie Masse für Gepäck und

nachträglich eingebautes Zubehör, bei den von Dethlefs ausgelieferten Fahrzeugen auch tatsächlich für die Zuladung zur Verfügung steht. Das reale Gewicht Ihres Fahrzeugs ab Werk kann erst bei Wiegung am Bandende ermittelt werden. Sollte die Wiegung im Ausnahmefall ergeben, dass die tatsächliche Zuladungsmöglichkeit trotz der Begrenzung der Sonderausstattung die Mindestnutzlast wegen einer zulässigen Gewichtsabweichung nach oben unterschreitet, werden wir vor einer Auslieferung des Fahrzeugs gemeinsam mit Ihrem Handelspartner und Ihnen prüfen, ob wir bspw. das Fahrzeug auflasten oder Sonderausstattung herausnehmen. Die technisch zulässige Gesamtmasse des Fahrzeugs darf nicht überschritten werden. Ausführliche Hinweise & Erläuterungen zur Gewichtsthematik und zur Konfiguration des Fahrzeugs finden Sie im Abschnitt Rechtliche Hinweise.

Camper®

Technische Daten



Camper®	530 DR	530 FSK	540 QMK	550 ESK
Steckdosen 12 V / 230 V / USB	0 / 9 / 1	0 / 7 / 3	0 / 8 / 3	0 / 8 / 3



Bei der angegebenen Masse in fahrbereitem Zustand handelt es sich um einen im Typgenehmigungsverfahren festgelegten Standardwert. Aufgrund von Fertigungstoleranzen kann die real gewogene Masse in fahrbereitem Zustand vom oben angegebenen Wert abweichen. Abweichungen von bis zu $\pm 5\%$ der Masse in fahrbereitem Zustand sind rechtlich zulässig und möglich. Die zulässige Spanne in Kilogramm ist im Klammerzusatz hinter der Masse in fahrbereitem Zustand angegeben. Bei der herstellerseitig festgelegten Masse für Sonderausstattung handelt es sich um einen für jeden Typ und Grundriss ermittelten kalkulatorischen Wert, mit dem Dethleffs festlegt, wieviel Gewicht für werkseitig eingebaute Sonderausstattung maximal zur Verfügung steht. Die Begrenzung der Sonderausstattung soll gewährleisten, dass die Mindestnutzlast, d.h. die gesetzlich vorgeschriebene freie Masse für Gepäck und

nachträglich eingebautes Zubehör, bei den von Dethleffs ausgelieferten Fahrzeugen auch tatsächlich für die Zuladung zur Verfügung steht. Das reale Gewicht Ihres Fahrzeugs ab Werk kann erst bei Wiegung am Bandende ermittelt werden. Sollte die Wiegung im Ausnahmefall ergeben, dass die tatsächliche Zuladungsmöglichkeit trotz der Begrenzung der Sonderausstattung die Mindestnutzlast wegen einer zulässigen Gewichtsabweichung nach oben unterschreitet, werden wir vor einer Auslieferung des Fahrzeugs gemeinsam mit Ihrem Handelspartner und Ihnen prüfen, ob wir bspw. das Fahrzeug auflasten oder Sonderausstattung herausnehmen. Die technisch zulässige Gesamtmasse des Fahrzeugs darf nicht überschritten werden. Ausführliche Hinweise & Erläuterungen zur Gewichtsthematik und zur Konfiguration des Fahrzeugs finden Sie im Abschnitt Rechtliche Hinweise.

Camper®

Technische Daten

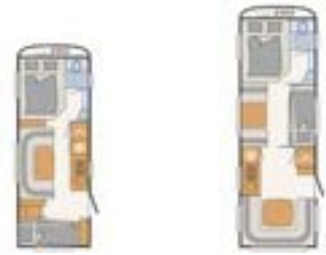

Camper®		560 FMK	730 FKR
Preis (inkl. MwSt)	€	31.599,-	36.999,-
Serien-Fahrgestell		System-Leichtbau-Chassis, 1700 kg	System-Leichtbau-Chassis, 2000 kg
Gesamtlänge ca.	cm	818	942
Aufbaulänge ca.	cm	685	815
Gesamtbreite ca.	cm	250	250
Gesamthöhe ca.	cm	271	271
Umlaufmaß Vorzelt ca.	cm	1078	1208
Stehhöhe im Wohnbereich ca.	cm	198	198
Stärke Boden / Wand / Dach	mm	42 / 34 / 34	42 / 34 / 34
Reifengröße		195 R14C LI106	185/70 R14 LI88
Bettenmaß Bug L x B ca.	cm	200 x 155	200 x 155
Bettenmaß Mitte L x B ca.	cm	230 x 115	200 x 75 / 2x 195 x 75 / 2x 195 x 75 ○
Bettenmaß Heck L x B ca.	cm	195 x 70 / 190 x 75 / 195 x 75 ○ / 195 x 80 ○ / 195 x 70 ○	230 x 155
Schlafplätze serienmäßig / max.		5 / 6 ○	7 / 8 ○
Masse in fahrbereitem Zustand (+/-5%)*	kg	1530 (1454 bis 1607)*	1800 (1710 bis 1890)*
Herstellerseitig festgelegte Masse für Sonderausstattung*	kg	42	39
Technisch zulässige Gesamtmasse*	kg	1700	2000
Heizung		S 5004, 6 kW Gas / WW, 6.4 kW Gas-Elekt. ○ / Combi 6 G/E, 6 kW Gas-Elekt. ○	S 5004, 6 kW Gas / WW, 6.4 kW Gas-Elekt. ○ / Combi 6 G/E, 6 kW Gas-Elekt. ○
Kühlschrankschrankvolumen (davon Gefrierfach) ca.	l	137 (15)	137 (15)
Abwassertank ca.	l	22	22
Frischwassertankkapazität gesamt / Frischwassertank bei Fahrbefüllung	l	43 / 15	43 / 15
Steckdosen 12 V / 230 V / USB		0 / 9 / 3	0 / 10 / 3

○ Sonderausstattung — Nicht möglich ● Serienausstattung ◆ Verpflichtend △ Zum Zeitpunkt der Veröffentlichung nicht bekannt



Bei der angegebenen Masse in fahrbereitem Zustand handelt es sich um einen im Typgenehmigungsverfahren festgelegten Standardwert. Aufgrund von Fertigungstoleranzen kann die real gewogene Masse in fahrbereitem Zustand vom oben angegebenen Wert abweichen. Abweichungen von bis zu ± 5 % der Masse in fahrbereitem Zustand sind rechtlich zulässig und möglich. Die zulässige Spanne in Kilogramm ist im Klammerzusatz hinter der Masse in fahrbereitem Zustand angegeben. Bei der herstellerseitig festgelegten Masse für Sonderausstattung handelt es sich um einen für jeden Typ und Grundriss ermittelten kalkulatorischen Wert, mit dem Dethleffs festlegt, wieviel Gewicht für werkseitig eingebaute Sonderausstattung maximal zur Verfügung steht. Die Begrenzung der Sonderausstattung soll gewährleisten, dass die Mindestnutzlast, d.h. die gesetzlich vorgeschriebene freie Masse für Gepäck und

nachträglich eingebautes Zubehör, bei den von Dethleffs ausgelieferten Fahrzeugen auch tatsächlich für die Zuladung zur Verfügung steht. Das reale Gewicht Ihres Fahrzeugs ab Werk kann erst bei Wiegung am Bandende ermittelt werden. Sollte die Wiegung im Ausnahmefall ergeben, dass die tatsächliche Zuladungsmöglichkeit trotz der Begrenzung der Sonderausstattung die Mindestnutzlast wegen einer zulässigen Gewichtsabweichung nach oben unterschreitet, werden wir vor einer Auslieferung des Fahrzeugs gemeinsam mit Ihrem Handelspartner und Ihnen prüfen, ob wir bspw. das Fahrzeug auflasten oder Sonderausstattung herausnehmen. Die technisch zulässige Gesamtmasse des Fahrzeugs darf nicht überschritten werden. Ausführliche Hinweise & Erläuterungen zur Gewichtsthematik und zur Konfiguration des Fahrzeugs finden Sie im Abschnitt Rechtliche Hinweise.

Serienausstattungen

	460 EL	490 EST	510 LE	520 ELT	530 DR	530 FSK	540 QMK	550 ESK	560 FMK	730 FKR
Fahrgestell										
Bereifung auf Stahlfelge 185 R14 C 8 PR, bis einschl. 1600 kg	●	●	●	—	●	●	—	●	—	—
Bereifung auf Stahlfelge 185/70 R14 LI88 bis einschl. 2000 kg	—	—	—	—	—	—	—	—	—	●
Chassis verzinkt, mit Auflaufbremssystem und Rückfahrautomatik	●	●	●	●	●	●	●	●	●	●
Einachser Premium Rad 195 R14 C LI106 (m. Stahlfelge 1700 kg und 1800 kg)	—	—	—	●	—	—	●	—	●	—
Fahrgestell Ausstattung										
AAA selbstnachstellende Bremse	●	●	●	●	●	●	●	●	●	●
AKS Antischlingerkupplung	●	●	●	●	●	●	●	●	●	●
Hochwertige Markenreifen auf Tempo-100-Regelung ausgelegt	●	●	●	●	●	●	●	●	●	●
Leichtbau Stabilform-Kurbelstützen verzinkt	●	●	●	●	●	●	●	●	●	●
Octagon-Achsstoßdämpfer	●	●	●	●	●	●	●	●	●	●
Außen Ausstattungen										
Ausstellbare und isolierte Trapez-Doppelglas-Fenster (graphit grau) mit Verdunkelungs- und Mückenschutzrollo	●	●	●	●	●	●	●	●	●	●
Ausstellbares Toilettenraumfenster	—	●	—	—	—	●	●	—	●	●
Boden des Gasflaschenkastens verrottungssicher aus stabilem Aluminium-Riffelblech	●	●	●	●	●	●	●	●	●	●
Breite Wohnraumeingangstüre, einteilig	●	●	●	●	●	●	●	●	●	●
Buganbauteile im Gaskastenbereich mit LFI-Technik (Long Fiber Injection), stoßfest, stabil und reparaturfreundlich austauschbar	●	●	●	●	●	●	●	●	●	●
Fliegengittertüre	●	●	●	●	●	●	●	●	●	●
Gasflaschenkastenklappe platzsparend parallel nach oben schwenkbar	●	●	●	●	●	●	●	●	●	●
Hub-Kipp-Dach Midi Heki inkl. Baldachin beleuchtet	●	●	●	●	●	●	●	●	●	●
Küchenfenster, schiebbar (Änderung der Fensterform)	●	●	—	—	●	●	—	●	●	—
Mini-Heki Klarsicht-Dachhaube	●	●	●	●	●	●	●	●	●	●
Reserveradhalterung im Gasflaschenkasten	●	●	●	●	●	●	●	●	●	●
Seitenschürze mit integrierten Seiten-Markierungsleuchten	●	●	●	●	●	●	●	●	●	●
Stauraum für 2 Gasflaschen mit je 11 kg Füllgewicht	●	●	●	●	●	●	●	●	●	●
Vollisolierte Radkästen	●	●	●	●	●	●	●	●	●	●
Widerstandsfähiges GFK-Dach	●	●	●	●	●	●	●	●	●	●
Außen Design										
Außenblech in Hammerschlag weiß	●	●	●	●	●	●	●	●	●	●
Bug und Heck in Glattblech weiß	●	●	●	●	●	●	●	●	●	●
Stauraumklappen										
Stauraumklappe hinten rechts 997x419 mm	—	—	●	—	—	—	—	—	—	—
Stauraumklappe vorne rechts 648x348 mm	—	—	—	—	●	—	—	—	—	—
Stauraumklappe vorne rechts 997x419 mm	●	●	—	●	—	●	—	●	—	—
Innen Design										
Holzdekor Noce Nagano	●	●	●	●	●	●	●	●	●	●
Wohnwelt Downtown	●	●	●	●	●	●	●	●	●	●
Textile Ausstattung										
7-Zonen-Doppelbettmatratze aus klimaregulierendem Material	—	—	—	—	●	●	●	—	●	●
7-Zonen-Matratze links aus klimaregulierendem Material	●	●	●	●	—	—	—	●	—	—
7-Zonen-Matratze rechts aus klimaregulierendem Material	●	●	●	●	—	—	—	●	—	—
Zusatzpolster zum Bettenbau	●	●	●	●	●	●	●	●	●	●
Möbelvarianten										
AirPlus - perfekte Luftzirkulation im Innenraum und Hinterlüftung der Dachschränke und Anrichten	●	●	●	●	●	●	●	●	●	●
Einsäulen-Hubtisch, höhenverstellbar	—	—	—	●	●	—	●	—	●	●
Etagenbetten mit Rausfallschutz und Aufstiegsleiter	—	—	—	—	—	●	●	●	●	●
Sitzgruppe zur Liegefläche umbaubar	●	●	●	●	●	●	●	●	●	●
Speziallattenrost mit flexiblen Kautschukendlagern, aufstellbar zur optimalen Nutzung der Stauräume unter den Betten	●	●	●	●	●	●	●	●	●	●
Stockbett mit zwei Schlafplätzen, klappbar	—	—	—	—	—	●	●	●	●	—
Stockbett mit zwei Schlafplätzen, nicht klappbar	—	—	—	—	—	—	—	—	—	●

Serienausstattungen

	460 EL	490 EST	510 LE	520 ELT	530 DR	530 FSK	540 QMK	550 ESK	560 FMK	730 FKR
Küche										
Großer Kühlschrank mit 137 Liter Volumen und 15 Liter Frosterfach	●	●	●	●	●	●	●	●	●	●
Großzügige Schubladenauszüge mit Softeinzug für absolut leises Schließen	●	●	●	●	●	●	●	●	●	●
Hochwertiger 2-Flamm-Kocher mit elektrischer Zündung	●	●	●	●	●	●	●	●	●	●
Praktischer Apothekerauszug (grundrissabhängig)	●	●	●	●	●	●	●	●	●	●
Badezimmer										
Dachhaube mit Moskitonetz	●	●	●	●	●	●	●	●	●	●
Duschwanne	●	●	●	●	●	●	●	●	●	●
Integriertes Designwaschbecken aus Mineralwerkstoff	●	●	●	●	●	●	●	●	●	●
Heizung										
Gasheizung S 3004 mit Zündautomatik	●	—	●	—	—	—	—	—	—	—
Gasheizung S 5004 mit Zündautomatik	—	—	—	—	●	●	●	●	●	●
Warmluftanlage	●	●	●	●	●	●	●	●	●	●
Elektroinstallation										
12-V-Stromversorgung im gesamten Fahrzeug	●	●	●	●	●	●	●	●	●	●
CEE Außenanschluss für 230 V Bordelektrik	●	●	●	●	●	●	●	●	●	●
Indirekte Beleuchtung (Ebene Dach)	●	●	●	●	●	●	●	●	●	●
Kompakter Elektroblock mit 230 V Sicherungsautomat und 12 V Sicherung im Kleiderschrank inklusive leistungsstarkem Umformer 340 W	●	●	●	●	●	●	●	●	●	●
LED-Lichtschienensystem 12 V (an Kopfseite Bett und Sitzgruppe)	●	●	●	●	●	●	●	●	●	●
USB Steckdose für Spot-Schiene	●	●	●	●	●	●	●	●	●	●
Vorzeltleuchte 12V	●	●	●	●	●	●	●	●	●	●
Wasserversorgung										
Elektrische Wasserversorgung	●	●	●	●	●	●	●	●	●	●
Frischwassertank 38 Liter	●	●	●	●	●	●	●	●	●	●
Mobiler 22 l Abwassertank	●	●	●	●	●	●	●	●	●	●
Warmwasserversorgung	●	—	●	—	●	●	●	●	●	●
Sonstiges										
Dethleffs Connect - System Information Unit: SIU-Steuereinheit inkl. Spannungs- und Nivellierungsanzeige über die Dethleffs-App	●	●	●	●	●	●	●	●	●	●

Pakete Camper®

Paket	Styling-Paket weiß (Einachser) (13254)	Styling-Paket weiß (Einachser) (13254)	Styling-Paket weiß (Einachser) (13254)
Außenblech in Glattblech weiß	1.599,-		
17" Alufelgen im Dethleffs-Design (Einachser)	949,-	949,-	949,-
Deichselabdeckung	249,-	249,-	249,-
Großflächige Abstützfüße, 4 St.	169,-	169,-	169,-
Vollgummi-Stützrad mit Stützlastanzeige	99,-	99,-	99,-
Rangiergriffe in Chrom-Ausführung	149,-	149,-	149,-
Heckleuchtenträger mit hohem Aufsatz und Dachreling	999,-	999,-	999,-
Bugfront mit hohem Aufsatz und Dachreling	999,-	999,-	999,-
Außenblech in Glattblech weiß		1.999,-	
Außenblech in Glattblech weiß			1.999,-
Summe Einzelbestandteile €	5.212,-	5.612,-	5.612,-
Paketpreis (inkl. MwSt.) €	2.699,-	2.699,-	2.699,-
Sie sparen €	2.513,-	2.913,-	2.913,-
Mehrgewicht (kg)*	45.7	48.3	51.1

Paket	Styling-Paket weiß (Tandemachser) (13256)	Styling-Paket weiß (Tandemachser 2,8 t) (13258)
17" Alufelgen im Dethleffs-Design (Tandemachser)	1.799,-	
Deichselabdeckung	249,-	249,-
Großflächige Abstützfüße, 4 St.	169,-	169,-
Vollgummi-Stützrad mit Stützlastanzeige	99,-	99,-
Rangiergriffe in Chrom-Ausführung	149,-	149,-
Heckleuchtenträger mit hohem Aufsatz und Dachreling	999,-	999,-
Bugfront mit hohem Aufsatz und Dachreling	999,-	999,-
Außenblech in Glattblech weiß	1.999,-	1.999,-
Bereifung auf Alufelge 195/70 R14 C LI104, 2200 kg bis 2800 kg		999,-
Summe Einzelbestandteile €	6.462,-	5.662,-
Paketpreis (inkl. MwSt.) €	3.299,-	2.199,-
Sie sparen €	3.163,-	3.463,-
Mehrgewicht (kg)*	43.4	47.4



Der werkseitige Einbau von Sonderausstattung erhöht die tatsächliche Masse des Fahrzeugs und verringert die Nutzlast. Das angegebene Mehrgewicht für Pakete und Sonderausstattung weist das Mehrgewicht gegenüber der Serienausstattung des jeweiligen Modells bzw. Grundrisses aus. Das Gesamtgewicht der ausgewählten Sonderausstattung darf die in den Modellübersichten angegebene herstellerseitig festgelegte Masse für Sonderausstattung nicht überschreiten. Hierbei handelt es sich um einen für

jeden Typ und Grundriss ermittelten kalkulatorischen Wert, mit dem Dethleffs festlegt, wieviel Gewicht für werkseitig eingebaute Sonderausstattung maximal zur Verfügung steht. Bei einer Auflastung erhöht sich die herstellerseitig festgelegte Masse für Sonderausstattung. Ausführliche Hinweise und Erläuterungen zur Gewichtsthematik finden Sie im Abschnitt Rechtliche Hinweise.

Paket	Styling-Paket silber (Einachser) (13255)	Styling-Paket silber (Einachser) (13255)	Styling-Paket silber (Einachser) (13255)
Außenblech in Glattblech titansilber-metallic	1.999,-		
17" Alufelgen im Dethleffs-Design (Einachser)	949,-	949,-	949,-
Deichselabdeckung	249,-	249,-	249,-
Großflächige Abstützfüße, 4 St.	169,-	169,-	169,-
Vollgummi-Stützrad mit Stützlastanzeige	99,-	99,-	99,-
Rangiergriffe in Chrom-Ausführung	149,-	149,-	149,-
Heckleuchenträger mit hohem Aufsatz und Dachreling	999,-	999,-	999,-
Bugfront mit hohem Aufsatz und Dachreling	999,-	999,-	999,-
Außenblech in Glattblech titansilber-metallic		2.499,-	
Außenblech in Glattblech titansilber-metallic			2.499,-
Summe Einzelbestandteile €	5.612,-	6.112,-	6.112,-
Paketpreis (inkl. MwSt.) €	3.299,-	3.299,-	3.299,-
Sie sparen €	2.313,-	2.813,-	2.813,-
Mehrgewicht (kg)*	45.7	48.3	51.1

Paket	Styling-Paket silber (Tandemachser) (13257)	Styling-Paket silber (Tandemachser 2,8 t) (13259)
17" Alufelgen im Dethleffs-Design (Tandemachser)	1.799,-	
Deichselabdeckung	249,-	249,-
Großflächige Abstützfüße, 4 St.	169,-	169,-
Vollgummi-Stützrad mit Stützlastanzeige	99,-	99,-
Rangiergriffe in Chrom-Ausführung	149,-	149,-
Heckleuchenträger mit hohem Aufsatz und Dachreling	999,-	999,-
Bugfront mit hohem Aufsatz und Dachreling	999,-	999,-
Außenblech in Glattblech titansilber-metallic	2.499,-	2.499,-
Bereifung auf Alufelge 195/70 R14 C LI104, 2200 kg bis 2800 kg		999,-
Summe Einzelbestandteile €	6.962,-	6.162,-
Paketpreis (inkl. MwSt.) €	3.999,-	2.399,-
Sie sparen €	2.963,-	3.763,-
Mehrgewicht (kg)*	43.4	47.4



Der werkseitige Einbau von Sonderausstattung erhöht die tatsächliche Masse des Fahrzeugs und verringert die Nutzlast. Das angegebene Mehrgewicht für Pakete und Sonderausstattung weist das Mehrgewicht gegenüber der Serienausstattung des jeweiligen Modells bzw. Grundrisses aus. Das Gesamtgewicht der ausgewählten Sonderausstattung darf die in den Modellübersichten angegebene herstellereitig festgelegte Masse für Sonderausstattung nicht überschreiten. Hierbei handelt es sich um einen für

jeden Typ und Grundriss ermittelten kalkulatorischen Wert, mit dem Dethleffs festlegt, wieviel Gewicht für werkseitig eingebaute Sonderausstattung maximal zur Verfügung steht. Bei einer Auflastung erhöht sich die herstellereitig festgelegte Masse für Sonderausstattung. Ausführliche Hinweise und Erläuterungen zur Gewichtsthematik finden Sie im Abschnitt Rechtliche Hinweise.

Paket	Winterkomfort-Paket bei Combi-Heizung (10481)
Elektrische Fußbodenerwärmung	899,-
XPS-Isolierung Bug, Heck und Seiten (abhängig von Fahrzeuggröße)	1.099,-
Isoliertes Dükerrohr	79,-
Summe Einzelbestandteile €	2.077,-
Paketpreis (inkl. MwSt.) €	1.149,-
Sie sparen €	928,-
Mehrgewicht (kg)*	30.1

Paket	Winterkomfort-Paket Combi 6 (9536)	Winterkomfort-Paket Combi 6 (9536)	Winterkomfort-Paket Combi 6 (9536)
Elektrische Fußbodenerwärmung	899,-	899,-	899,-
Abwasserleitungen isoliert und beheizt	1.699,-	1.699,-	1.699,-
Isoliertes Dükerrohr	79,-	79,-	79,-
XPS-Isolierung Bug, Heck und Seiten (abhängig von Fahrzeuggröße)	1.099,-		
Warmluftheizung Combi 6 G/E inkl. Digitalbedienteil	1.099,-	1.099,-	1.099,-
XPS-Isolierung Bug, Heck und Seiten (abhängig von Fahrzeuggröße)		1.099,-	
XPS-Isolierung Bug, Heck und Seiten (abhängig von Fahrzeuggröße)			1.099,-
Summe Einzelbestandteile €	4.875,-	4.875,-	4.875,-
Paketpreis (inkl. MwSt.) €	3.799,-	3.799,-	3.799,-
Sie sparen €	1.076,-	1.076,-	1.076,-
Mehrgewicht (kg)*	50.1	52.8	55

Paket	Winterkomfort-Paket SNOW (5459)	Winterkomfort-Paket SNOW (5459)	Winterkomfort-Paket SNOW (5459)
Warmwasserheizung	2.849,-	2.849,-	2.849,-
Elektrische Fußbodenerwärmung	899,-	899,-	899,-
Abwasserleitungen isoliert und beheizt	1.699,-	1.699,-	1.699,-
XPS-Isolierung Bug, Heck und Seiten (abhängig von Fahrzeuggröße)	1.099,-		
XPS-Isolierung Bug, Heck und Seiten (abhängig von Fahrzeuggröße)		1.099,-	
XPS-Isolierung Bug, Heck und Seiten (abhängig von Fahrzeuggröße)			1.099,-
Summe Einzelbestandteile €	6.546,-	6.546,-	6.546,-
Paketpreis (inkl. MwSt.) €	4.999,-	4.999,-	4.999,-
Sie sparen €	1.547,-	1.547,-	1.547,-
Mehrgewicht (kg)*	74.1	76.8	79



Der werkseitige Einbau von Sonderausstattung erhöht die tatsächliche Masse des Fahrzeugs und verringert die Nutzlast. Das angegebene Mehrgewicht für Pakete und Sonderausstattung weist das Mehrgewicht gegenüber der Serienausstattung des jeweiligen Modells bzw. Grundrisses aus. Das Gesamtgewicht der ausgewählten Sonderausstattung darf die in den Modellübersichten angegebene herstellerseitig festgelegte Masse für Sonderausstattung nicht überschreiten. Hierbei handelt es sich um einen für

jeden Typ und Grundriss ermittelten kalkulatorischen Wert, mit dem Dethleffs festlegt, wieviel Gewicht für werkseitig eingebaute Sonderausstattung maximal zur Verfügung steht. Bei einer Auflastung erhöht sich die herstellerseitig festgelegte Masse für Sonderausstattung. Ausführliche Hinweise und Erläuterungen zur Gewichtsthematik finden Sie im Abschnitt Rechtliche Hinweise.

Paket	Winterkomfort-Paket SNOW PLUS (5551)	Winterkomfort-Paket SNOW PLUS (5551)	Winterkomfort-Paket SNOW PLUS (5551)
Warmwasserheizung	2.849,-	2.849,-	2.849,-
Warmwasser-Fußbodenerwärmung (nur i. Verb. mit SA 205)	1.999,-	1.999,-	1.999,-
Abwasserleitungen isoliert und beheizt	1.699,-	1.699,-	1.699,-
XPS-Isolierung Bug, Heck und Seiten (abhängig von Fahrzeuggröße)	1.099,-		
XPS-Isolierung Bug, Heck und Seiten (abhängig von Fahrzeuggröße)		1.099,-	
XPS-Isolierung Bug, Heck und Seiten (abhängig von Fahrzeuggröße)			1.099,-
Summe Einzelbestandteile €	7.646,-	7.646,-	7.646,-
Paketpreis (inkl. MwSt.) €	5.999,-	5.999,-	5.999,-
Sie sparen €	1.647,-	1.647,-	1.647,-
Mehrgewicht (kg)*	75.1	77.8	80

Paket	Mover-Autark-Paket (Einachser) (5560)	Mover-Autark-Paket (Tandemachser, 4er Antrieb) (5561)
Rangierhilfe Mover für Einachser	3.799,-	
Elektrik-Autark Ausstattung	1.199,-	1.199,-
Rangierhilfe Mover für Tandemachser		5.999,-
Summe Einzelbestandteile €	4.998,-	7.198,-
Paketpreis (inkl. MwSt.) €	4.199,-	6.299,-
Sie sparen €	799,-	899,-
Mehrgewicht (kg)*	70	98

Paket	Wasser- und Elektrik- Autark-Paket Combi 4 (11031)	Wasser- und Elektrik- Autark-Paket Combi 6 (11032)	Wasser- und Elektrik- Autark-Paket bei Combi- oder Warmwasser-Heizung (9943)
Warmflurheizung Combi 4 G/E inkl. Digitalbedienteil	1.299,-		
Elektrik-Autark Ausstattung	1.199,-	1.199,-	1.199,-
Frischwassertank 70 Liter	199,-	199,-	199,-
Warmflurheizung Combi 6 G/E inkl. Digitalbedienteil		1.099,-	
Summe Einzelbestandteile €	2.697,-	2.497,-	1.398,-
Paketpreis (inkl. MwSt.) €	2.299,-	1.999,-	1.099,-
Sie sparen €	398,-	498,-	299,-
Mehrgewicht (kg)*	55.5	55.5	40.5



Der werkseitige Einbau von Sonderausstattung erhöht die tatsächliche Masse des Fahrzeugs und verringert die Nutzlast. Das angegebene Mehrgewicht für Pakete und Sonderausstattung weist das Mehrgewicht gegenüber der Serienausstattung des jeweiligen Modells bzw. Grundrisses aus. Das Gesamtgewicht der ausgewählten Sonderausstattung darf die in den Modellübersichten angegebene herstellereitig festgelegte Masse für Sonderausstattung nicht überschreiten. Hierbei handelt es sich um einen für

jeden Typ und Grundriss ermittelten kalkulatorischen Wert, mit dem Dethleffs festlegt, wieviel Gewicht für werkseitig eingebaute Sonderausstattung maximal zur Verfügung steht. Bei einer Auflastung erhöht sich die herstellereitig festgelegte Masse für Sonderausstattung. Ausführliche Hinweise und Erläuterungen zur Gewichtsthematik finden Sie im Abschnitt Rechtliche Hinweise.

Sicherheitspaket (8950)	Preis €
ATC Trailer Control	949,-
Sicherh.-Gasdruckregl. DuoControl mit Crash Sensor und Gasreglerbeheizung EisEx	549,-
Rauchmelder	59,-
Summe Einzelbestandteile	1.557,-
Paketpreis (inkl. MwSt.)	999,-
Sie sparen	558,-
Mehrgewicht (kg)*	7

Dusch-Paket (6105)	Preis €
Duschausstattung inkl. Duscharmatur und -vorhang	299,-
City-Wasseranschluss	299,-
Summe Einzelbestandteile	598,-
Paketpreis (inkl. MwSt.)	499,-
Sie sparen	99,-
Mehrgewicht (kg)*	7

△ Zum Zeitpunkt der Veröffentlichung nicht bekannt



Der werkseitige Einbau von Sonderausstattung erhöht die tatsächliche Masse des Fahrzeugs und verringert die Nutzlast. Das angegebene Mehrgewicht für Pakete und Sonderausstattung weist das Mehrgewicht gegenüber der Serienausstattung des jeweiligen Modells bzw. Grundrisses aus. Das Gesamtgewicht der ausgewählten Sonderausstattung darf die in den Modellübersichten angegebene herstellereitig festgelegte Masse für Sonderausstattung nicht überschreiten. Hierbei handelt es sich um einen für

jeden Typ und Grundriss ermittelten kalkulatorischen Wert, mit dem Dethleffs festlegt, wieviel Gewicht für werkseitig eingebaute Sonderausstattung maximal zur Verfügung steht. Bei einer Auflastung erhöht sich die herstellereitig festgelegte Masse für Sonderausstattung. Ausführliche Hinweise und Erläuterungen zur Gewichtsthematik finden Sie im Abschnitt Rechtliche Hinweise.

Sonderausstattung^{*}

	in Paket enthalten	Preis € (inkl. MwSt.)	Mehrgewicht (kg) ²	Code	460 EL	490 EST	510 LE	520 ELT	530 DR	530 FSK	540 QMIK	550 ESK	560 FMK	730 FRK
Fahrgestell														
17" Alufelgen im Dethleffs-Design (Einachser)	STP	949,-	10	11608	○	○	○	○	○	○	○	○	○	—
17" Alufelgen im Dethleffs-Design (Tandemachser)	STP	1.799,-	0	11609	—	—	—	—	—	—	—	—	—	○
Bereifung auf Alufelge 185 R14 C LI102, bis einschl. 1600 kg	—	549,-	0	836	○	○	○	—	○	○	—	○	—	—
Bereifung auf Alufelge 185/70 R14 LI88, bis einschl. 2000 kg	—	899,-	0	840	—	—	—	—	—	—	—	—	—	○
Bereifung auf Alufelge 195 R14 C LI106, 1700 kg und 1800 kg	—	579,-	2	838	○	○	○	○	○	○	○	○	○	—
Bereifung auf Alufelge 195/70 R14 C LI104, 2200 kg bis 2800 kg	STP	999,-	4	859	—	—	—	—	—	—	—	—	—	○
Auflastung														
Auflastung 1.600 kg	—	249,-	23.6	322	—	○	—	—	—	—	—	—	—	—
Auflastung 1.600 kg	—	249,-	22.8	322	○	—	—	—	—	—	—	—	—	—
Auflastung 1.700 kg (inkl. Stahlrad 195 R14 C LI106)	—	699,-	24.3	278	—	—	○	—	—	—	—	—	—	—
Auflastung 1.700 kg (inkl. Stahlrad 195 R14 C LI106)	—	699,-	23.9	278	—	○	—	—	—	—	—	—	—	—
Auflastung 1.700 kg (inkl. Stahlrad 195 R14 C LI106)	—	699,-	23.1	278	○	—	—	—	—	—	—	—	—	—
Auflastung 1.700 kg (inkl. Stahlrad 195 R14 C LI106)	—	699,-	0.3	278	—	—	—	—	○	○	—	○	—	—
Auflastung 1.800 kg (inkl. Stahlrad 195 R14 C LI106)	—	699,-	32	279	—	—	○	—	—	—	—	—	—	—
Auflastung 1.800 kg (inkl. Stahlrad 195 R14 C LI106)	—	699,-	31.6	279	—	○	—	○	—	—	—	—	—	—
Auflastung 1.800 kg (inkl. Stahlrad 195 R14 C LI106)	—	699,-	6.6	279	—	—	—	—	—	—	—	—	○	—
Auflastung 1.800 kg (inkl. Stahlrad 195 R14 C LI106)	—	699,-	6.8	279	—	—	—	—	○	○	—	○	—	—
Auflastung 1.800 kg (inkl. Stahlrad 195 R14 C LI106)	—	699,-	5.9	279	—	—	—	—	—	—	○	—	—	—
Auflastung 1.900 kg (inkl. Alurad 225/70 R15 C LI112)	—	1.099,-	23.8	394	—	—	—	—	—	—	○	—	—	—
Auflastung 1.900 kg (inkl. Alurad 225/70 R15 C LI112)	—	1.099,-	27	394	—	—	—	○	—	—	—	—	—	—
Auflastung 1.900 kg (inkl. Alurad 225/70 R15 C LI112)	—	1.099,-	18.7	394	—	—	—	—	—	—	—	—	○	—
Auflastung 1.900 kg (inkl. Alurad 225/70 R15 C LI112)	—	1.099,-	19.2	394	—	—	—	—	○	○	—	○	—	—
Auflastung 2.000 kg (inkl. Alurad 225/70 R15 C LI112)	—	1.199,-	27	138	—	—	—	○	—	—	—	—	—	—
Auflastung 2.000 kg (inkl. Alurad 225/70 R15 C LI112)	—	1.199,-	23.8	138	—	—	—	—	—	—	○	—	—	—
Auflastung 2.000 kg (inkl. Alurad 225/70 R15 C LI112)	—	1.199,-	19.2	138	—	—	—	—	○	○	—	○	—	—
Auflastung 2.000 kg (inkl. Alurad 225/70 R15 C LI112)	—	1.199,-	18.7	138	—	—	—	—	—	—	—	—	○	—
Auflastung 2.200 kg (inkl. Stahlrad 195/70 R14 C LI104)	—	1.199,-	2.6	6351	—	—	—	—	—	—	—	—	—	○
Auflastung 2.500 kg (inkl. Stahlrad 195/70 R14 C LI104)	—	1.199,-	2.6	496	—	—	—	—	—	—	—	—	—	○
Auflastung 2.800 kg (inkl. Stahlrad 195/70 R14 C LI104)	—	1.199,-	27.4	7713	—	—	—	—	—	—	—	—	—	○
Fahrgestell Ausstattung														
ATC Trailer Control	SHP	949,-	4	748	○	○	○	○	○	○	○	○	○	○
Deichselabdeckung	STP	249,-	2	434	○	○	○	○	○	○	○	○	○	○
Großflächige Abstützfüße, 4 St.	STP	169,-	1	6348	○	○	○	○	○	○	○	○	○	○
Pannenset	—	149,-	1	620	○	○	○	○	○	○	○	○	○	○
Radzierblenden für 14" Bereifung	—	149,-	2	276	○	○	○	○	○	○	○	○	○	○
Rangierhilfe Mover für Einachser ³⁾	M-P	3.799,-	32	946	○	○	○	○	○	○	○	○	○	—
Rangierhilfe Mover für Tandemachser ³⁾	M-P	5.999,-	60	984	—	—	—	—	—	—	—	—	—	○
Reserverad auf Alufelge 185 R14 C LI 102, bis einschl. 1600 kg	—	389,-	17	837	○	○	○	—	○	—	—	—	—	—
Reserverad auf Alufelge 185/70 R14 LI 88, bis einschl. 2000 kg	—	369,-	18	841	—	—	—	—	—	—	—	—	—	○



* INFO

Der werkseitige Einbau von Sonderausstattung erhöht die tatsächliche Masse des Fahrzeugs und verringert die Nutzlast. Das angegebene Mehrgewicht für Pakete und Sonderausstattung weist das Mehrgewicht gegenüber der Serienausstattung des jeweiligen Modells bzw. Grundrisses aus. Das Gesamtgewicht der ausgewählten Sonderausstattung darf die in den Modellübersichten angegebene herstellereitig festgelegte Masse für Sonderausstattung nicht überschreiten. Hierbei handelt es sich um einen für

jeden Typ und Grundriss ermittelten kalkulatorischen Wert, mit dem Dethleffs festlegt, wieviel Gewicht für werkseitig eingebaute Sonderausstattung maximal zur Verfügung steht. Bei einer Auflastung erhöht sich die herstellereitig festgelegte Masse für Sonderausstattung. Ausführliche Hinweise und Erläuterungen zur Gewichtsthematik finden Sie im Abschnitt Rechtliche Hinweise.

Sonderausstattung^{*}

	in Paket enthalten	Preis € (inkl. MwSt.)	Mehrgewicht (kg) [*]	Code	460 EL	490 EST	510 LE	520 ELT	530 DR	530 FSK	540 QMIK	550 ESK	560 FMK	730 FKR
Reserverad auf Alufelge 195 R14 C 8PR-LI 106, 1700 kg u. 1800 kg	—	399,-	19	839	○	○	○	○	○	—	—	—	○	—
Reserverad auf Alufelge 195/70 R14 C-LI 102, 2200 kg bis 2800 kg	—	399,-	19	861	—	—	—	—	—	—	—	—	—	○
Reserverad auf Alufelge 225/70 R15 C LI 112, 1900 kg und 2000 kg	—	449,-	23.5	1092	—	—	—	○	—	—	—	—	○	—
Reserverad auf Stahlfelge 185 R14 C 8 PR, bis einschl. 1600 kg	—	259,-	18	831	○	○	○	—	○	—	—	—	—	—
Reserverad auf Stahlfelge 185/70 R14 LI 88, bis einschl. 2000 kg	—	259,-	18	835	—	—	—	—	—	—	—	—	—	○
Reserverad auf Stahlfelge 195 R14 C LI 106, 1700 kg und 1800 kg	—	289,-	19.5	833	○	○	○	○	○	—	—	—	○	—
Reserverad auf Stahlfelge 195/70 R14 C-LI 104, 2200 kg bis 2800 kg	—	299,-	20	860	—	—	—	—	—	—	—	—	—	○
Vollgummi-Stützrad mit Stützlastanzeige	STP	99,-	2	10063	○	○	○	○	○	○	○	○	○	○
Außen Ausstattungen														
Breite Wohnraumeingangstüre mit Fenster, einteilig	—	299,-	3	862	○	○	○	○	○	○	○	○	○	○
Bugfenster	—	529,-	4	982	○	○	●	○	○	—	○	○	—	—
Bugfenster (Bett) wenn Waschrom im Bug	—	499,-	5	855	—	—	—	—	—	○	—	—	○	○
Dach-Kassettenmarkise manuell 3,75 m	—	1.499,-	25.5	13831	○	—	—	—	—	—	—	—	—	—
Dach-Kassettenmarkise manuell 4 m	—	1.699,-	27.5	13832	—	○	○	○	—	—	—	—	—	—
Dach-Kassettenmarkise manuell 4,5 m	—	1.699,-	30	13833	—	—	—	—	○	○	○	○	○	—
Dach-Kassettenmarkise manuell 6 m	—	2.399,-	54.6	13835	—	—	—	—	—	—	—	—	—	○
Heckfenster	—	599,-	4	1108	●	—	○	—	●	—	—	—	—	●
Rahmenfenster (nicht möglich für Bug- und Heckfenster) ⁹⁾	—	1.099,-	3	7561	○	○	○	○	○	○	○	○	○	○
XPS-Isolierung Bug, Heck und Seiten (abhängig von Fahrzeuggröße)	—	899,-	17.6	179	○	—	—	—	—	—	—	—	—	—
XPS-Isolierung Bug, Heck und Seiten (abhängig von Fahrzeuggröße)	WI-KO	1.099,-	20.1	179	—	○	○	○	○	○	○	—	—	—
XPS-Isolierung Bug, Heck und Seiten (abhängig von Fahrzeuggröße)	WI-KO	1.099,-	22.8	179	—	—	—	—	—	—	—	○	○	—
XPS-Isolierung Bug, Heck und Seiten (abhängig von Fahrzeuggröße)	WI-KO	1.099,-	25	179	—	—	—	—	—	—	—	—	—	○
Außen Design														
Außenblech in Glattblech titansilber-metallic	STP	1.999,-	18.7	659	○	—	—	—	—	—	—	—	—	—
Außenblech in Glattblech titansilber-metallic	STP	2.499,-	21.3	659	—	○	○	○	○	○	○	—	—	—
Außenblech in Glattblech titansilber-metallic	STP	2.499,-	24.1	659	—	—	—	—	—	—	—	○	○	—
Außenblech in Glattblech titansilber-metallic	STP	2.499,-	26.4	659	—	—	—	—	—	—	—	—	—	○
Außenblech in Glattblech weiß	STP	1.599,-	18.7	443	○	—	—	—	—	—	—	—	—	—
Außenblech in Glattblech weiß	STP	1.999,-	21.3	443	—	○	○	○	○	○	○	—	—	—
Außenblech in Glattblech weiß	STP	1.999,-	24.1	443	—	—	—	—	—	—	—	○	○	—
Außenblech in Glattblech weiß	STP	1.999,-	26.4	443	—	—	—	—	—	—	—	—	—	○
Bugfront mit hohem Aufsatz und Dachreling	STP	999,-	1	627	○	○	○	○	○	○	○	○	○	○
Heckleuchenträger mit hohem Aufsatz und Dachreling	STP	999,-	11	624	○	○	○	○	○	○	○	○	○	○
Stauraumklappen														
Stauraumklappe 1550x1050 mit Fenster	—	899,-	8	9486	—	—	—	—	—	—	○	—	—	—



Der werkseitige Einbau von Sonderausstattung erhöht die tatsächliche Masse des Fahrzeugs und verringert die Nutzlast. Das angegebene Mehrgewicht für Pakete und Sonderausstattung weist das Mehrgewicht gegenüber der Serienausstattung des jeweiligen Modells bzw. Grundrisses aus. Das Gesamtgewicht der ausgewählten Sonderausstattung darf die in den Modellübersichten angegebene herstellereitig festgelegte Masse für Sonderausstattung nicht überschreiten. Hierbei handelt es sich um einen für

jeden Typ und Grundriss ermittelten kalkulatorischen Wert, mit dem Dethleffs festlegt, wieviel Gewicht für werkseitig eingebaute Sonderausstattung maximal zur Verfügung steht. Bei einer Auflastung erhöht sich die herstellereitig festgelegte Masse für Sonderausstattung. Ausführliche Hinweise und Erläuterungen zur Gewichtsthematik finden Sie im Abschnitt Rechtliche Hinweise.

Sonderausstattung^{*}

	in Paket enthalten	Preis € (inkl. MwSt.)	Mehrgewicht (kg) [*]	Code	460 EL	490 EST	510 LE	520 ELT	530 DR	530 FSK	540 QMK	550 ESK	560 FMK	730 FRK
Stauraumklappe hinten links 1069x299 mm	—	349,-	2	1085	—	—	—	—	—	—	—	—	—	○
Stauraumklappe hinten links 749x297 mm	—	299,-	2	1077	○	—	—	—	—	—	—	—	—	—
Stauraumklappe hinten rechts 1069x299 mm	—	349,-	2	1086	—	—	—	—	○	—	—	—	—	○
Stauraumklappe vorne links 1069x299 mm	—	349,-	2	1083	—	—	○	—	—	—	—	—	—	—
Stauraumklappe vorne links 648x348 mm	—	299,-	2	1071	—	—	—	○	○	—	—	○	—	—
Stauraumklappe vorne links 997x419 mm	—	349,-	2.2	1079	—	—	—	○	—	—	●	○	●	●
Stauraumklappe vorne rechts 1069x299 mm	—	349,-	2	1084	—	—	○	—	—	—	—	—	—	—
Innen Design														
Wohnwelt City Vibes	—		0	13792	○	○	○	○	○	○	○	○	○	○
Wohnwelt Rooftop	—		0	13791	○	○	○	○	○	○	○	○	○	○
Textile Ausstattung														
7-Zonen-Doppelbettmatratze aus klimaregulier. Material mit Watergel-Auflage	—	449,-	4	8214	—	—	—	—	○	○	○	—	○	○
7-Zonen-Matratze links aus klimaregulierendem Material mit Watergel-Auflage	—	249,-	2	8215	○	○	○	○	—	—	—	○	—	—
7-Zonen-Matratze rechts aus klimaregulierendem Material mit Watergel-Auflage	—	249,-	5	8216	○	○	○	○	—	—	—	○	—	—
Teppich gekettelt	—	549,-	8.5	513	○	○	○	○	○	○	○	○	○	○
Möbelvarianten														
Bettumbau Einzelbetten zu Doppelbett	—	349,-	5	685	○	○	○	○	—	—	—	○	—	—
Lattenrost mit aufstellbarem Kopfteil	—	139,-	1	871	○	○	○	○	—	—	—	○	—	—
Stockbett mit 3 Schlafplätzen, nicht klappbar	—	429,-	20	200	—	—	—	—	—	○	○	○	○	—
Innenausstattung														
Feuerlöscher 2 kg	—	169,-	3.5	843	○	○	○	○	○	○	○	○	○	○
Multifunktionsschale 2 Stück	—	169,-	1	15003	○	○	○	○	○	○	○	○	○	○
Rauchmelder	SHP	59,-	0.5	8949	○	○	○	○	○	○	○	○	○	○
Küche														
Backofen	—	799,-	17	572	○	○	○	○	○	○	○	○	○	○
Badezimmer														
Toilettenraum in alternativer Ausführung	—	399,-	4	604	—	—	—	—	—	○	○	—	○	○
Multimedia														
Flachbildschirm 22" inkl. DVD und Receiver	—	999,-	3.5	1103	○	○	○	○	○	○	○	○	○	○
Multifunktions-Außenanschluss 12V, 220V, TV und SAT	—	269,-	1	611	○	○	○	○	○	○	○	○	○	○
Vorbereitung für Flachbildschirm (Antennenkabel und TV-Halter)	—	299,-	2	678	○	○	○	○	○	○	○	○	○	○
Heizung														
Elektrische Fußbodenerwärmung	WI-KO	899,-	9	387	○	○	○	○	○	○	○	○	○	○
Gebläse 12 V mit Drehzahlautomatik S 5004	—	199,-	2	178	—	—	—	—	○	○	○	○	○	○
Gebläse 12V für S 3004	—	249,-	2	177	○	—	○	—	—	—	—	—	—	—
Isoliertes Dükrohr ¹¹⁾	WI-KO	79,-	1	9535	○	○	○	○	○	○	○	○	○	○
Wärmeluftheizung Combi 4 G/E inkl. Digitalbedienteil	WEA-P	1.299,-	15	10480	○	●	○	—	—	—	—	—	—	—
Wärmeluftheizung Combi 6 G/E inkl. Digitalbedienteil	WEA-P, WI-KO	1.099,-	15	9427	—	—	—	●	○	○	○	○	○	○



Der werkseitige Einbau von Sonderausstattung erhöht die tatsächliche Masse des Fahrzeugs und verringert die Nutzlast. Das angegebene Mehrgewicht für Pakete und Sonderausstattung weist das Mehrgewicht gegenüber der Serienausstattung des jeweiligen Modells bzw. Grundrisses aus. Das Gesamtgewicht der ausgewählten Sonderausstattung darf die in den Modellübersichten angegebene herstellereitig festgelegte Masse für Sonderausstattung nicht überschreiten. Hierbei handelt es sich um einen für

jeden Typ und Grundriss ermittelten kalkulatorischen Wert, mit dem Dethleffs festlegt, wieviel Gewicht für werkseitig eingebaute Sonderausstattung maximal zur Verfügung steht. Bei einer Auflastung erhöht sich die herstellereitig festgelegte Masse für Sonderausstattung. Ausführliche Hinweise und Erläuterungen zur Gewichtsthematik finden Sie im Abschnitt Rechtliche Hinweise.

Sonderausstattung^{*}

	in Paket enthalten	Preis € (inkl. MwSt.)	Mehrgewicht (kg) [*]	Code	460 EL	490 EST	510 LE	520 ELT	530 DR	530 FSK	540 QMK	550 ESK	560 FMK	730 FKR
Warmwasser-Fußbodenerwärmung (nur i. Verb. mit SA 205) 10)	WI-KO	1.999,-	10	674	—	—	—	○	○	○	○	○	○	○
Warmwasserheizung	WI-KO	2.849,-	40	205	—	—	—	○	○	○	○	○	○	○
Zusatzheizung Ultra Heat für S 3004, Elektro 220V	—	599,-	2	364	○	—	○	—	—	—	—	—	—	—
Zusatzheizung Ultra Heat für S 5004, Elektro 220V	—	599,-	2	422	—	—	—	—	○	○	○	○	○	○
Klima														
Dach-Klimaanlage	—	2.799,-	35	8145	○	○	○	○	○	○	○	○	○	○
Einbau Klimaanlage vorbereitet	—	199,-	0	172	○	○	○	○	○	○	○	○	○	○
Elektroinstallation														
Elektrik-Autark Ausstattung	WEA-P, M- P	1.199,-	38	492	○	○	○	○	○	○	○	○	○	○
Wasserversorgung														
Abwasserleitungen isoliert und beheizt	WI-KO	1.699,-	5	520	—	—	—	○	○	○	○	○	○	○
Außendusche	—	249,-	2	396	○	○	○	○	○	○	○	○	○	○
City-Wasseranschluss	DUP	299,-	2	414	○	○	○	○	○	○	○	○	○	○
Duschausstattung inkl. Duscharmatur und -vorhang	DUP	299,-	5	1097	○	○	○	○	○	○	○	○	○	○
Frischwassertank 70 Liter	WEA-P	199,-	2.5	592	○	○	○	○	○	○	○	○	○	○
Gasversorgung														
Gasaußensteckdose	—	149,-	1	187	○	○	○	○	○	○	○	○	○	○
Sicherh.-Gasdruckregl. DuoControl mit Crash Sensor und Gasreglerbeheizung EisEx	SHP	549,-	2.5	784	○	○	○	○	○	○	○	○	○	○
Pakete														
Dusch-Paket	—	499,-	7	6105	○	○	○	○	○	○	○	○	○	○
Mover-Autark-Paket (Einachser)	—	4.199,-	70	5560	○	○	○	○	○	○	○	○	○	—
Mover-Autark-Paket (Tandemachser, 4er Antrieb)	—	6.299,-	98	5561	—	—	—	—	—	—	—	—	—	○
Sicherheitspaket	—	999,-	7	8950	○	○	○	○	○	○	○	○	○	○
Styling-Paket silber (Einachser)	—	3.299,-	51.1	13255	—	—	—	—	—	—	—	○	○	—
Styling-Paket silber (Einachser)	—	3.299,-	48.3	13255	—	○	○	○	○	○	○	—	—	—
Styling-Paket silber (Einachser)	—	3.299,-	45.7	13255	○	—	—	—	—	—	—	—	—	—
Styling-Paket silber (Tandemachser 2,8 t)	—	2.399,-	47.4	13259	—	—	—	—	—	—	—	—	—	○
Styling-Paket silber (Tandemachser)	—	3.999,-	43.4	13257	—	—	—	—	—	—	—	—	—	○
Styling-Paket weiß (Einachser)	—	2.699,-	45.7	13254	○	—	—	—	—	—	—	—	—	—
Styling-Paket weiß (Einachser)	—	2.699,-	48.3	13254	—	○	○	○	○	○	○	—	—	—
Styling-Paket weiß (Einachser)	—	2.699,-	51.1	13254	—	—	—	—	—	—	—	○	○	—
Styling-Paket weiß (Tandemachser 2,8 t)	—	2.199,-	47.4	13258	—	—	—	—	—	—	—	—	—	○
Styling-Paket weiß (Tandemachser)	—	3.299,-	43.4	13256	—	—	—	—	—	—	—	—	—	○
Wasser- und Elektrik-Autark-Paket Combi 4	—	2.299,-	55.5	11031	○	—	○	—	—	—	—	—	—	—
Wasser- und Elektrik-Autark-Paket Combi 6	—	1.999,-	55.5	11032	—	—	—	—	○	○	○	○	○	○
Wasser- und Elektrik-Autark-Paket bei Combi- oder Warmwasser-Heizung	—	1.099,-	40.5	9943	○	○	○	○	○	○	○	○	○	○
Winterkomfort-Paket Combi 6	—	3.799,-	55	9536	—	—	—	—	—	—	—	—	—	○
Winterkomfort-Paket Combi 6	—	3.799,-	52.8	9536	—	—	—	—	—	—	—	○	○	—
Winterkomfort-Paket Combi 6	—	3.799,-	50.1	9536	—	—	—	—	○	○	○	—	—	—
Winterkomfort-Paket SNOW	—	4.999,-	74.1	5459	—	—	—	○	○	○	○	—	—	—



Der werkseitige Einbau von Sonderausstattung erhöht die tatsächliche Masse des Fahrzeugs und verringert die Nutzlast. Das angegebene Mehrgewicht für Pakete und Sonderausstattung weist das Mehrgewicht gegenüber der Serienausstattung des jeweiligen Modells bzw. Grundrisses aus. Das Gesamtgewicht der ausgewählten Sonderausstattung darf die in den Modellübersichten angegebene herstellereitig festgelegte Masse für Sonderausstattung nicht überschreiten. Hierbei handelt es sich um einen für

jeden Typ und Grundriss ermittelten kalkulatorischen Wert, mit dem Dethleffs festlegt, wieviel Gewicht für werkseitig eingebaute Sonderausstattung maximal zur Verfügung steht. Bei einer Auflastung erhöht sich die herstellereitig festgelegte Masse für Sonderausstattung. Ausführliche Hinweise und Erläuterungen zur Gewichtsthematik finden Sie im Abschnitt Rechtliche Hinweise.

Sonderausstattung[❏]

	in Paket enthalten	Preis € (inkl. MwSt.)	Mehrgewicht (kg) [❏]	Code	460 EL	490 EST	510 LE	520 ELT	530 DR	530 FSK	540 QMK	550 ESK	560 FMK	730 FKR
Winterkomfort-Paket SNOW	—	4.999,-	76.8	5459	—	—	—	—	—	—	—	○	○	—
Winterkomfort-Paket SNOW	—	4.999,-	79	5459	—	—	—	—	—	—	—	—	—	○
Winterkomfort-Paket SNOW PLUS	—	5.999,-	77.8	5551	—	—	—	—	—	—	—	○	○	—
Winterkomfort-Paket SNOW PLUS	—	5.999,-	80	5551	—	—	—	—	—	—	—	—	—	○
Winterkomfort-Paket SNOW PLUS	—	5.999,-	75.1	5551	—	—	—	○	○	○	○	—	—	—
Winterkomfort-Paket bei Combi-Heizung	—	1.149,-	30.1	10481	—	—	—	○	—	—	—	—	—	—
Sonstiges														
Zulassungsdokumente	—	189,-	0	15151	◆	◆	◆	◆	◆	◆	◆	◆	◆	◆

○ Sonderausstattung — Nicht möglich ● Serienausstattung ◆ Verpflichtend △ Zum Zeitpunkt der Veröffentlichung nicht bekannt

STP Styling-Paket SHP Sicherheitspaket M-P Mover-Autark-Paket WI-KO Winterkomfort-Paket WEA-P Wasser- und Elektrik-Autark-Paket DUP Duschpaket



Der werkseitige Einbau von Sonderausstattung erhöht die tatsächliche Masse des Fahrzeugs und verringert die Nutzlast. Das angegebene Mehrgewicht für Pakete und Sonderausstattung weist das Mehrgewicht gegenüber der Serienausstattung des jeweiligen Modells bzw. Grundrisses aus. Das Gesamtgewicht der ausgewählten Sonderausstattung darf die in den Modellübersichten angegebene herstellereitig festgelegte Masse für Sonderausstattung nicht überschreiten. Hierbei handelt es sich um einen für

jeden Typ und Grundriss ermittelten kalkulatorischen Wert, mit dem Dethleffs festlegt, wieviel Gewicht für werkseitig eingebaute Sonderausstattung maximal zur Verfügung steht. Bei einer Auflastung erhöht sich die herstellereitig festgelegte Masse für Sonderausstattung. Ausführliche Hinweise und Erläuterungen zur Gewichtsthematik finden Sie im Abschnitt Rechtliche Hinweise.

Nomad

Der Design-Caravan

Die neueste Nomad-Generation bestätigt ihren gehobenen Designanspruch mit geradlinigen Formen, basaltgrauen Klappen im supermatten Finish und schwarzen Funktionselementen. Ein Ensemble, das am Abend vom ausgeklügelten Light Moments Lichtkonzept gekonnt in Szene gesetzt wird. Mit seinen außergewöhnlichen Designlösungen und der umfassenden Ausstattung ist der Nomad der perfekte Wohnwagen für anspruchsvolle Reisende.

Polster



+ Wohnwelt Selma



+ Wohnwelt Olea ○



+ Wohnwelt Lona ○

Holzdekor



+ Holzdekor Ashton

○ optional erhältlich

Steckbrief

Gesamtlänge ca.	691 - 942 cm
Gesamtbreite ca.	230 - 250 cm
Gesamthöhe ca.	271 cm
Stehhöhe im Wohnbereich ca.	198 cm

Maximalwerte teilweise nicht bei allen Modellen bzw. nur in Verbindung mit Sonderausstattung möglich.

Pluspunkte

- + Für jeden das Passende dabei: große Auswahl an Doppel- und Einzelbettgrundrissen
- + Anspruchsvolles Exterieur-Design: mit schicken Details wie einem Design-Heckleuchenträger mit LED-Leuchten und Rangiergriffen in elegantem Schwarz.
- + Neu! Komfort-Zutritt mit der 65 cm breiten XL-Wohnraumtüre inkl. Fenster, Jalousie und Mülleimer.
- + Moderne Leichtigkeit im Interieur dank geradliniger Formen, schwebender Rückenlehnen und exquisitem Lichtdesign
- + Kochen wie zuhause: exzellent ausgestattete Gourmet-Küche mit beleuchteter Küchenrückwand
- + Serienmäßig gut: sofort startklar dank umfangreicher Serienausstattung



Nomad

Technische Daten



Nomad		460 EL	490 EST	510 LE	520 ELT
Preis (inkl. MwSt)	€	28.599,-	31.699,-	31.399,-	33.499,-
Serien-Fahrgestell		System-Leichtbau-Chassis, 1500 kg	System-Leichtbau-Chassis, 1500 kg	System-Leichtbau-Chassis, 1600 kg	System-Leichtbau-Chassis, 1700 kg
Gesamtlänge ca.	cm	691	729	762	762
Aufbaulänge ca.	cm	560	600	640	640
Gesamtbreite ca.	cm	230	230	230	250
Gesamthöhe ca.	cm	271	271	271	271
Umlaufmaß Vorzelt ca.	cm	948	988	1028	1028
Stehhöhe im Wohnbereich ca.	cm	198	198	198	198
Stärke Boden / Wand / Dach	mm	42 / 34 / 34	42 / 34 / 34	42 / 34 / 34	42 / 34 / 34
Reifengröße		185 R14C 8PR	185 R14C 8PR	185 R14C 8PR	195 R14C LI106
Bettenmaß Bug L x B ca.	cm	200 x 85 / 190 x 85 / 190 x 210 ○	200 x 85 / 190 x 85 / 190 x 210 ○	210 x 135	200 x 85 / 190 x 85 / 190 x 210 ○
Bettenmaß Mitte L x B ca.	cm		185 x 90		185 x 90
Bettenmaß Heck L x B ca.	cm	210 x 115		2x 200 x 85 / 200 x 210 ○	
Schlafplätze serienmäßig / max.		3	3	4	3
Masse in fahrbereitem Zustand (+/-5%)*	kg	1260 (1197 bis 1323)*	1310 (1245 bis 1376)*	1345 (1278 bis 1412)*	1475 (1401 bis 1549)*
Herstellerseitig festgelegte Masse für Sonderausstattung*	kg	154	100	151	131
Technisch zulässige Gesamtmasse*	kg	1500	1500	1600	1700
Heizung		S 3004, 3,5 kW Gas / Combi 4 G/E, 4 kW Gas-Elekt. ○	Combi 4 G/E, 4 kW Gas-Elekt.	S 3004, 3,5 kW Gas / Combi 4 G/E, 4 kW Gas-Elekt. ○	Combi 6 G/E, 6 kW Gas-Elekt. / WW, 6,4 kW Gas-Elekt. ○
Kühlschrankschrankvolumen (davon Gefrierfach) ca.	l	137 (15)	137 (15)	137 (15)	137 (15)
Abwassertank ca.	l	22	22	22	22
Frischwassertankkapazität gesamt / Frischwassertank bei Fahrbefüllung	l	43 / 15	48 / 15	43 / 15	48 / 15
Steckdosen 12 V / 230 V / USB		0 / 6 / 1	0 / 6 / 1	0 / 7 / 1	0 / 0 / 1



* INFO

Bei der angegebenen Masse in fahrbereitem Zustand handelt es sich um einen im Typgenehmigungsverfahren festgelegten Standardwert. Aufgrund von Fertigungstoleranzen kann die real gewogene Masse in fahrbereitem Zustand vom oben angegebenen Wert abweichen. Abweichungen von bis zu $\pm 5\%$ der Masse in fahrbereitem Zustand sind rechtlich zulässig und möglich. Die zulässige Spanne in Kilogramm ist im Klammerzusatz hinter der Masse in fahrbereitem Zustand angegeben. Bei der herstellerseitig festgelegten Masse für Sonderausstattung handelt es sich um einen für jeden Typ und Grundriss ermittelten kalkulatorischen Wert, mit dem Dethlefs festlegt, wieviel Gewicht für werkseitig eingebaute Sonderausstattung maximal zur Verfügung steht. Die Begrenzung der Sonderausstattung soll gewährleisten, dass die Mindestnutzlast, d.h. die gesetzlich vorgeschriebene freie Masse für Gepäck und

nachträglich eingebautes Zubehör, bei den von Dethlefs ausgelieferten Fahrzeugen auch tatsächlich für die Zuladung zur Verfügung steht. Das reale Gewicht Ihres Fahrzeugs ab Werk kann erst bei Wiegung am Bandende ermittelt werden. Sollte die Wiegung im Ausnahmefall ergeben, dass die tatsächliche Zuladungsmöglichkeit trotz der Begrenzung der Sonderausstattung die Mindestnutzlast wegen einer zulässigen Gewichtsabweichung nach oben unterschreitet, werden wir vor einer Auslieferung des Fahrzeugs gemeinsam mit Ihrem Handelspartner und Ihnen prüfen, ob wir bspw. das Fahrzeug auflasten oder Sonderausstattung herausnehmen. Die technisch zulässige Gesamtmasse des Fahrzeugs darf nicht überschritten werden. Ausführliche Hinweise & Erläuterungen zur Gewichtsthematik und zur Konfiguration des Fahrzeugs finden Sie im Abschnitt Rechtliche Hinweise.

Nomad

Technische Daten



Nomad		530 DR	530 FSK	540 QMK	550 ESK
Preis (inkl. MwSt)	€	32.499,-	31.499,-	33.299,-	33.199,-
Serien-Fahrgestell		System-Leichtbau-Chassis, 1600 kg	System-Leichtbau-Chassis, 1600 kg	System-Leichtbau-Chassis, 1700 kg	System-Leichtbau-Chassis, 1600 kg
Gesamtlänge ca.	cm	788	788	768	806
Aufbaulänge ca.	cm	660	660	660	685
Gesamtbreite ca.	cm	230	230	250	230
Gesamthöhe ca.	cm	271	271	271	271
Umlaufmaß Vorzelt ca.	cm	1048	1048	1048	1078
Stehhöhe im Wohnbereich ca.	cm	198	198	198	198
Stärke Boden / Wand / Dach	mm	42 / 34 / 34	42 / 34 / 34	42 / 34 / 34	42 / 34 / 34
Reifengröße		185 R14C 8PR	185 R14C 8PR	195 R14C LI106	185 R14C 8PR
Bettenmaß Bug L x B ca.	cm	205 x 150	200 x 135	200 x 140	2x 200 x 85 / 200 x 210 ○
Bettenmaß Mitte L x B ca.	cm		190 x 100	230 x 115	190 x 100
Bettenmaß Heck L x B ca.	cm	210 x 135	210 x 70 / 195 x 75 / 210 x 75 ○ / 210 x 80 ○ / 210 x 70 ○	190 x 75 / 190 x 70 / 2x 190 x 75 ○ / 170 x 75 ○	210 x 70 / 200 x 75 / 210 x 75 ○ / 210 x 80 ○ / 210 x 70 ○
Schlafplätze serienmäßig / max.		4	5 / 6 ○	5 / 6 ○	5 / 6 ○
Masse in fahrbereitem Zustand (+/-5%)*	kg	1380 (1311 bis 1449)*	1390 (1321 bis 1460)*	1490 (1416 bis 1565)*	1450 (1378 bis 1523)*
Herstellerseitig festgelegte Masse für Sonderausstattung*	kg	114	84	84	22
Technisch zulässige Gesamtmasse*	kg	1600	1600	1700	1600
Heizung		S 5004, 6 kW Gas / WW, 6,4 kW Gas-Elekt. ○ / Combi 6 G/E, 6 kW Gas-Elekt. ○	S 5004, 6 kW Gas / WW, 6,4 kW Gas-Elekt. ○ / Combi 6 G/E, 6 kW Gas-Elekt. ○	S 5004, 6 kW Gas / WW, 6,4 kW Gas-Elekt. ○ / Combi 6 G/E, 6 kW Gas-Elekt. ○	S 5004, 6 kW Gas / WW, 6,4 kW Gas-Elekt. ○ / Combi 6 G/E, 6 kW Gas-Elekt. ○
Kühlschrankschrankvolumen (davon Gefrierfach) ca.	l	137 (15)	137 (15)	137 (15)	137 (15)
Abwassertank ca.	l	22	22	22	22
Frischwassertankkapazität gesamt / Frischwassertank bei Fahrbefüllung		43 / 15	43 / 15	43 / 15	43 / 15



* INFO

Bei der angegebenen Masse in fahrbereitem Zustand handelt es sich um einen im Typgenehmigungsverfahren festgelegten Standardwert. Aufgrund von Fertigungstoleranzen kann die real gewogene Masse in fahrbereitem Zustand vom oben angegebenen Wert abweichen. Abweichungen von bis zu $\pm 5\%$ der Masse in fahrbereitem Zustand sind rechtlich zulässig und möglich. Die zulässige Spanne in Kilogramm ist im Klammerzusatz hinter der Masse in fahrbereitem Zustand angegeben. Bei der herstellerseitig festgelegten Masse für Sonderausstattung handelt es sich um einen für jeden Typ und Grundriss ermittelten kalkulatorischen Wert, mit dem Dethlefs festlegt, wieviel Gewicht für werkseitig eingebaute Sonderausstattung maximal zur Verfügung steht. Die Begrenzung der Sonderausstattung soll gewährleisten, dass die Mindestnutzlast, d.h. die gesetzlich vorgeschriebene freie Masse für Gepäck und

nachträglich eingebautes Zubehör, bei den von Dethlefs ausgelieferten Fahrzeugen auch tatsächlich für die Zuladung zur Verfügung steht. Das reale Gewicht Ihres Fahrzeugs ab Werk kann erst bei Wiegung am Bandende ermittelt werden. Sollte die Wiegung im Ausnahmefall ergeben, dass die tatsächliche Zuladungsmöglichkeit trotz der Begrenzung der Sonderausstattung die Mindestnutzlast wegen einer zulässigen Gewichtsabweichung nach oben unterschreitet, werden wir vor einer Auslieferung des Fahrzeugs gemeinsam mit Ihrem Handelspartner und Ihnen prüfen, ob wir bspw. das Fahrzeug auflasten oder Sonderausstattung herausnehmen. Die technisch zulässige Gesamtmasse des Fahrzeugs darf nicht überschritten werden. Ausführliche Hinweise & Erläuterungen zur Gewichtsthematik und zur Konfiguration des Fahrzeugs finden Sie im Abschnitt Rechtliche Hinweise.

Nomad

Technische Daten



Nomad	530 DR	530 FSK	540 QMK	550 ESK
Steckdosen 12 V / 230 V / USB	0 / 9 / 1	0 / 7 / 3	0 / 8 / 3	0 / 8 / 3



* INFO

Bei der angegebenen Masse in fahrbereitem Zustand handelt es sich um einen im Typgenehmigungsverfahren festgelegten Standardwert. Aufgrund von Fertigungstoleranzen kann die real gewogene Masse in fahrbereitem Zustand vom oben angegebenen Wert abweichen. Abweichungen von bis zu $\pm 5\%$ der Masse in fahrbereitem Zustand sind rechtlich zulässig und möglich. Die zulässige Spanne in Kilogramm ist im Klammerzusatz hinter der Masse in fahrbereitem Zustand angegeben. Bei der herstellerseitig festgelegten Masse für Sonderausstattung handelt es sich um einen für jeden Typ und Grundriss ermittelten kalkulatorischen Wert, mit dem Dethleffs festlegt, wieviel Gewicht für werkseitig eingebaute Sonderausstattung maximal zur Verfügung steht. Die Begrenzung der Sonderausstattung soll gewährleisten, dass die Mindestnutzlast, d.h. die gesetzlich vorgeschriebene freie Masse für Gepäck und

nachträglich eingebautes Zubehör, bei den von Dethleffs ausgelieferten Fahrzeugen auch tatsächlich für die Zuladung zur Verfügung steht. Das reale Gewicht Ihres Fahrzeugs ab Werk kann erst bei Wiegung am Bandende ermittelt werden. Sollte die Wiegung im Ausnahmefall ergeben, dass die tatsächliche Zuladungsmöglichkeit trotz der Begrenzung der Sonderausstattung die Mindestnutzlast wegen einer zulässigen Gewichtsabweichung nach oben unterschreitet, werden wir vor einer Auslieferung des Fahrzeugs gemeinsam mit Ihrem Handelspartner und Ihnen prüfen, ob wir bspw. das Fahrzeug auflasten oder Sonderausstattung herausnehmen. Die technisch zulässige Gesamtmasse des Fahrzeugs darf nicht überschritten werden. Ausführliche Hinweise & Erläuterungen zur Gewichtsthematik und zur Konfiguration des Fahrzeugs finden Sie im Abschnitt Rechtliche Hinweise.

Nomad

Technische Daten

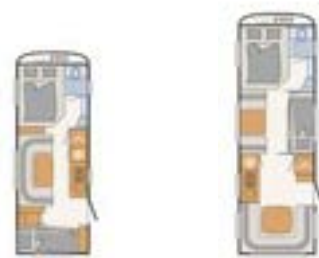

Nomad		560 FMK	730 FKR
Preis (inkl. MwSt)	€	34.199,-	41.199,-
Serien-Fahrgestell		System-Leichtbau-Chassis, 1700 kg	System-Leichtbau-Chassis, 2200 kg
Gesamtlänge ca.	cm	818	942
Aufbaulänge ca.	cm	685	815
Gesamtbreite ca.	cm	250	250
Gesamthöhe ca.	cm	271	271
Umlaufmaß Vorzelt ca.	cm	1078	1208
Stehhöhe im Wohnbereich ca.	cm	198	198
Stärke Boden / Wand / Dach	mm	42 / 34 / 34	42 / 34 / 34
Reifengröße		195 R14C LI106	195/70 R14C LI104
Bettenmaß Bug L x B ca.	cm	200 x 155	200 x 155
Bettenmaß Mitte L x B ca.	cm	230 x 115	200 x 75 / 2x 195 x 75 / 2x 195 x 75 ○
Bettenmaß Heck L x B ca.	cm	195 x 70 / 190 x 75 / 195 x 75 ○ / 195 x 80 ○ / 195 x 70 ○	230 x 155
Schlafplätze serienmäßig / max.		5 / 6 ○	7 / 8 ○
Masse in fahrbereitem Zustand (+/-5%)*	kg	1545 (1468 bis 1622)*	1840 (1748 bis 1932)*
Herstellerseitig festgelegte Masse für Sonderausstattung*	kg	27	199
Technisch zulässige Gesamtmasse*	kg	1700	2200
Heizung		S 5004, 6 kW Gas / WW, 6.4 kW Gas-Elekt. ○ / Combi 6 G/E, 6 kW Gas-Elekt. ○	S 5004, 6 kW Gas / WW, 6.4 kW Gas-Elekt. ○ / Combi 6 G/E, 6 kW Gas-Elekt. ○
Kühlschranksvolumen (davon Gefrierfach) ca.	l	137 (15)	137 (15)
Abwassertank ca.	l	22	22
Frischwassertankkapazität gesamt / Frischwassertank bei Fahrbefüllung	l	43 / 15	43 / 15
Steckdosen 12 V / 230 V / USB		0 / 9 / 3	0 / 10 / 3

○ Sonderausstattung — Nicht möglich ● Serienausstattung ◆ Verpflichtend △ Zum Zeitpunkt der Veröffentlichung nicht bekannt



* INFO

Bei der angegebenen Masse in fahrbereitem Zustand handelt es sich um einen im Typgenehmigungsverfahren festgelegten Standardwert. Aufgrund von Fertigungstoleranzen kann die real gewogene Masse in fahrbereitem Zustand vom oben angegebenen Wert abweichen. Abweichungen von bis zu $\pm 5\%$ der Masse in fahrbereitem Zustand sind rechtlich zulässig und möglich. Die zulässige Spanne in Kilogramm ist im Klammerzusatz hinter der Masse in fahrbereitem Zustand angegeben. Bei der herstellerseitig festgelegten Masse für Sonderausstattung handelt es sich um einen für jeden Typ und Grundriss ermittelten kalkulatorischen Wert, mit dem Dethlefs festlegt, wieviel Gewicht für werkseitig eingebaute Sonderausstattung maximal zur Verfügung steht. Die Begrenzung der Sonderausstattung soll gewährleisten, dass die Mindestnutzlast, d.h. die gesetzlich vorgeschriebene freie Masse für Gepäck und

nachträglich eingebautes Zubehör, bei den von Dethlefs ausgelieferten Fahrzeugen auch tatsächlich für die Zuladung zur Verfügung steht. Das reale Gewicht Ihres Fahrzeugs ab Werk kann erst bei Wiegung am Bandende ermittelt werden. Sollte die Wiegung im Ausnahmefall ergeben, dass die tatsächliche Zuladungsmöglichkeit trotz der Begrenzung der Sonderausstattung die Mindestnutzlast wegen einer zulässigen Gewichtsabweichung nach oben unterschreitet, werden wir vor einer Auslieferung des Fahrzeugs gemeinsam mit Ihrem Handelspartner und Ihnen prüfen, ob wir bspw. das Fahrzeug auflasten oder Sonderausstattung herausnehmen. Die technisch zulässige Gesamtmasse des Fahrzeugs darf nicht überschritten werden. Ausführliche Hinweise & Erläuterungen zur Gewichtsthematik und zur Konfiguration des Fahrzeugs finden Sie im Abschnitt Rechtliche Hinweise.

Serienausstattungen

	460 EL	490 EST	510 LE	520 ELT	530 DR	530 FSK	540 QMK	550 ESK	560 FMK	730 FKR
Fahrgestell										
Bereifung auf Stahlfelge 185 R14 C 8 PR, bis einschl. 1600 kg	●	●	●	—	●	●	—	●	—	—
Chassis verzinkt, mit Auflaufbremssystem und Rückfahrautomatik	●	●	●	●	●	●	●	●	●	●
Einachser Premium Rad 195 R14 C LI106 (m. Stahlfelge 1700 kg und 1800 kg)	—	—	—	●	—	—	●	—	●	—
Tandemachser Premium Rad 195/70 R14 C LI104 (m. Stahlfelge 2200 kg bis 2800 kg)	—	—	—	—	—	—	—	—	—	●
Fahrgestell Ausstattung										
AAA selbstnachstellende Bremse	●	●	●	●	●	●	●	●	●	●
AKS Antischlingerkupplung	●	●	●	●	●	●	●	●	●	●
Hochwertige Markenreifen auf Tempo-100-Regelung ausgelegt	●	●	●	●	●	●	●	●	●	●
Leichtbau Stabilform-Kurbelstützen verzinkt	●	●	●	●	●	●	●	●	●	●
Octagon-Achsstoßdämpfer	●	●	●	●	●	●	●	●	●	●
Außen Ausstattungen										
Ausstellbare und isolierte Trapez-Doppelglas-Fenster (graphit grau) mit Verdunkelungs- und Mückenschutzrollo	●	●	●	●	●	●	●	●	●	●
Ausstellbares Toilettenraumfenster	—	●	—	—	—	●	●	—	●	●
Boden des Gasflaschenkastens verrottungssicher aus stabilem Aluminium-Riffelblech	●	●	●	●	●	●	●	●	●	●
Breite Wohnraumeingangstüre mit Fenster, einteilig	●	●	●	●	●	●	●	●	●	●
Buganbauteile im Gaskastenbereich mit LFI-Technik (Long Fiber Injection), stoßfest, stabil und reparaturfreundlich austauschbar	●	●	●	●	●	●	●	●	●	●
Fliegengittertüre	●	●	●	●	●	●	●	●	●	●
Gasflaschenkastenklappe platzsparend parallel nach oben schwenkbar	●	●	●	●	●	●	●	●	●	●
Hub-Kipp-Dach Midi Heki inkl. Baldachin beleuchtet	●	●	●	●	●	●	●	●	●	●
Küchenfenster, schiebbar (Änderung der Fensterform)	●	●	—	—	●	●	—	●	●	—
Mini-Heki Klarsicht-Dachhaube	●	●	●	●	●	●	●	●	●	●
Reserveradhalterung im Gasflaschenkasten	●	●	●	●	●	●	●	●	●	●
Seitenschürze mit integrierten Seiten-Markierungsleuchten	●	●	●	●	●	●	●	●	●	●
Stauraum für 2 Gasflaschen mit je 11 kg Füllgewicht	●	●	●	●	●	●	●	●	●	●
Vollisolierte Radkästen	●	●	●	●	●	●	●	●	●	●
Widerstandsfähiges GFK-Dach	●	●	●	●	●	●	●	●	●	●
Außen Design										
Außenblech in Hammerschlag weiß	●	●	●	●	●	●	●	●	●	●
Bug und Heck in Glattblech weiß	●	●	●	●	●	●	●	●	●	●
Stauraumklappen										
Stauraumklappe hinten rechts 997x419 mm	—	—	●	—	—	—	—	—	—	—
Stauraumklappe vorne rechts 648x348 mm	—	—	—	—	●	—	—	—	—	—
Stauraumklappe vorne rechts 997x419 mm	●	●	—	●	—	●	—	●	—	—
Innen Design										
Holzdekor Ashton	●	●	●	●	●	●	●	●	●	●
Wohnwelt Selma	●	●	●	●	●	●	●	●	●	●
Textile Ausstattung										
7-Zonen-Doppelbettmatratze aus klimaregulierendem Material	—	—	—	—	●	●	●	—	●	●
7-Zonen-Matratze links aus klimaregulierendem Material	●	●	●	●	—	—	—	●	—	—
7-Zonen-Matratze rechts aus klimaregulierendem Material	●	●	●	●	—	—	—	●	—	—
Zusatzpolster zum Bettenbau	●	●	●	●	●	●	●	●	●	●
Möbelvarianten										
AirPlus - perfekte Luftzirkulation im Innenraum und Hinterlüftung der Dachschränke und Anrichten	●	●	●	●	●	●	●	●	●	●
Einsäulen-Hubtisch, höhenverstellbar	—	—	—	●	●	—	●	—	●	●
Etagenbetten mit Rausfallschutz und Aufstiegsleiter	—	—	—	—	—	●	●	●	●	●
Sitzgruppe zur Liegefläche umbaubar	●	●	●	●	●	●	●	●	●	●
Speziallattenrost mit flexiblen Kautschukendlagern, aufstellbar zur optimalen Nutzung der Stauräume unter den Betten	●	●	●	●	●	●	●	●	●	●
Stockbett mit zwei Schlafplätzen, klappbar	—	—	—	—	—	●	●	●	●	—
Stockbett mit zwei Schlafplätzen, nicht klappbar	—	—	—	—	—	—	—	—	—	●

Serienausstattungen

	460 EL	490 EST	510 LE	520 ELT	530 DR	530 FSK	540 QMK	550 ESK	560 FMK	730 FKR
Küche										
Großer Kühlschrank mit 137 Liter Volumen und 15 Liter Frosterfach	●	●	●	●	●	●	●	●	●	●
Großzügige Schubladenauszüge mit Softeinzug für absolut leises Schließen	●	●	●	●	●	●	●	●	●	●
Hochwertiger 2-Flamm-Kocher mit elektrischer Zündung	●	●	●	●	●	●	●	●	●	●
Indirekt beleuchtete Küchenarbeitsfläche	●	●	●	●	●	●	●	●	●	●
Praktischer Apothekerauszug (grundrissabhängig)	●	●	●	●	●	●	●	●	●	●
Badezimmer										
Dachhaube mit Moskitonetz	●	●	●	●	●	●	●	●	●	●
Duschwanne	●	●	●	●	●	●	●	●	●	●
Integriertes Designwaschbecken aus Mineralwerkstoff	●	●	●	●	●	●	●	●	●	●
Heizung										
Gasheizung S 3004 mit Zündautomatik	●	—	●	—	—	—	—	—	—	—
Gasheizung S 5004 mit Zündautomatik	—	—	—	—	●	●	●	●	●	●
Warmluftanlage	●	●	●	●	●	●	●	●	●	●
Elektroinstallation										
12-V-Stromversorgung im gesamten Fahrzeug	●	●	●	●	●	●	●	●	●	●
Beleuchtete Küchenrückwand	●	●	●	●	●	●	●	●	●	●
CEE Außenanschluss für 230 V Bordelektrik	●	●	●	●	●	●	●	●	●	●
Indirekte Beleuchtung (Ebene Dach)	●	●	●	●	●	●	●	●	●	●
Indirekte Beleuchtung (Ebene Seite)	●	●	●	●	●	●	●	●	●	●
Kompakter Elektroblok mit 230 V Sicherungsautomat und 12 V Sicherung im Kleiderschrank inklusive leistungsstarkem Umformer 340 W	●	●	●	●	●	●	●	●	●	●
LED-Lichtschienensystem 12 V (an Kopfseite Bett und Sitzgruppe)	●	●	●	●	●	●	●	●	●	●
USB Steckdose für Spot-Schiene	●	●	●	●	●	●	●	●	●	●
Vorzelleuchte 12V	●	●	●	●	●	●	●	●	●	●
Wasserversorgung										
Elektrische Wasserversorgung	●	●	●	●	●	●	●	●	●	●
Frischwassertank 38 Liter	●	●	●	●	●	●	●	●	●	●
Mobiler 22 l Abwassertank	●	●	●	●	●	●	●	●	●	●
Warmwasserversorgung	●	—	●	—	●	●	●	●	●	●
Sonstiges										
Dethleffs Connect - System Information Unit: SIU-Steuereinheit inkl. Spannungs- und Nivellierungsanzeige über die Dethleffs-App	●	●	●	●	●	●	●	●	●	●

Pakete Nomad

Paket	Styling-Paket weiß (Einachser) (13254)	Styling-Paket weiß (Einachser) (13254)	Styling-Paket weiß (Einachser) (13254)
Außenblech in Glattblech weiß	1.599,-		
17" Alufelgen im Dethleffs-Design (Einachser)	949,-	949,-	949,-
Deichselabdeckung	249,-	249,-	249,-
Großflächige Abstützfüße, 4 St.	169,-	169,-	169,-
Vollgummi-Stützrad mit Stützlastanzeige	99,-	99,-	99,-
Rangiergriffe in Chrom-Ausführung	149,-	149,-	149,-
Heckleuchtenträger mit hohem Aufsatz und Dachreling	999,-	999,-	999,-
Bugfront mit hohem Aufsatz und Dachreling	999,-	999,-	999,-
Außenblech in Glattblech weiß		1.999,-	
Außenblech in Glattblech weiß			1.999,-
Summe Einzelbestandteile €	5.212,-	5.612,-	5.612,-
Paketpreis (inkl. MwSt.) €	2.699,-	2.699,-	2.699,-
Sie sparen €	2.513,-	2.913,-	2.913,-
Mehrgewicht (kg)*	45.7	48.3	51.1

Paket	Styling-Paket weiß (Tandemachser) (13256)	Styling-Paket weiß (Tandemachser 2,8 t) (13258)
17" Alufelgen im Dethleffs-Design (Tandemachser)	1.799,-	
Deichselabdeckung	249,-	249,-
Großflächige Abstützfüße, 4 St.	169,-	169,-
Vollgummi-Stützrad mit Stützlastanzeige	99,-	99,-
Rangiergriffe in Chrom-Ausführung	149,-	149,-
Heckleuchtenträger mit hohem Aufsatz und Dachreling	999,-	999,-
Bugfront mit hohem Aufsatz und Dachreling	999,-	999,-
Außenblech in Glattblech weiß	1.999,-	1.999,-
Bereifung auf Alufelge 195/70 R14 C LI104, 2200 kg bis 2800 kg		999,-
Summe Einzelbestandteile €	6.462,-	5.662,-
Paketpreis (inkl. MwSt.) €	3.299,-	2.199,-
Sie sparen €	3.163,-	3.463,-
Mehrgewicht (kg)*	43.4	47.4



Der werkseitige Einbau von Sonderausstattung erhöht die tatsächliche Masse des Fahrzeugs und verringert die Nutzlast. Das angegebene Mehrgewicht für Pakete und Sonderausstattung weist das Mehrgewicht gegenüber der Serienausstattung des jeweiligen Modells bzw. Grundrisses aus. Das Gesamtgewicht der ausgewählten Sonderausstattung darf die in den Modellübersichten angegebene herstellerseitig festgelegte Masse für Sonderausstattung nicht überschreiten. Hierbei handelt es sich um einen für

jeden Typ und Grundriss ermittelten kalkulatorischen Wert, mit dem Dethleffs festlegt, wieviel Gewicht für werkseitig eingebaute Sonderausstattung maximal zur Verfügung steht. Bei einer Auflastung erhöht sich die herstellerseitig festgelegte Masse für Sonderausstattung. Ausführliche Hinweise und Erläuterungen zur Gewichtsthematik finden Sie im Abschnitt Rechtliche Hinweise.

Paket	Styling-Paket silber (Einachser) (13255)	Styling-Paket silber (Einachser) (13255)	Styling-Paket silber (Einachser) (13255)
Außenblech in Glattblech titansilber-metallic	1.999,-		
17" Alufelgen im Dethleffs-Design (Einachser)	949,-	949,-	949,-
Deichselabdeckung	249,-	249,-	249,-
Großflächige Abstützfüße, 4 St.	169,-	169,-	169,-
Vollgummi-Stützrad mit Stützlastanzeige	99,-	99,-	99,-
Rangiergriffe in Chrom-Ausführung	149,-	149,-	149,-
Heckleuchtenträger mit hohem Aufsatz und Dachreling	999,-	999,-	999,-
Bugfront mit hohem Aufsatz und Dachreling	999,-	999,-	999,-
Außenblech in Glattblech titansilber-metallic		2.499,-	
Außenblech in Glattblech titansilber-metallic			2.499,-
Summe Einzelbestandteile €	5.612,-	6.112,-	6.112,-
Paketpreis (inkl. MwSt.) €	3.299,-	3.299,-	3.299,-
Sie sparen €	2.313,-	2.813,-	2.813,-
Mehrgewicht (kg)*	45.7	48.3	51.1

Paket	Styling-Paket silber (Tandemachser) (13257)	Styling-Paket silber (Tandemachser 2,8 t) (13259)
17" Alufelgen im Dethleffs-Design (Tandemachser)	1.799,-	
Deichselabdeckung	249,-	249,-
Großflächige Abstützfüße, 4 St.	169,-	169,-
Vollgummi-Stützrad mit Stützlastanzeige	99,-	99,-
Rangiergriffe in Chrom-Ausführung	149,-	149,-
Heckleuchtenträger mit hohem Aufsatz und Dachreling	999,-	999,-
Bugfront mit hohem Aufsatz und Dachreling	999,-	999,-
Außenblech in Glattblech titansilber-metallic	2.499,-	2.499,-
Bereifung auf Alufelge 195/70 R14 C LI104, 2200 kg bis 2800 kg		999,-
Summe Einzelbestandteile €	6.962,-	6.162,-
Paketpreis (inkl. MwSt.) €	3.999,-	2.399,-
Sie sparen €	2.963,-	3.763,-
Mehrgewicht (kg)*	43.4	47.4



Der werkseitige Einbau von Sonderausstattung erhöht die tatsächliche Masse des Fahrzeugs und verringert die Nutzlast. Das angegebene Mehrgewicht für Pakete und Sonderausstattung weist das Mehrgewicht gegenüber der Serienausstattung des jeweiligen Modells bzw. Grundrisses aus. Das Gesamtgewicht der ausgewählten Sonderausstattung darf die in den Modellübersichten angegebene herstellereitig festgelegte Masse für Sonderausstattung nicht überschreiten. Hierbei handelt es sich um einen für

jeden Typ und Grundriss ermittelten kalkulatorischen Wert, mit dem Dethleffs festlegt, wieviel Gewicht für werkseitig eingebaute Sonderausstattung maximal zur Verfügung steht. Bei einer Auflastung erhöht sich die herstellereitig festgelegte Masse für Sonderausstattung. Ausführliche Hinweise und Erläuterungen zur Gewichtsthematik finden Sie im Abschnitt Rechtliche Hinweise.

Paket	Winterkomfort-Paket bei Combi-Heizung (10481)
Elektrische Fußbodenerwärmung	899,-
XPS-Isolierung Bug, Heck und Seiten (abhängig von Fahrzeuggröße)	1.099,-
Isoliertes Dükerrohr	79,-
Summe Einzelbestandteile €	2.077,-
Paketpreis (inkl. MwSt.) €	1.149,-
Sie sparen €	928,-
Mehrgewicht (kg)*	30.1

Paket	Winterkomfort-Paket Combi 6 (9536)	Winterkomfort-Paket Combi 6 (9536)	Winterkomfort-Paket Combi 6 (9536)
Elektrische Fußbodenerwärmung	899,-	899,-	899,-
Abwasserleitungen isoliert und beheizt	1.699,-	1.699,-	1.699,-
Isoliertes Dükerrohr	79,-	79,-	79,-
XPS-Isolierung Bug, Heck und Seiten (abhängig von Fahrzeuggröße)	1.099,-		
Warmluftheizung Combi 6 G/E inkl. Digitalbedienteil	1.099,-	1.099,-	1.099,-
XPS-Isolierung Bug, Heck und Seiten (abhängig von Fahrzeuggröße)		1.099,-	
XPS-Isolierung Bug, Heck und Seiten (abhängig von Fahrzeuggröße)			1.099,-
Summe Einzelbestandteile €	4.875,-	4.875,-	4.875,-
Paketpreis (inkl. MwSt.) €	3.799,-	3.799,-	3.799,-
Sie sparen €	1.076,-	1.076,-	1.076,-
Mehrgewicht (kg)*	50.1	52.8	55

Paket	Winterkomfort-Paket SNOW (5459)	Winterkomfort-Paket SNOW (5459)	Winterkomfort-Paket SNOW (5459)
Warmwasserheizung	2.849,-	2.849,-	2.849,-
Elektrische Fußbodenerwärmung	899,-	899,-	899,-
Abwasserleitungen isoliert und beheizt	1.699,-	1.699,-	1.699,-
XPS-Isolierung Bug, Heck und Seiten (abhängig von Fahrzeuggröße)	1.099,-		
XPS-Isolierung Bug, Heck und Seiten (abhängig von Fahrzeuggröße)		1.099,-	
XPS-Isolierung Bug, Heck und Seiten (abhängig von Fahrzeuggröße)			1.099,-
Summe Einzelbestandteile €	6.546,-	6.546,-	6.546,-
Paketpreis (inkl. MwSt.) €	4.999,-	4.999,-	4.999,-
Sie sparen €	1.547,-	1.547,-	1.547,-
Mehrgewicht (kg)*	74.1	76.8	79



Der werkseitige Einbau von Sonderausstattung erhöht die tatsächliche Masse des Fahrzeugs und verringert die Nutzlast. Das angegebene Mehrgewicht für Pakete und Sonderausstattung weist das Mehrgewicht gegenüber der Serienausstattung des jeweiligen Modells bzw. Grundrisses aus. Das Gesamtgewicht der ausgewählten Sonderausstattung darf die in den Modellübersichten angegebene herstellerseitig festgelegte Masse für Sonderausstattung nicht überschreiten. Hierbei handelt es sich um einen für

jeden Typ und Grundriss ermittelten kalkulatorischen Wert, mit dem Dethleffs festlegt, wieviel Gewicht für werkseitig eingebaute Sonderausstattung maximal zur Verfügung steht. Bei einer Auflastung erhöht sich die herstellerseitig festgelegte Masse für Sonderausstattung. Ausführliche Hinweise und Erläuterungen zur Gewichtsthematik finden Sie im Abschnitt Rechtliche Hinweise.

Paket	Winterkomfort-Paket SNOW PLUS (5551)	Winterkomfort-Paket SNOW PLUS (5551)	Winterkomfort-Paket SNOW PLUS (5551)
Warmwasserheizung	2.849,-	2.849,-	2.849,-
Warmwasser-Fußbodenerwärmung (nur i. Verb. mit SA 205)	1.999,-	1.999,-	1.999,-
Abwasserleitungen isoliert und beheizt	1.699,-	1.699,-	1.699,-
XPS-Isolierung Bug, Heck und Seiten (abhängig von Fahrzeuggröße)	1.099,-		
XPS-Isolierung Bug, Heck und Seiten (abhängig von Fahrzeuggröße)		1.099,-	
XPS-Isolierung Bug, Heck und Seiten (abhängig von Fahrzeuggröße)			1.099,-
Summe Einzelbestandteile €	7.646,-	7.646,-	7.646,-
Paketpreis (inkl. MwSt.) €	5.999,-	5.999,-	5.999,-
Sie sparen €	1.647,-	1.647,-	1.647,-
Mehrgewicht (kg)*	75.1	77.8	80

Paket	Mover-Autark-Paket (Einachser) (5560)	Mover-Autark-Paket (Tandemachser, 4er Antrieb) (5561)
Rangierhilfe Mover für Einachser	3.799,-	
Elektrik-Autark Ausstattung	1.199,-	1.199,-
Rangierhilfe Mover für Tandemachser		5.999,-
Summe Einzelbestandteile €	4.998,-	7.198,-
Paketpreis (inkl. MwSt.) €	4.199,-	6.299,-
Sie sparen €	799,-	899,-
Mehrgewicht (kg)*	70	98

Paket	Wasser- und Elektrik- Autark-Paket Combi 4 (11031)	Wasser- und Elektrik- Autark-Paket Combi 6 (11032)	Wasser- und Elektrik- Autark-Paket bei Combi- oder Warmwasser-Heizung (9943)
Warmflurheizung Combi 4 G/E inkl. Digitalbedienteil	1.299,-		
Elektrik-Autark Ausstattung	1.199,-	1.199,-	1.199,-
Frischwassertank 70 Liter	199,-	199,-	199,-
Warmflurheizung Combi 6 G/E inkl. Digitalbedienteil		1.099,-	
Summe Einzelbestandteile €	2.697,-	2.497,-	1.398,-
Paketpreis (inkl. MwSt.) €	2.299,-	1.999,-	1.099,-
Sie sparen €	398,-	498,-	299,-
Mehrgewicht (kg)*	55.5	55.5	40.5



Der werkseitige Einbau von Sonderausstattung erhöht die tatsächliche Masse des Fahrzeugs und verringert die Nutzlast. Das angegebene Mehrgewicht für Pakete und Sonderausstattung weist das Mehrgewicht gegenüber der Serienausstattung des jeweiligen Modells bzw. Grundrisses aus. Das Gesamtgewicht der ausgewählten Sonderausstattung darf die in den Modellübersichten angegebene herstellereitig festgelegte Masse für Sonderausstattung nicht überschreiten. Hierbei handelt es sich um einen für

jeden Typ und Grundriss ermittelten kalkulatorischen Wert, mit dem Dethleffs festlegt, wieviel Gewicht für werkseitig eingebaute Sonderausstattung maximal zur Verfügung steht. Bei einer Auflastung erhöht sich die herstellereitig festgelegte Masse für Sonderausstattung. Ausführliche Hinweise und Erläuterungen zur Gewichtsthematik finden Sie im Abschnitt Rechtliche Hinweise.

Sicherheitspaket (8950)	Preis €
ATC Trailer Control	949,-
Sicherh.-Gasdruckregl. DuoControl mit Crash Sensor und Gasreglerbeheizung EisEx	549,-
Rauchmelder	59,-
Summe Einzelbestandteile	1.557,-
Paketpreis (inkl. MwSt.)	999,-
Sie sparen	558,-
Mehrgewicht (kg)*	7

Dusch-Paket (6105)	Preis €
Duschausstattung inkl. Duscharmatur und -vorhang	299,-
City-Wasseranschluss	299,-
Summe Einzelbestandteile	598,-
Paketpreis (inkl. MwSt.)	499,-
Sie sparen	99,-
Mehrgewicht (kg)*	7

△ Zum Zeitpunkt der Veröffentlichung nicht bekannt



Der werkseitige Einbau von Sonderausstattung erhöht die tatsächliche Masse des Fahrzeugs und verringert die Nutzlast. Das angegebene Mehrgewicht für Pakete und Sonderausstattung weist das Mehrgewicht gegenüber der Serienausstattung des jeweiligen Modells bzw. Grundrisses aus. Das Gesamtgewicht der ausgewählten Sonderausstattung darf die in den Modellübersichten angegebene herstellereitig festgelegte Masse für Sonderausstattung nicht überschreiten. Hierbei handelt es sich um einen für

jeden Typ und Grundriss ermittelten kalkulatorischen Wert, mit dem Dethleffs festlegt, wieviel Gewicht für werkseitig eingebaute Sonderausstattung maximal zur Verfügung steht. Bei einer Auflastung erhöht sich die herstellereitig festgelegte Masse für Sonderausstattung. Ausführliche Hinweise und Erläuterungen zur Gewichtsthematik finden Sie im Abschnitt Rechtliche Hinweise.

Sonderausstattung*

	in Paket enthalten	Preis € (inkl. MwSt.)	Mehrgewicht (kg) ²	Code	460 EL	490 EST	510 LE	520 ELT	530 DR	530 FSK	540 QMIK	550 ESK	560 FMK	730 FKR
Fahrgestell														
17" Alufelgen im Dethleffs-Design (Einachser)	STP	949,-	10	11608	○	○	○	○	○	○	○	○	○	—
17" Alufelgen im Dethleffs-Design (Tandemachser)	STP	1.799,-	0	11609	—	—	—	—	—	—	—	—	—	○
Bereifung auf Alufelge 185 R14 C LI102, bis einschl. 1600 kg	—	549,-	0	836	○	○	○	—	○	○	—	○	—	—
Bereifung auf Alufelge 195 R14 C LI106, 1700 kg und 1800 kg	—	579,-	2	838	○	○	○	○	○	○	○	○	○	—
Bereifung auf Alufelge 195/70 R14 C LI104, 2200 kg bis 2800 kg	STP	999,-	4	859	—	—	—	—	—	—	—	—	—	○
Auflastung														
Auflastung 1.600 kg	—	249,-	22.8	322	○	—	—	—	—	—	—	—	—	—
Auflastung 1.600 kg	—	249,-	23.6	322	—	○	—	—	—	—	—	—	—	—
Auflastung 1.700 kg (inkl. Stahlrad 195 R14 C LI106)	—	699,-	23.1	278	○	—	—	—	—	—	—	—	—	—
Auflastung 1.700 kg (inkl. Stahlrad 195 R14 C LI106)	—	699,-	0.3	278	—	—	○	—	○	○	—	○	—	—
Auflastung 1.700 kg (inkl. Stahlrad 195 R14 C LI106)	—	699,-	20.1	278	—	○	—	—	—	—	—	—	—	—
Auflastung 1.800 kg (inkl. Stahlrad 195 R14 C LI106)	—	699,-	31.6	279	—	○	—	○	—	—	—	—	—	—
Auflastung 1.800 kg (inkl. Stahlrad 195 R14 C LI106)	—	699,-	6.6	279	—	—	—	—	—	—	—	—	○	—
Auflastung 1.800 kg (inkl. Stahlrad 195 R14 C LI106)	—	699,-	8	279	—	—	○	—	—	—	—	—	—	—
Auflastung 1.800 kg (inkl. Stahlrad 195 R14 C LI106)	—	699,-	6.8	279	—	—	—	—	○	○	—	○	—	—
Auflastung 1.800 kg (inkl. Stahlrad 195 R14 C LI106)	—	699,-	5.9	279	—	—	—	—	—	—	○	—	—	—
Auflastung 1.900 kg (inkl. Alurad 225/70 R15 C LI112)	—	1.099,-	23.8	394	—	—	—	—	—	—	○	—	—	—
Auflastung 1.900 kg (inkl. Alurad 225/70 R15 C LI112)	—	1.099,-	27	394	—	—	—	○	—	—	—	—	—	—
Auflastung 1.900 kg (inkl. Alurad 225/70 R15 C LI112)	—	1.099,-	18.7	394	—	—	—	—	—	—	—	—	○	—
Auflastung 1.900 kg (inkl. Alurad 225/70 R15 C LI112)	—	1.099,-	19.2	394	—	—	—	—	○	○	—	○	—	—
Auflastung 2.000 kg (inkl. Alurad 225/70 R15 C LI112)	—	1.199,-	27	138	—	—	—	○	—	—	—	—	—	—
Auflastung 2.000 kg (inkl. Alurad 225/70 R15 C LI112)	—	1.199,-	23.8	138	—	—	—	—	—	—	○	—	—	—
Auflastung 2.000 kg (inkl. Alurad 225/70 R15 C LI112)	—	1.199,-	19.2	138	—	—	—	—	○	○	—	○	—	—
Auflastung 2.000 kg (inkl. Alurad 225/70 R15 C LI112)	—	1.199,-	18.7	138	—	—	—	—	—	—	—	—	○	—
Auflastung 2.500 kg (inkl. Stahlrad 195/70 R14 C LI104)	—	1.199,-	0	496	—	—	—	—	—	—	—	—	—	○
Auflastung 2.800 kg (inkl. Stahlrad 195/70 R14 C LI104)	—	1.199,-	24.8	7713	—	—	—	—	—	—	—	—	—	○
Fahrgestell Ausstattung														
ATC Trailer Control	SHP	949,-	4	748	○	○	○	○	○	○	○	○	○	○
Deichselabdeckung	STP	249,-	2	434	○	○	○	○	○	○	○	○	○	○
Großflächige Abstützfüße, 4 St.	STP	169,-	1	6348	○	○	○	○	○	○	○	○	○	○
Pannenset	—	149,-	1	620	○	○	○	○	○	○	○	○	○	○
Radzierblenden für 14" Bereifung	—	149,-	2	276	○	○	○	○	○	○	○	○	○	○
Rangierhilfe Mover für Einachser ⁸⁾	M-P	3.799,-	32	946	○	○	○	○	○	○	○	○	○	—
Rangierhilfe Mover für Tandemachser ⁸⁾	M-P	5.999,-	60	984	—	—	—	—	—	—	—	—	—	○
Reserverad auf Alufelge 185 R14 C LI 102, bis einschl. 1600 kg	—	389,-	17	837	○	○	○	—	○	—	—	—	—	—
Reserverad auf Alufelge 195 R14 C 8PR-LI 106, 1700 kg u. 1800 kg	—	399,-	19	839	○	○	○	○	○	—	—	—	○	—
Reserverad auf Alufelge 195/70 R14 C-LI 102, 2200 kg bis 2800 kg	—	399,-	19	861	—	—	—	—	—	—	—	—	—	○
Reserverad auf Alufelge 225/70 R15 C LI 112, 1900 kg und 2000 kg	—	449,-	23.5	1092	—	—	—	○	—	—	—	—	○	—



Der werkseitige Einbau von Sonderausstattung erhöht die tatsächliche Masse des Fahrzeugs und verringert die Nutzlast. Das angegebene Mehrgewicht für Pakete und Sonderausstattung weist das Mehrgewicht gegenüber der Serienausstattung des jeweiligen Modells bzw. Grundrisses aus. Das Gesamtgewicht der ausgewählten Sonderausstattung darf die in den Modellübersichten angegebene herstellereitig festgelegte Masse für Sonderausstattung nicht überschreiten. Hierbei handelt es sich um einen für

jeden Typ und Grundriss ermittelten kalkulatorischen Wert, mit dem Dethleffs festlegt, wieviel Gewicht für werkseitig eingebaute Sonderausstattung maximal zur Verfügung steht. Bei einer Auflastung erhöht sich die herstellereitig festgelegte Masse für Sonderausstattung. Ausführliche Hinweise und Erläuterungen zur Gewichtsthematik finden Sie im Abschnitt Rechtliche Hinweise.

Sonderausstattung*

	in Paket enthalten	Preis € (inkl. MwSt.)	Mehrgewicht (kg) ²	Code	460 EL	490 EST	510 LE	520 ELT	530 DR	530 FSK	540 QMIK	550 ESK	560 FMK	730 FRK
Reserverad auf Stahlfelge 185 R14 C 8 PR, bis einschl. 1600 kg	—	259,-	18	831	○	○	○	—	○	—	—	—	—	—
Reserverad auf Stahlfelge 195 R14 C LI 106, 1700 kg und 1800 kg	—	289,-	19.5	833	○	○	○	○	○	—	—	—	○	—
Reserverad auf Stahlfelge 195/70 R14 C-LI 104, 2200 kg bis 2800 kg	—	299,-	20	860	—	—	—	—	—	—	—	—	—	○
Vollgummi-Stützrad mit Stützlastanzeige	STP	99,-	2	10063	○	○	○	○	○	○	○	○	○	○
Außen Ausstattungen														
Bugfenster	—	529,-	4	982	○	○	●	○	○	—	○	○	—	—
Bugfenster (Bett) wenn Waschraum im Bug	—	499,-	5	855	—	—	—	—	—	○	—	—	○	○
Dach-Kassettenmarkise manuell 3,75 m	—	1.499,-	25.5	13831	○	—	—	—	—	—	—	—	—	—
Dach-Kassettenmarkise manuell 4 m	—	1.699,-	27.5	13832	—	○	○	○	—	—	—	—	—	—
Dach-Kassettenmarkise manuell 4,5 m	—	1.699,-	30	13833	—	—	—	—	○	○	○	○	○	—
Dach-Kassettenmarkise manuell 6 m	—	2.399,-	54.6	13835	—	—	—	—	—	—	—	—	—	○
Heckfenster	—	599,-	4	1108	●	—	○	—	●	—	—	—	—	●
Rahmenfenster (nicht möglich für Bug- und Heckfenster) ⁹⁾	—	1.099,-	3	7561	○	○	○	○	○	○	○	○	○	○
XPS-Isolierung Bug, Heck und Seiten (abhängig von Fahrzeuggröße)	—	899,-	17.6	179	○	—	—	—	—	—	—	—	—	—
XPS-Isolierung Bug, Heck und Seiten (abhängig von Fahrzeuggröße)	WI-KO	1.099,-	20.1	179	—	○	○	○	○	○	○	—	—	—
XPS-Isolierung Bug, Heck und Seiten (abhängig von Fahrzeuggröße)	WI-KO	1.099,-	22.8	179	—	—	—	—	—	—	—	○	○	—
XPS-Isolierung Bug, Heck und Seiten (abhängig von Fahrzeuggröße)	WI-KO	1.099,-	25	179	—	—	—	—	—	—	—	—	—	○
Außen Design														
Außenblech in Glattblech titansilber-metallic	STP	1.999,-	18.7	659	○	—	—	—	—	—	—	—	—	—
Außenblech in Glattblech titansilber-metallic	STP	2.499,-	21.3	659	—	○	○	○	○	○	○	—	—	—
Außenblech in Glattblech titansilber-metallic	STP	2.499,-	24.1	659	—	—	—	—	—	—	—	○	○	—
Außenblech in Glattblech titansilber-metallic	STP	2.499,-	26.4	659	—	—	—	—	—	—	—	—	—	○
Außenblech in Glattblech weiß	STP	1.599,-	18.7	443	○	—	—	—	—	—	—	—	—	—
Außenblech in Glattblech weiß	STP	1.999,-	21.3	443	—	○	○	○	○	○	○	—	—	—
Außenblech in Glattblech weiß	STP	1.999,-	24.1	443	—	—	—	—	—	—	—	○	○	—
Außenblech in Glattblech weiß	STP	1.999,-	26.4	443	—	—	—	—	—	—	—	—	—	○
Bugfront mit hohem Aufsatz und Dachreling	STP	999,-	1	627	○	○	○	○	○	○	○	○	○	○
Heckleuchenträger mit hohem Aufsatz und Dachreling	STP	999,-	11	624	○	○	○	○	○	○	○	○	○	○
Stauraumklappen														
Stauraumklappe 1550x1050 mit Fenster	—	899,-	8	9486	—	—	—	—	—	—	○	—	—	—
Stauraumklappe hinten links 1069x299 mm	—	349,-	2	1085	—	—	—	—	—	—	—	—	—	○
Stauraumklappe hinten links 749x297 mm	—	299,-	2	1077	○	—	—	—	—	—	—	—	—	—
Stauraumklappe hinten rechts 1069x299 mm	—	349,-	2	1086	—	—	—	—	○	—	—	—	—	○
Stauraumklappe vorne links 1069x299 mm	—	349,-	2	1083	—	—	○	—	—	—	—	—	—	—
Stauraumklappe vorne links 648x348 mm	—	299,-	2	1071	—	—	—	○	○	—	—	○	—	—
Stauraumklappe vorne links 997x419 mm	—	349,-	2.2	1079	—	—	—	○	—	—	●	○	●	●
Stauraumklappe vorne rechts 1069x299 mm	—	349,-	2	1084	—	—	○	—	—	—	—	—	—	—
Innen Design														



Der werkseitige Einbau von Sonderausstattung erhöht die tatsächliche Masse des Fahrzeugs und verringert die Nutzlast. Das angegebene Mehrgewicht für Pakete und Sonderausstattung weist das Mehrgewicht gegenüber der Serienausstattung des jeweiligen Modells bzw. Grundrisses aus. Das Gesamtgewicht der ausgewählten Sonderausstattung darf die in den Modellübersichten angegebene herstellereitig festgelegte Masse für Sonderausstattung nicht überschreiten. Hierbei handelt es sich um einen für

jeden Typ und Grundriss ermittelten kalkulatorischen Wert, mit dem Dethleffs festlegt, wieviel Gewicht für werkseitig eingebaute Sonderausstattung maximal zur Verfügung steht. Bei einer Auflastung erhöht sich die herstellereitig festgelegte Masse für Sonderausstattung. Ausführliche Hinweise und Erläuterungen zur Gewichtsthematik finden Sie im Abschnitt Rechtliche Hinweise.

Sonderausstattung^{*}

	in Paket enthalten	Preis € (inkl. MwSt.)	Mehrgewicht (kg) [*]	Code	460 EL	490 EST	510 LE	520 ELT	530 DR	530 FSK	540 QMIK	550 ESK	560 FMK	730 FKR
Wohnwelt Lona	—		0	13795	○	○	○	○	○	○	○	○	○	○
Wohnwelt Olea	—		0	13794	○	○	○	○	○	○	○	○	○	○
Textile Ausstattung														
7-Zonen-Doppelbettmatratze aus klimaregulier. Material mit Watergel-Auflage	—	449,-	4	8214	—	—	—	—	○	○	○	—	○	○
7-Zonen-Matratze links aus klimaregulierendem Material mit Watergel-Auflage	—	249,-	2	8215	○	○	○	○	—	—	—	○	—	—
7-Zonen-Matratze rechts aus klimaregulierendem Material mit Watergel-Auflage	—	249,-	5	8216	○	○	○	○	—	—	—	○	—	—
Teppich gekettelt	—	549,-	8.5	513	○	○	○	○	○	○	○	○	○	○
Möbelvarianten														
Bettumbau Einzelbetten zu Doppelbett	—	349,-	5	685	○	○	○	○	—	—	—	○	—	—
Lattenrost mit aufstellbarem Kopfteil	—	139,-	1	871	○	○	○	○	—	—	—	○	—	—
Stockbett mit 3 Schlafplätzen, nicht klappbar	—	429,-	20	200	—	—	—	—	—	○	○	○	○	—
Innenausstattung														
Feuerlöscher 2 kg	—	169,-	3.5	843	○	○	○	○	○	○	○	○	○	○
Multifunktionsschale 2 Stück	—	169,-	1	15003	○	○	○	○	○	○	○	○	○	○
Rauchmelder	SHP	59,-	0.5	8949	○	○	○	○	○	○	○	○	○	○
Küche														
Backofen	—	799,-	17	572	○	○	○	○	○	○	○	○	○	○
Badezimmer														
Toilettenraum in alternativer Ausführung	—	399,-	4	604	—	—	—	—	—	○	○	—	○	○
Multimedia														
Flachbildschirm 22" inkl. DVD und Receiver	—	999,-	3.5	1103	○	○	○	○	○	○	○	○	○	○
Multifunktions-Außenanschluss 12V, 220V, TV und SAT	—	269,-	1	611	○	○	○	○	○	○	○	○	○	○
Vorbereitung für Flachbildschirm (Antennenkabel und TV-Halter)	—	299,-	2	678	○	○	○	○	○	○	○	○	○	○
Heizung														
Elektrische Fußbodenerwärmung	WI-KO	899,-	9	387	○	○	○	○	○	○	○	○	○	○
Gebälse 12 V mit Drehzahlautomatik S 5004	—	199,-	2	178	—	—	—	—	○	○	○	○	○	○
Gebälse 12V für S 3004	—	249,-	2	177	○	—	○	—	—	—	—	—	—	—
Isoliertes Dükerrohr ¹²⁾	WI-KO	79,-	1	9535	○	○	○	○	○	○	○	○	○	○
Wärmeluftheizung Combi 4 G/E inkl. Digitalbedienteil	WEA-P	1.299,-	15	10480	○	●	○	—	—	—	—	—	—	—
Wärmeluftheizung Combi 6 G/E inkl. Digitalbedienteil	WEA-P, WI-KO	1.099,-	15	9427	—	—	—	●	○	○	○	○	○	○
Warmwasser-Fußbodenerwärmung (nur i. Verb. mit SA 205) ¹⁰⁾	WI-KO	1.999,-	10	674	—	—	—	○	○	○	○	○	○	○
Warmwasserheizung	WI-KO	2.849,-	40	205	—	—	—	○	○	○	○	○	○	○
Zusatzheizung Ultra Heat für S 3004, Elektro 220V	—	599,-	2	364	○	—	○	—	—	—	—	—	—	—
Zusatzheizung Ultra Heat für S 5004, Elektro 220V	—	599,-	2	422	—	—	—	—	○	○	○	○	○	○
Klima														
Dach-Klimaanlage	—	2.799,-	35	8145	○	○	○	○	○	○	○	○	○	○
Einbau Klimaanlage vorbereitet	—	199,-	0	172	○	○	○	○	○	○	○	○	○	○



Der werkseitige Einbau von Sonderausstattung erhöht die tatsächliche Masse des Fahrzeugs und verringert die Nutzlast. Das angegebene Mehrgewicht für Pakete und Sonderausstattung weist das Mehrgewicht gegenüber der Serienausstattung des jeweiligen Modells bzw. Grundrisses aus. Das Gesamtgewicht der ausgewählten Sonderausstattung darf die in den Modellübersichten angegebene herstellereitig festgelegte Masse für Sonderausstattung nicht überschreiten. Hierbei handelt es sich um einen für

jeden Typ und Grundriss ermittelten kalkulatorischen Wert, mit dem Dethleffs festlegt, wieviel Gewicht für werkseitig eingebaute Sonderausstattung maximal zur Verfügung steht. Bei einer Auflastung erhöht sich die herstellereitig festgelegte Masse für Sonderausstattung. Ausführliche Hinweise und Erläuterungen zur Gewichtsthematik finden Sie im Abschnitt Rechtliche Hinweise.

Sonderausstattung[❖]

	in Paket enthalten	Preis € (inkl. MwSt.)	Mehrgewicht (kg) [❖]	Code	460 EL	490 EST	510 LE	520 ELT	530 DR	530 FSK	540 QMIK	550 ESK	560 FMK	730 FRK
Elektroinstallation														
Elektrik-Autark Ausstattung	WEA-P, M-P	1.199,-	38	492	○	○	○	○	○	○	○	○	○	○
Wasserversorgung														
Abwasserleitungen isoliert und beheizt	WI-KO	1.699,-	5	520	—	—	—	○	○	○	○	○	○	○
Außendusche	—	249,-	2	396	○	○	○	○	○	○	○	○	○	○
City-Wasseranschluss	DUP	299,-	2	414	○	○	○	○	○	○	○	○	○	○
Duschausstattung inkl. Duscharmatur und -vorhang	DUP	299,-	5	1097	○	○	○	○	○	○	○	○	○	○
Frischwassertank 70 Liter	WEA-P	199,-	2.5	592	○	○	○	○	○	○	○	○	○	○
Gasversorgung														
Gasaußensteckdose	—	149,-	1	187	○	○	○	○	○	○	○	○	○	○
Sicherh.-Gasdruckregl. DuoControl mit Crash Sensor und Gasreglerbeheizung EisEx	SHP	549,-	2.5	784	○	○	○	○	○	○	○	○	○	○
Pakete														
Dusch-Paket	—	499,-	7	6105	○	○	○	○	○	○	○	○	○	○
Mover-Autark-Paket (Einachser)	—	4.199,-	70	5560	○	○	○	○	○	○	○	○	○	—
Mover-Autark-Paket (Tandemachser, 4er Antrieb)	—	6.299,-	98	5561	—	—	—	—	—	—	—	—	—	○
Sicherheitspaket	—	999,-	7	8950	○	○	○	○	○	○	○	○	○	○
Styling-Paket silber (Einachser)	—	3.299,-	51.1	13255	—	—	—	—	—	—	—	○	○	—
Styling-Paket silber (Einachser)	—	3.299,-	48.3	13255	—	○	○	○	○	○	○	—	—	—
Styling-Paket silber (Einachser)	—	3.299,-	45.7	13255	○	—	—	—	—	—	—	—	—	—
Styling-Paket silber (Tandemachser 2,8 t)	—	2.399,-	47.4	13259	—	—	—	—	—	—	—	—	—	○
Styling-Paket silber (Tandemachser)	—	3.999,-	43.4	13257	—	—	—	—	—	—	—	—	—	○
Styling-Paket weiß (Einachser)	—	2.699,-	45.7	13254	○	—	—	—	—	—	—	—	—	—
Styling-Paket weiß (Einachser)	—	2.699,-	48.3	13254	—	○	○	○	○	○	○	—	—	—
Styling-Paket weiß (Einachser)	—	2.699,-	51.1	13254	—	—	—	—	—	—	—	○	○	—
Styling-Paket weiß (Tandemachser 2,8 t)	—	2.199,-	47.4	13258	—	—	—	—	—	—	—	—	—	○
Styling-Paket weiß (Tandemachser)	—	3.299,-	43.4	13256	—	—	—	—	—	—	—	—	—	○
Wasser- und Elektrik-Autark-Paket Combi 4	—	2.299,-	55.5	11031	○	—	○	—	—	—	—	—	—	—
Wasser- und Elektrik-Autark-Paket Combi 6	—	1.999,-	55.5	11032	—	—	—	—	○	○	○	○	○	○
Wasser- und Elektrik-Autark-Paket bei Combi- oder Warmwasser-Heizung	—	1.099,-	40.5	9943	○	○	○	○	○	○	○	○	○	○
Winterkomfort-Paket Combi 6	—	3.799,-	52.8	9536	—	—	—	—	—	—	—	○	○	—
Winterkomfort-Paket Combi 6	—	3.799,-	55	9536	—	—	—	—	—	—	—	—	—	○
Winterkomfort-Paket Combi 6	—	3.799,-	50.1	9536	—	—	—	—	○	○	○	—	—	—
Winterkomfort-Paket SNOW	—	4.999,-	76.8	5459	—	—	—	—	—	—	—	○	○	—
Winterkomfort-Paket SNOW	—	4.999,-	74.1	5459	—	—	—	○	○	○	○	—	—	—
Winterkomfort-Paket SNOW	—	4.999,-	79	5459	—	—	—	—	—	—	—	—	—	○
Winterkomfort-Paket SNOW PLUS	—	5.999,-	80	5551	—	—	—	—	—	—	—	—	—	○
Winterkomfort-Paket SNOW PLUS	—	5.999,-	77.8	5551	—	—	—	—	—	—	—	○	○	—
Winterkomfort-Paket SNOW PLUS	—	5.999,-	75.1	5551	—	—	—	○	○	○	○	—	—	—
Winterkomfort-Paket bei Combi-Heizung	—	1.149,-	30.1	10481	—	—	—	○	—	—	—	—	—	—
Sonstiges														
Zulassungsdokumente	—	189,-	0	15151	◆	◆	◆	◆	◆	◆	◆	◆	◆	◆

○ Sonderausstattung — Nicht möglich ● Serienausstattung ◆ Verpflichtend △ Zum Zeitpunkt der Veröffentlichung nicht bekannt

STP Styling-Paket SHP Sicherheitspaket M-P Mover-Autark-Paket WI-KO Winterkomfort-Paket WEA-P Wasser- und Elektrik-Autark-Paket DUP Duschpaket



Der werkseitige Einbau von Sonderausstattung erhöht die tatsächliche Masse des Fahrzeugs und verringert die Nutzlast. Das angegebene Mehrgewicht für Pakete und Sonderausstattung weist das Mehrgewicht gegenüber der Serienausstattung des jeweiligen Modells bzw. Grundrisses aus. Das Gesamtgewicht der ausgewählten Sonderausstattung darf die in den Modellübersichten angegebene herstellereitig festgelegte Masse für Sonderausstattung nicht überschreiten. Hierbei handelt es sich um einen für

jeden Typ und Grundriss ermittelten kalkulatorischen Wert, mit dem Dethleffs festlegt, wieviel Gewicht für werkseitig eingebaute Sonderausstattung maximal zur Verfügung steht. Bei einer Auflastung erhöht sich die herstellereitig festgelegte Masse für Sonderausstattung. Ausführliche Hinweise und Erläuterungen zur Gewichtsthematik finden Sie im Abschnitt Rechtliche Hinweise.

Beduin Scandinavia

Design, Komfort und Freiraum

Obwohl schon seit 1956 erfolgreich, ist der Beduin erst über viele kleine Entwicklungsschritte zum dem geworden was er heute ist: ein ausgereifter Premium-Caravan für den Ganzjahres-Einsatz. Und auch in der überarbeiteten Generation 2025 gewinnt der Beduin in punkto Design und Funktion. Erleben Sie skandinavisches Flair und einen Hauch Luxus – kombiniert mit echter Wintertauglichkeit dank serienmäßiger Warmwasserheizung und elektrischer Fußbodenerwärmung.

Polster



+ Wohnwelt Amposta



+ Wohnwelt Tropea
○



+ Wohnwelt Tarragona
○

Holzdekor



+ Holzdekor Amberes Oak

○ optional erhältlich

Steckbrief

Gesamtlänge ca.	812 - 901 cm
Gesamtbreite ca.	230 - 250 cm
Gesamthöhe ca.	271 cm
Stehhöhe im Wohnbereich ca.	198 cm

Maximalwerte teilweise nicht bei allen Modellen bzw. nur in Verbindung mit Sonderausstattung möglich.

Pluspunkte

- + Gehobene Ausstattung: serienmäßig mit Warmwasserheizung, elektr. Fußbodenerwärmung, Seitenwände in Glattblech weiß sowie einer Vielzahl weiterer Optionen
- + Gourmet-Urlaub leicht gemacht: hochwertige Küchenausstattung mit viel Platz für die Zubereitung
- + Einladendes Ambiente: die indirekte und dimmbare Beleuchtung auf drei Ebenen sorgt für eine gemütliche Atmosphäre
- + Unübertroffener Komfort: eine hochwertige Polsterung und raffiniert genähte Stoffwohnwelten laden zum Verweilen ein
- + Treten Sie ein: komfortabler Einstieg dank extra breiter Eingangstüre mit Fenster
- + Wintercamper aufgepasst: mit dem optionalen Winterkomfort- Paket Premium auch für kältere Temperaturen gerüstet sein



Beduin Scandinavia

Technische Daten



Beduin Scandinavia		550 BET	690 BQT
Preis (inkl. MwSt)	€	43.199,-	48.499,-
Serien-Fahrgestell		System-Leichtbau-Chassis, 1800 kg	System-Leichtbau-Chassis, 2200 kg
Gesamtlänge ca.	cm	812	901
Aufbaulänge ca.	cm	685	775
Gesamtbreite ca.	cm	230	250
Gesamthöhe ca.	cm	271	271
Umlaufmaß Vorzelt ca.	cm	1078	1163
Stehhöhe im Wohnbereich ca.	cm	198	198
Stärke Boden / Wand / Dach	mm	42 / 34 / 34	42 / 34 / 34
Reifengröße		195 R14C LI106	195/70 R14C LI104
Bettenmaß Mitte L x B ca.	cm	180 x 110	230 x 115
Bettenmaß Heck L x B ca.	cm	205 x 80 / 190 x 80 / 205 - 190 x 215 ○	185 - 200 x 155
Schlafplätze serienmäßig / max.		3	4
Masse in fahrbereitem Zustand (+/-5%)*	kg	1630 (1549 bis 1712)*	1855 (1762 bis 1948)*
Herstellerseitig festgelegte Masse für Sonderausstattung*	kg	72	228
Technisch zulässige Gesamtmasse*	kg	1800	2200
Heizung		WW, 6,4 kW Gas-Elekt.	WW, 6,4 kW Gas-Elekt.
Kühlschrankschrankvolumen (davon Gefrierfach) ca.	l	137 (15)	156 (29)
Abwassertank ca.	l	22	22
Frischwassertankkapazität gesamt / Frischwassertank bei Fahrbefüllung	l	53 / 15	53 / 15
Steckdosen 12 V / 230 V / USB		0 / 7 / 1	0 / 8 / 1

○ Sonderausstattung — Nicht möglich ● Serienausstattung ◆ Verpflichtend △ Zum Zeitpunkt der Veröffentlichung nicht bekannt



Bei der angegebenen Masse in fahrbereitem Zustand handelt es sich um einen im Typgenehmigungsverfahren festgelegten Standardwert. Aufgrund von Fertigungstoleranzen kann die real gewogene Masse in fahrbereitem Zustand vom oben angegebenen Wert abweichen. Abweichungen von bis zu $\pm 5\%$ der Masse in fahrbereitem Zustand sind rechtlich zulässig und möglich. Die zulässige Spanne in Kilogramm ist im Klammerzusatz hinter der Masse in fahrbereitem Zustand angegeben. Bei der herstellerseitig festgelegten Masse für Sonderausstattung handelt es sich um einen für jeden Typ und Grundriss ermittelten kalkulatorischen Wert, mit dem Dethlefs festlegt, wieviel Gewicht für werkseitig eingebaute Sonderausstattung maximal zur Verfügung steht. Die Begrenzung der Sonderausstattung soll gewährleisten, dass die Mindestnutzlast, d.h. die gesetzlich vorgeschriebene freie Masse für Gepäck und

nachträglich eingebautes Zubehör, bei den von Dethlefs ausgelieferten Fahrzeugen auch tatsächlich für die Zuladung zur Verfügung steht. Das reale Gewicht Ihres Fahrzeugs ab Werk kann erst bei Wiegung am Bandende ermittelt werden. Sollte die Wiegung im Ausnahmefall ergeben, dass die tatsächliche Zuladungsmöglichkeit trotz der Begrenzung der Sonderausstattung die Mindestnutzlast wegen einer zulässigen Gewichtsabweichung nach oben unterschreitet, werden wir vor einer Auslieferung des Fahrzeugs gemeinsam mit Ihrem Handelspartner und Ihnen prüfen, ob wir bspw. das Fahrzeug auflasten oder Sonderausstattung herausnehmen. Die technisch zulässige Gesamtmasse des Fahrzeugs darf nicht überschritten werden. Ausführliche Hinweise & Erläuterungen zur Gewichtsthematik und zur Konfiguration des Fahrzeugs finden Sie im Abschnitt Rechtliche Hinweise.

Serienausstattungen

550 BET

690 BQT

Fahrgestell

Chassis verzinkt, mit Auflaufbremssystem und Rückfahrautomatik	●	●
Einachser Premium Rad 195 R14 C LI106 (m. Stahlfelge 1700 kg und 1800 kg)	●	—
Tandemachser Premium Rad 195/70 R14 C LI104 (m. Stahlfelge 2200 kg bis 2800 kg)	—	●

Fahrgestell Ausstattung

AAA selbstnachstellende Bremse	●	●
AKS Antischlingerkupplung	●	●
Deichselabdeckung	●	●
Hochwertige Markenreifen auf Tempo-100-Regelung ausgelegt	●	●
Leichtbau Stabilform-Kurbelstützen verzinkt	●	●
Octagon-Achsstoßdämpfer	●	●
Pannenset	●	●
Radzierblenden für 14" Bereifung	●	●

Außen Ausstattungen

Ausstellbare und isolierte Trapez-Doppelglas-Fenster (graphit grau) mit Verdunkelungs- und Mückenschutzrollo	●	●
Boden des Gasflaschenkastens verrottungssicher aus stabilem Aluminium-Riffelblech	●	●
Breite Wohnraumeingangstüre mit Fenster, einteilig	●	●
Buganbauteile im Gaskastenbereich mit LFI-Technik (Long Fiber Injection), stoßfest, stabil und reparaturfreundlich austauschbar	●	●
Bugfenster	●	●
Fliegengittertüre	●	●
Gasflaschenkastenklappe platzsparend parallel nach oben schwenkbar	●	●
Midi-Heki Klarsicht-Dachhaube mit Verdunklungs- und Mückenschutzrollo und integrierten Strahlern, Bedienung mit Kurbel	●	●
Mini-Heki Klarsicht-Dachhaube	●	●
Panorama-Bugfenster	●	●
Reserveradhalterung im Gasflaschenkasten	●	●
Seitenschürze mit integrierten Seiten-Markierungsleuchten	●	●
Stauraum für 2 Gasflaschen mit je 11 kg Füllgewicht	●	●
Vollisolierte Radkästen	●	●
Widerstandsfähiges GFK-Dach	●	●

Außen Design

Außenblech in Glattblech weiß	●	●
Bug und Heck in Glattblech weiß	●	●
Bugfront mit hohem Aufsatz und Dachreling	●	●
Heckleuchenträger mit hohem Aufsatz und Dachreling	●	●

Stauraumklappen

Stauraumklappe hinten links 997x419 mm	—	●
Stauraumklappe hinten rechts 997x419 mm	●	—

Innen Design

Holzdekor Amberes Oak	●	●
Wohnwelt Amposta	●	●

Textile Ausstattung

7-Zonen-Doppelbettmatratze aus klimaregulierendem Material	—	●
7-Zonen-Matratze links aus klimaregulierendem Material	●	—
7-Zonen-Matratze rechts aus klimaregulierendem Material	●	—
Hochwertige Polster und Stoffe in der Sitzgruppe	●	●

Möbelvarianten

AirPlus – perfekte Luftzirkulation im Innenraum und Hinterlüftung der Dachschränke und Anrichten	●	●
Einsäulen-Hubtisch, höhenverstellbar	●	●
Liegesofa (ggü. der Mittelsitzgruppe)	●	●
Sitzgruppe zur Liegefläche umbaubar	●	●
Speziallattenrost mit flexiblen Kautschukendlagern, aufstellbar zur optimalen Nutzung der Stauräume unter den Betten	●	●

Serienausstattungen

550 BET

690 BQT

	550 BET	690 BQT
Küche		
Backofen	●	●
Großer Kühlschrank mit 137 Liter Volumen und 15 Liter Frosterfach	●	—
Großer Kühlschrank mit 156 Liter Volumen und 29 Liter Frosterfach	—	●
Großzügige Schubladenauszüge mit Softeinzug für absolut leises Schließen	●	●
Hochwertiger 2-Flamm-Kocher mit elektrischer Zündung	●	●
Indirekt beleuchtete Küchenarbeitsfläche	●	●
Praktischer Apothekerauszug (grundrissabhängig)	●	●
Badezimmer		
Dachhaube mit Moskitonetz	●	●
Duschwanne	●	●
Integriertes Designwaschbecken aus Mineralwerkstoff	●	●
Multimedia		
Vorbereitung für Flachbildschirm (Antennenkabel und TV-Halter)	●	●
Heizung		
Elektrische Fußbodenerwärmung	●	●
Warmwasserheizung	●	●
Klima		
Einbau Klimaanlage vorbereitet	●	●
Elektroinstallation		
12-V-Stromversorgung im gesamten Fahrzeug	●	●
CEE Außenanschluss für 230 V Bordelektrik	●	●
Indirekte Beleuchtung (Ebene Boden)	●	●
Indirekte Beleuchtung (Ebene Dach)	●	●
Indirekte Beleuchtung (Ebene Seite)	●	●
Kompakter Elektroblock mit 230 V Sicherungsautomat und 12 V Sicherung im Kleiderschrank inklusive leistungsstarkem Umformer 340 W	●	●
LED-Lichtschienensystem 12 V (an Kopfseite Bett und Sitzgruppe)	●	●
USB Steckdose für Spot-Schiene	●	●
Vorzeltleuchte 12V	●	●
Wasserversorgung		
Elektrische Wasserversorgung	●	●
Frischwassertank 38 Liter	●	●
Mobiler 22 l Abwassertank	●	●
Sonstiges		
Dethleffs Connect - System Information Unit: SIU-Steuereinheit inkl. Spannungs- und Nivellierungsanzeige über die Dethleffs-App	●	●

Pakete Beduin Scandinavia

Paket	Mover-Autark-Paket (Einachser) (5560)	Mover-Autark-Paket (Tandemachser, 4er Antrieb) (5561)
Rangierhilfe Mover für Einachser	3.799,-	
Elektrik-Autark Ausstattung	1.199,-	1.199,-
Rangierhilfe Mover für Tandemachser		5.999,-
Summe Einzelbestandteile €	4.998,-	7.198,-
Paketpreis (inkl. MwSt.) €	4.199,-	6.299,-
Sie sparen €	799,-	899,-
Mehrgewicht (kg)*	70	98

Paket	Wasser- und Elektrik-Autark-Paket bei Combi- oder Warmwasser-Heizung (9943)
Elektrik-Autark Ausstattung	1.199,-
Frischwassertank 70 Liter	199,-
Summe Einzelbestandteile €	1.398,-
Paketpreis (inkl. MwSt.) €	1.099,-
Sie sparen €	299,-
Mehrgewicht (kg)*	40.5

Paket	Winterkomfort-Paket Premium (11332)	Winterkomfort-Paket Premium (11332)
Warmwasser-Fußbodenerwärmung (nur i. Verb. mit SA 205)	1.999,-	1.999,-
Beheizter und isolierter 42 Liter Abwassertank	139,-	139,-
Abwasserleitungen isoliert und beheizt	1.699,-	1.699,-
Elektrik-Autark Ausstattung	1.199,-	1.199,-
Rahmenfenster (nicht möglich für Bug- und Heckfenster)	1.099,-	1.099,-
XPS-Isolierung Bug, Heck und Seiten (abhängig von Fahrzeuggröße)	1.099,-	
XPS-Isolierung Bug, Heck und Seiten (abhängig von Fahrzeuggröße)		1.099,-
Summe Einzelbestandteile €	7.234,-	7.234,-
Paketpreis (inkl. MwSt.) €	6.199,-	6.199,-
Sie sparen €	1.035,-	1.035,-
Mehrgewicht (kg)*	84.8	87



Der werkseitige Einbau von Sonderausstattung erhöht die tatsächliche Masse des Fahrzeugs und verringert die Nutzlast. Das angegebene Mehrgewicht für Pakete und Sonderausstattung weist das Mehrgewicht gegenüber der Serienausstattung des jeweiligen Modells bzw. Grundrisses aus. Das Gesamtgewicht der ausgewählten Sonderausstattung darf die in den Modellübersichten angegebene herstellereitig festgelegte Masse für Sonderausstattung nicht überschreiten. Hierbei handelt es sich um einen für

jeden Typ und Grundriss ermittelten kalkulatorischen Wert, mit dem Dethleffs festlegt, wieviel Gewicht für werkseitig eingebaute Sonderausstattung maximal zur Verfügung steht. Bei einer Auflastung erhöht sich die herstellereitig festgelegte Masse für Sonderausstattung. Ausführliche Hinweise und Erläuterungen zur Gewichtsthematik finden Sie im Abschnitt Rechtliche Hinweise.

Sicherheitspaket (8950)	Preis €
ATC Trailer Control	949,-
Sicherh.-Gasdruckregl. DuoControl mit Crash Sensor und Gasreglerbeheizung EisEx	549,-
Rauchmelder	59,-
Summe Einzelbestandteile	1.557,-
Paketpreis (inkl. MwSt.)	999,-
Sie sparen	558,-
Mehrgewicht (kg)*	7

Dusch-Paket (6105)	Preis €
Duschausstattung inkl. Duscharmatur und -vorhang	299,-
City-Wasseranschluss	299,-
Summe Einzelbestandteile	598,-
Paketpreis (inkl. MwSt.)	499,-
Sie sparen	99,-
Mehrgewicht (kg)*	7

△ Zum Zeitpunkt der Veröffentlichung nicht bekannt



Der werkseitige Einbau von Sonderausstattung erhöht die tatsächliche Masse des Fahrzeugs und verringert die Nutzlast. Das angegebene Mehrgewicht für Pakete und Sonderausstattung weist das Mehrgewicht gegenüber der Serienausstattung des jeweiligen Modells bzw. Grundrisses aus. Das Gesamtgewicht der ausgewählten Sonderausstattung darf die in den Modellübersichten angegebene herstellereitig festgelegte Masse für Sonderausstattung nicht überschreiten. Hierbei handelt es sich um einen für

jeden Typ und Grundriss ermittelten kalkulatorischen Wert, mit dem Dethleffs festlegt, wieviel Gewicht für werkseitig eingebaute Sonderausstattung maximal zur Verfügung steht. Bei einer Auflastung erhöht sich die herstellereitig festgelegte Masse für Sonderausstattung. Ausführliche Hinweise und Erläuterungen zur Gewichtsthematik finden Sie im Abschnitt Rechtliche Hinweise.

Sonderausstattung[❦]

in Paket enthalten	Preis € (inkl. MwSt.)	Mehrgewicht (kg)*	Code	550 BET	690 BQT
-----------------------	--------------------------	----------------------	------	---------	---------

Fahrgestell					
17" Alufelgen im Dethleffs-Design (Einachser)	—	949,-	10	11608	○ —
17" Alufelgen im Dethleffs-Design (Tandemachser)	—	1.799,-	0	11609	— ○
Bereifung auf Alufelge 195 R14 C LI106, 1700 kg und 1800 kg	—	579,-	2	838	○ —
Bereifung auf Alufelge 195/70 R14 C LI104, 2200 kg bis 2800 kg	—	999,-	4	859	— ○
Auflastung					
Auflastung 1.900 kg (inkl. Alurad 225/70 R15 C LI112)	—	1.099,-	12.4	394	○ —
Auflastung 2.000 kg (inkl. Alurad 225/70 R15 C LI112)	—	1.199,-	12.4	138	○ —
Auflastung 2.500 kg (inkl. Stahlrad 195/70 R14 C LI104)	—	1.199,-	0	496	— ○
Fahrgestell Ausstattung					
ATC Trailer Control	SHP	949,-	4	748	○ ○
Großflächige Abstützfüße, 4 St.	—	169,-	1	6348	○ ○
Rangierhilfe Mover für Einachser ⁸⁾	M-P	3.799,-	32	946	○ —
Rangierhilfe Mover für Tandemachser ⁸⁾	M-P	5.999,-	60	984	— ○
Reserverad auf Alufelge 195 R14 C 8PR-LI 106, 1700 kg u. 1800 kg	—	399,-	19	839	○ —
Reserverad auf Alufelge 225/70 R15 C LI 112, 1900 kg und 2000 kg	—	449,-	23.5	1092	○ —
Reserverad auf Stahlfelge 195 R14 C LI 106, 1700 kg und 1800 kg	—	289,-	19.5	833	○ —
Vollgummi-Stützrad mit Stützlastanzeige	—	99,-	2	10063	○ ○
Außen Ausstattungen					
Dach-Kassettenmarkise manuell 4,5 m	—	1.699,-	30	13833	○ —
Dach-Kassettenmarkise manuell 5,5 m	—	2.399,-	50.6	13834	— ○
Rahmenfenster (nicht möglich für Bug- und Heckfenster) ⁹⁾	WI-KO	1.099,-	3	7561	○ ○
XPS-Isolierung Bug, Heck und Seiten (abhängig von Fahrzeuggröße)	WI-KO	1.099,-	22.8	179	○ —
XPS-Isolierung Bug, Heck und Seiten (abhängig von Fahrzeuggröße)	WI-KO	1.099,-	25	179	— ○
Außen Design					
Außenblech in Glattblech titansilber-metallic	—	999,-	0	659	○ ○
Innen Design					
Wohnwelt Tarragona	—	—	0	11331	○ ○
Wohnwelt Tropea	—	—	0	13796	○ ○
Textile Ausstattung					
7-Zonen-Doppelbettmatratze aus klimaregulier. Material mit Watergel-Auflage	—	449,-	4	8214	— ○
7-Zonen-Matratze links aus klimaregulierendem Material mit Watergel-Auflage	—	249,-	2	8215	○ —
7-Zonen-Matratze rechts aus klimaregulierendem Material mit Watergel-Auflage	—	249,-	5	8216	○ —
Teppich gekettelt	—	549,-	8.5	513	○ ○
Möbelvarianten					
Anrichte anstelle des Liegesofas (ggü. der Mittelsitzgruppe)	—	329,-	0	131	○ ○
Bettumbau Einzelbetten zu Doppelbett	—	349,-	5	685	○ —
Lattenrost mit aufstellbarem Kopfteil	—	139,-	1	871	○ —
Innenausstattung					
Feuerlöscher 2 kg	—	169,-	3.5	843	○ ○
Multifunktionsschale 2 Stück	—	169,-	1	15003	○ ○
Rauchmelder	SHP	59,-	0.5	8949	○ ○



Der werkseitige Einbau von Sonderausstattung erhöht die tatsächliche Masse des Fahrzeugs und verringert die Nutzlast. Das angegebene Mehrgewicht für Pakete und Sonderausstattung weist das Mehrgewicht gegenüber der Serienausstattung des jeweiligen Modells bzw. Grundrisses aus. Das Gesamtgewicht der ausgewählten Sonderausstattung darf die in den Modellübersichten angegebene herstellereitig festgelegte Masse für Sonderausstattung nicht überschreiten. Hierbei handelt es sich um einen für

jeden Typ und Grundriss ermittelten kalkulatorischen Wert, mit dem Dethleffs festlegt, wieviel Gewicht für werkseitig eingebaute Sonderausstattung maximal zur Verfügung steht. Bei einer Auflastung erhöht sich die herstellereitig festgelegte Masse für Sonderausstattung. Ausführliche Hinweise und Erläuterungen zur Gewichtsthematik finden Sie im Abschnitt Rechtliche Hinweise.

Sonderausstattung[❄]

	in Paket enthalten	Preis € (inkl. MwSt.)	Mehrgewicht (kg)*	Code	550 BET	690 BQT
Multimedia						
Flachbildschirm 22" inkl. DVD und Receiver	—	999,-	3.5	1103	○	○
Flachbildschirm 32" ¹³⁾	—	1.399,-	5.6	817	○	○
Multifunktions-Außenanschluss 12V, 220V, TV und SAT	—	269,-	1	611	○	○
TV-Lift ¹⁴⁾	—	299,-	5.4	7006	○	○
Heizung						
Warmwasser-Fußbodenerwärmung (nur i. Verb. mit SA 205) ¹⁰⁾	WI-KO	1.999,-	10	674	○	○
Klima						
Dach-Klimaanlage	—	2.799,-	35	8145	○	○
Elektroinstallation						
Elektrik-Autark Ausstattung	WEA-P, M-P, WI-KO	1.199,-	38	492	○	○
Wasserversorgung						
Abwasserleitungen isoliert und beheizt	WI-KO	1.699,-	5	520	○	○
Außendusche	—	249,-	2	396	○	○
Beheizter und isolierter 42 Liter Abwassertank ¹⁵⁾	WI-KO	139,-	6	10067	○	○
City-Wasseranschluss	DUP	299,-	2	414	○	○
Duschausstattung inkl. Duscharmatur und -vorhang	DUP	299,-	5	1097	○	○
Frischwassertank 70 Liter	WEA-P	199,-	2.5	592	○	○
Gasversorgung						
Gasaußensteckdose	—	149,-	1	187	○	○
Sicherh.-Gasdruckregl. DuoControl mit Crash Sensor und Gasreglerbeheizung EisEx	SHP	549,-	2.5	784	○	○
Pakete						
Dusch-Paket	—	499,-	7	6105	○	○
Mover-Autark-Paket (Einachser)	—	4.199,-	70	5560	○	—
Mover-Autark-Paket (Tandemachser, 4er Antrieb)	—	6.299,-	98	5561	—	○
Sicherheitspaket	—	999,-	7	8950	○	○
Wasser- und Elektrik-Autark-Paket bei Combi- oder Warmwasser-Heizung	—	1.099,-	40.5	9943	○	○
Winterkomfort-Paket Premium	—	6.199,-	84.8	11332	○	—
Winterkomfort-Paket Premium	—	6.199,-	87	11332	—	○
Sonstiges						
Zulassungsdokumente	—	189,-	0	15151	◆	◆

○ Sonderausstattung — Nicht möglich ● Serienausstattung ◆ Verpflichtend △ Zum Zeitpunkt der Veröffentlichung nicht bekannt

SHP Sicherheitspaket M-P Mover-Autark-Paket WI-KO Winterkomfort-Paket WEA-P Wasser- und Elektrik-Autark-Paket DUP Duschkpaket



Der werkseitige Einbau von Sonderausstattung erhöht die tatsächliche Masse des Fahrzeugs und verringert die Nutzlast. Das angegebene Mehrgewicht für Pakete und Sonderausstattung weist das Mehrgewicht gegenüber der Serienausstattung des jeweiligen Modells bzw. Grundrisses aus. Das Gesamtgewicht der ausgewählten Sonderausstattung darf die in den Modellübersichten angegebene herstellereitig festgelegte Masse für Sonderausstattung nicht überschreiten. Hierbei handelt es sich um einen für

jeden Typ und Grundriss ermittelten kalkulatorischen Wert, mit dem Dethleffs festlegt, wieviel Gewicht für werkseitig eingebaute Sonderausstattung maximal zur Verfügung steht. Bei einer Auflastung erhöht sich die herstellereitig festgelegte Masse für Sonderausstattung. Ausführliche Hinweise und Erläuterungen zur Gewichtsthematik finden Sie im Abschnitt Rechtliche Hinweise.

RECHTLICHE HINWEISE ZU GEWICHTSBEZOGENEN ANGABEN

Die Gewichtsangaben und -prüfungen für Wohnwagen sind EU-weit einheitlich in der EU-Durchführungsverordnung Nr. 2021/535 (bis Juni 2022: EU-Verordnung Nr. 1230/2012) geregelt. Die wesentlichen Begrifflichkeiten und rechtlichen Vorgaben aus dieser Verordnung haben wir für Sie nachstehend zusammengefasst und erläutert. Unsere Händler und der Dethleffs-Konfigurator auf unserer Website bieten Ihnen für die Konfiguration Ihres Fahrzeugs ergänzende Hilfestellung.

1. Technisch zulässige Gesamtmasse

Die **technisch zulässige Gesamtmasse** (auch: technisch zulässige Höchstmasse in beladenem Zustand) des Fahrzeugs (z. B. 2.000 kg) ist eine vom Hersteller festgelegte Massevorgabe, die das Fahrzeug nicht überschreiten darf. Angaben zur technisch zulässigen Gesamtmasse des von Ihnen gewählten Modells finden sich in den technischen Daten. Überschreitet das Fahrzeug im praktischen Fahrbetrieb die technisch zulässige Gesamtmasse, ist dies eine Ordnungswidrigkeit, die mit einem Bußgeld belegt werden kann.

2. Masse in fahrbereitem Zustand

Vereinfacht gesagt handelt es sich bei der Masse in fahrbereitem Zustand um das Grundfahrzeug mit Serienausstattung. Hierin sind im Wesentlichen die folgenden Positionen enthalten:

- das Leergewicht des Fahrzeugs samt Aufbau einschließlich eingefüllter Betriebsstoffe;
- die Serienausstattung, d. h. alle Ausstattungsgegenstände, die im werkseitig eingebauten Lieferumfang standardmäßig enthalten sind;
- der zu 100 % gefüllte Wassertank oder Fahrbefüllung gemäß Herstellerangaben und eine zu 100 % gefüllte Alu-Gasflasche.

Angaben zur Masse in fahrbereitem Zustand finden Sie für jedes Modell in unseren Verkaufsunterlagen. **Wichtig** ist, dass es sich bei dem in den Verkaufsunterlagen angegebenen Wert für die Masse in fahrbereitem Zustand um einen im Typgenehmigungsverfahren ermittelten und von den Behörden überprüften **Standardwert** handelt. Es ist rechtlich zulässig und möglich, dass die Masse in fahrbereitem Zustand des an Sie ausgelieferten Fahrzeugs von dem in den Verkaufsunterlagen angegebenen Nennwert abweicht. Die **gesetzlich zulässige Toleranz beträgt $\pm 5\%$** . Damit trägt der EU-Gesetzgeber dem Umstand Rechnung, dass es durch Gewichtsschwankungen bei Zulieferteilen sowie prozess- und witterungsbedingt zu gewissen Schwankungen bei der Masse in fahrbereitem Zustand kommt.

Veranschaulichen lassen sich diese Gewichtsabweichungen anhand einer Beispielrechnung:

- Masse in fahrbereitem Zustand lt. Verkaufsunterlagen: 1.600 kg
- Rechtlich zulässige Toleranz von $\pm 5\%$: 80 kg
- Rechtliche zulässige Spanne der Masse in fahrbereitem Zustand: 1.520 kg bis 1.680 kg

Die konkrete Spanne der zulässigen Gewichtsabweichungen findet sich für jedes Modell in den technischen Daten.

Dethleffs unternimmt große Anstrengungen, um die Gewichtsschwankungen auf das produktionstechnisch unvermeidliche Mindestmaß zu reduzieren. Abweichungen am oberen und unteren Ende der Spanne sind daher

sehr selten; gänzlich ausschließen lassen sie sich aber auch bei allen Optimierungen technisch nicht. Das reale Gewicht des Fahrzeugs sowie die Einhaltung der zulässigen Toleranz wird von Dethleffs deshalb durch Wiegung jedes Fahrzeugs am Bandende überprüft.

3. Sonderausstattung und tatsächliche Masse

Zur Sonderausstattung (auch: Sonderausrüstung oder Zusatzausrüstung) zählen nach der gesetzlichen Definition alle nicht in der Serienausstattung enthaltenen optionalen Ausrüstungsteile, die unter der Verantwortung des Herstellers – d. h. ab Werk – am Fahrzeug angebracht werden und vom Kunden bestellt werden können (z. B. Markise, Glattblech, Alde-Heizung, Backofen, etc.). Angaben zu den Einzel- bzw. Paketgewichten der bestellbaren Sonderausstattung finden Sie in unseren Verkaufsunterlagen. Nicht zur Sonderausstattung in diesem Sinne gehört sonstiges Zubehör, das nach der Auslieferung des Fahrzeuges ab Werk durch den Händler oder Sie persönlich nachgerüstet wird.

Die Masse des Fahrzeugs in fahrbereitem Zustand (siehe oben Nr. 2) und die Masse der an einem konkreten Fahrzeug werkseitig verbauten Sonderausstattung werden zusammen als tatsächliche Masse bezeichnet. Die entsprechende Angabe finden Sie für Ihr Fahrzeug nach Übergabe unter Ziffer 13.2 der Übereinstimmungsbescheinigung (Certificate of Conformity, CoC). Bitte beachten Sie, dass es sich auch bei dieser Angabe um einen standardisierten Wert handelt. Da für die Masse in fahrbereitem Zustand – als Element der tatsächlichen Masse – eine gesetzlich zulässige Toleranz von $\pm 5\%$ gilt (siehe Nr. 2), kann auch die tatsächliche Masse gegenüber dem angegebenen Nennwert entsprechend abweichen.

4. Nutzlast und Mindestnutzlast

Auch der Einbau von **Sonderausstattung** unterliegt technischen und rechtlichen Grenzen: Es kann nur so viel Sonderausstattung bestellt und werkseitig eingebaut werden, dass noch hinreichend freies Gewicht für Gepäck und sonstiges Zubehör verbleibt (sog. Nutzlast), ohne dass die technisch zulässige Gesamtmasse überschritten wird.

Die Nutzlast ergibt sich durch Abzug der Masse in fahrbereitem Zustand (Nennwert laut Verkaufsunterlagen, siehe oben Nr. 2) und der Masse der Sonderausstattung von der technisch zulässigen Gesamtmasse (siehe oben Nr. 1). Das EU-Regelwerk sieht für Wohnwagen eine feste Mindestnutzlast vor, die für Gepäck oder sonstiges, nicht werkseitig verbautes Zubehör mindestens verbleiben muss. Diese Mindestnutzlast berechnet sich wie folgt:

$$\text{Mindestnutzlast in kg} \geq 10 * (n + L)$$

Dabei gilt: „n“ = Höchstzahl der Schlafplätze und „L“ = Gesamtlänge des Fahrzeugaufbaus (ohne Deichsel).

Die Höchstzahl der Schlafplätze entspricht den tatsächlich konfigurierten Schlafplätzen des individuellen Fahrzeugs. Bei einem Wohnwagen mit 6 ausgewiesenen Schlafplätzen und 7 m Gesamtlänge des Fahrzeugaufbaus berechnet sich die Mindestnutzlast wie folgt: $10 \text{ kg} * (6 + 7) = 130 \text{ kg}$.

Damit die Mindestnutzlast gewahrt bleibt, gibt es für jedes Fahrzeugmodell eine maximal bestellbare Kombination von Sonderausstattung. Im

oben genannten Beispiel mit einer Mindestnutzlast von 130 kg dürfte die Gesamtmasse der Sonderausstattung bei einem Fahrzeug mit 6 ausgewiesenen Schlafplätzen und einer Masse in fahrbereitem Zustand von 1.750 kg z.B. maximal 120 kg betragen:

- 2.000 kg technisch zulässige Gesamtmasse**
- 1.750 kg Masse in fahrbereitem Zustand
- 130 kg Mindestnutzlast
- = **120 kg maximal zulässige Masse für Sonderausstattung**

Wichtig zu wissen ist, dass diese Berechnung von dem im Typgenehmigungsverfahren festgelegten Standardwert für die Masse in fahrbereitem Zustand ausgeht, ohne die zulässigen Gewichtsabweichungen bei der Masse in fahrbereitem Zustand (siehe oben Nr. 2) zu berücksichtigen. Wird der maximal zulässige Wert für die Sonderausstattung von 120 kg im Beispiel annähernd oder vollständig ausgeschöpft, kann es bei einer Gewichtsabweichung nach oben daher dazu kommen, dass die Mindestnutzlast von 130 kg zwar rechnerisch unter Ansatz des Standardwerts der Masse in fahrbereitem Zustand gewahrt ist, tatsächlich aber keine entsprechende Zuladungsmöglichkeit besteht.

Auch hierzu eine Beispielrechnung für ein Fahrzeug mit 6 Schlafplätzen, dessen real gewogene Masse in fahrbereitem Zustand um 2 % über dem Nennwert liegt:

- 2.000 kg technisch zulässige Gesamtmasse**
- 1.785 kg Real gewogene Masse in fahrbereitem Zustand (im Beispiel um 2 % höher gegenüber dem angegebenen Wert von 1.750 kg)
- 120 kg Sonderausstattung (maximal zulässiger Wert)
- = **95 kg tatsächliche Zuladungsmöglichkeit**
(< Mindestnutzlast von 130 kg)

Um eine solche Situation zu vermeiden, senkt Dethleffs das zulässige Maximalgewicht der insgesamt bestellbaren Sonderausstattung modellbezogen weiter ab. Die Begrenzung der Sonderausstattung soll gewährleisten, dass die Mindestnutzlast, d.h. die gesetzlich vorgeschriebene freie Masse für Gepäck und nachträglich eingebautes Zubehör, bei den von Dethleffs ausgelieferten Fahrzeugen auch tatsächlich für die Zuladung zur Verfügung steht.

Da das Gewicht eines konkreten Fahrzeugs erst bei Wiegung am Bandende ermittelt werden kann, kann in sehr seltenen Fällen trotz dieser Begrenzung der Sonderausstattung eine Situation auftreten, in der die Mindestnutzlast am Bandende nicht gewährleistet ist. Um die Mindestnutzlast auch in diesen Fällen zu gewährleisten, wird Dethleffs vor Auslieferung des Fahrzeugs gemeinsam mit Ihrem Handelspartner und Ihnen prüfen, ob bspw. das Fahrzeug aufgelastet oder Sonderausstattung herausgenommen wird.

5. Auswirkungen von Toleranzen der Masse in fahrbereitem Zustand auf die verbleibende Zuladungsmöglichkeit

Auswirkungen von Toleranzen der Masse in fahrbereitem Zustand auf die verbleibende Zuladungsmöglichkeit Auch unabhängig von der Mindestnutzlast sollten Sie beachten, dass sich unvermeidliche produktionsbedingte Schwankungen der Masse in fahrbereitem Zustand – nach oben wie nach unten – spiegelbildlich auf die verbleibende Zuladungsmöglichkeit

auswirken: Wenn Sie unser Beispielfahrzeug z. B. mit einer Sonderausstattung mit einem Gesamtgewicht von 90 kg bestellen, ergibt sich auf Grundlage des Standardwertes für die Masse in fahrbereitem Zustand rechnerisch eine Nutzlast von 160 kg . Die tatsächlich zur Verfügung stehende Zuladungsmöglichkeit kann aufgrund der Toleranzen von diesem Wert abweichen und höher oder niedriger liegen.

Ist die Masse in fahrbereitem Zustand Ihres Fahrzeugs etwa zulässigerweise 2 % höher als in den Verkaufsunterlagen angegeben, verringert sich die Zuladungsmöglichkeit von 160 kg auf 125 kg:

- 2.000 kg technisch zulässige Gesamtmasse**
- 1.785 kg real gewogene Masse in fahrbereitem Zustand (im Beispiel um 2 % höher gegenüber dem angegebenen Wert von 1.750 kg)
- 90 kg bestellte Sonderausstattung des konkreten Fahrzeugs
- = **125 kg tatsächliche Zuladungsmöglichkeit**

Um sicherzugehen, dass die errechnete Nutzlast tatsächlich gegeben ist, sollten Sie bei der Konfiguration Ihres Fahrzeugs daher vorsorglich die möglichen und zulässigen Toleranzen bei der Masse in fahrbereitem Zustand einkalkulieren.

Wir empfehlen zudem, den beladenen Wohnwagen vor jeder Reise auf einer Waage zu wiegen, um zu prüfen, ob das technisch zulässige Gesamtgewicht eingehalten wird. Zusätzlich empfehlen wir, die tatsächlich vorhandene Stützlast des beladenen Fahrzeugs zu prüfen. Diese darf nicht höher sein als die max. Stützlast des Zugfahrzeugs. Ferner ist die technisch zulässige Gesamtmasse der Fahrzeugkombination in beladenem Zustand zu beachten, d. h. die Höchstmasse der Kombination aus Ihrem Kraftfahrzeug und Ihrem Wohnwagen.

TECHNISCHE INFORMATIONEN / FUSSNOTEN

Wenn Sie Ihr Fahrzeug mit Zusatzausstattung ordern, sollten Sie prüfen, ob eine Auflastung des Fahrzeugs sinnvoll oder erforderlich ist! Die Sonderausstattung ersetzt teilweise die Serienausstattung. Einzelbestandteile von Paketen können auch einzeln bestellt werden. Bitte beachten Sie hierbei, dass dadurch kein Anspruch auf den Preisvorteil besteht, außerdem kann sich die Lieferzeit verlängern. Bitte wenden Sie sich hierfür an Ihren Handelspartner.

FUSSNOTEN

- 1) Nur in Verbindung mit Paket #13094/13274/13275 "Dynamik-Paket".
- 2) Über das Dynamik-Paket sind die Voraussetzungen für die Tempo-100-Zulassung gegeben.
- 3) Nur in Verbindung mit Paket #9243 "Touring-Paket c'joy".
- 4) Nur in Verbindung mit Option #8699 "Einhängetisch mit Drehvorrichtung".
- 5) Nur in Verbindung mit Option #187 "Gasaußensteckdose".
- 6) Nur in Verbindung mit Option #611 "Multifunktions-Außenanschluss 12V, 220V, TV und SAT".
- 7) Nur in Verbindung mit Paket #7345 "Touring-Paket c'go".
- 8) Nur in Verbindung mit Paket #5560/5561 "Mover-Autark-Paket".
- 9) Für Bug- und Heckfenster nicht möglich. Diese Fenster bleiben in der serienmäßigen Ausführung.
- 10) Nur in Verbindung mit Option #205 "Warmwasserheizung".
- 11) Nur in Verbindung mit Paket #9536 "Winterkomfort-Paket Combi 6" oder Paket #10481 "Winterkomfort-Paket bei Combi-Heizung".
- 12) Nur in Verbindung mit Paket #9536 "Winterkomfort-Paket Combi 6" oder Paket #10481 "Winterkomfort-Paket bei Combi-Heizung".
- 13) Preis inkl. Option #131 und #7006.
- 14) Nur in Verbindung mit Option #131 "Anrichte anstelle des Liegesofas (ggü. der Mittelsitzgruppe)".
- 15) Nur in Verbindung mit Option #520 "Abwasserleitungen isoliert und beheizt".



Allgemeine Hinweise

Die Angaben über Lieferumfang, Aussehen, Maße und Gewichte der Fahrzeuge entsprechen den zum Zeitpunkt der Drucklegung vorhandenen Kenntnissen und den europäischen Homologationsbestimmungen.

Technische Änderungen in Konstruktion und Ausstattung sowie Irrtümer vorbehalten. Die Preisliste Wohnwagen ist gültig ab dem 19.01.2025. Sämtliche hierin angegebene Preise sind unverbindlich empfohlene Preise der Dethleffs GmbH & Co. KG inkl. der gesetzlichen MwSt. in Höhe von 19% ab Lieferwerk ohne Überführungskosten.

Fahrzeugabbildungen in diesem Dokument können aufpreispflichtige Sonderausstattungen enthalten. Änderungen ausdrücklich vorbehalten. Mit Erscheinen dieser Preisliste verlieren alle bisherigen Preislisten ihre Gültigkeit.

Europaweit können sich unterschiedliche Euro-Preise ergeben. Dies hat seine Ursache in unterschiedlicher länderspezifischer Serienausstattung und verschiedenen Mehrwertsteuer- bzw. Luxussteuersätzen.

Dethleffs GmbH & Co.KG
Arist-Dethleffs-Straße 12 • 88316 Isny im Allgäu
www.dethleffs.de • info@dethleffs.de

gültig ab 19.01.2025 | Art.: 3303/3304

Dethleffs
Ein Freund der Familie